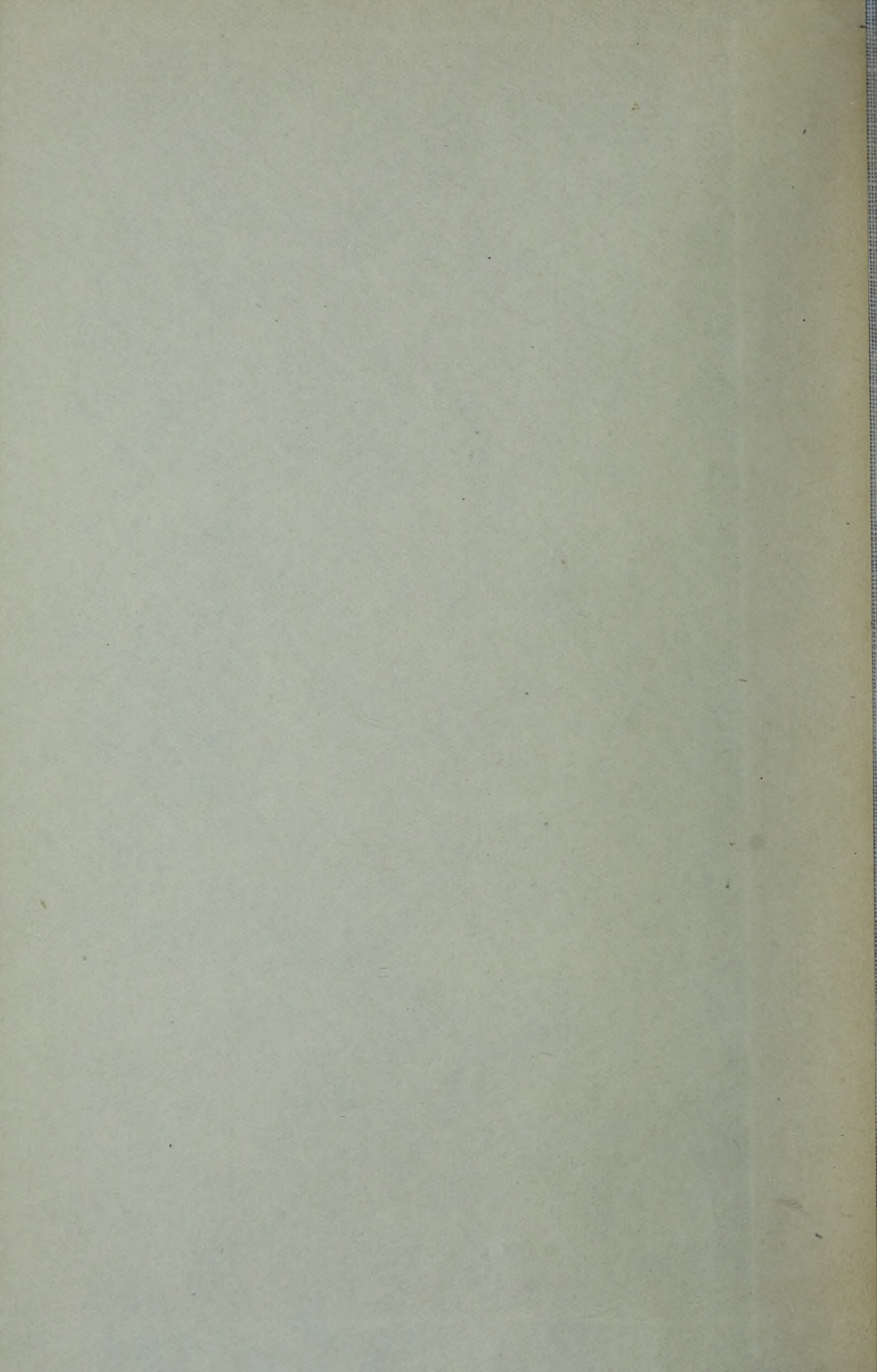
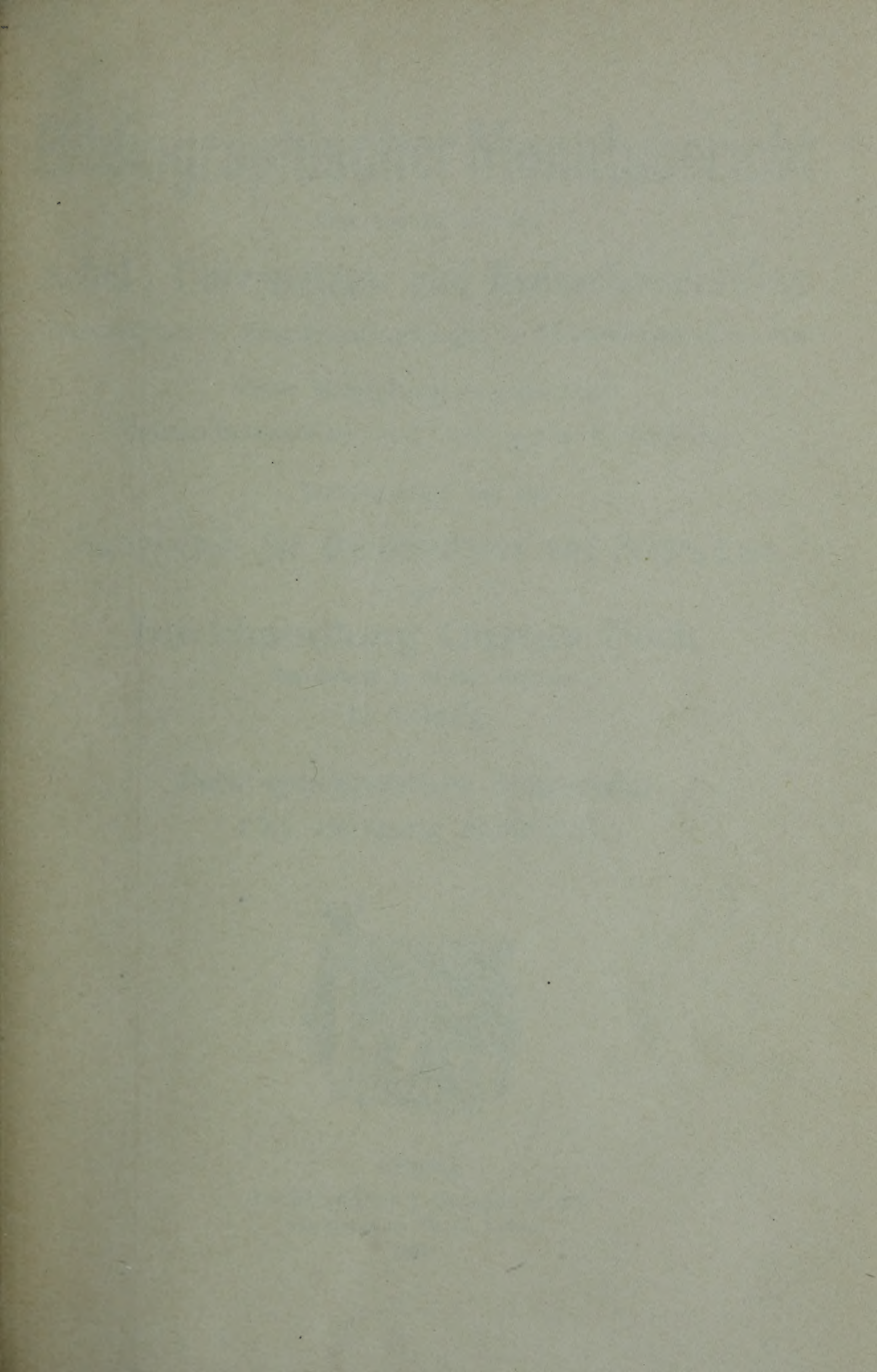
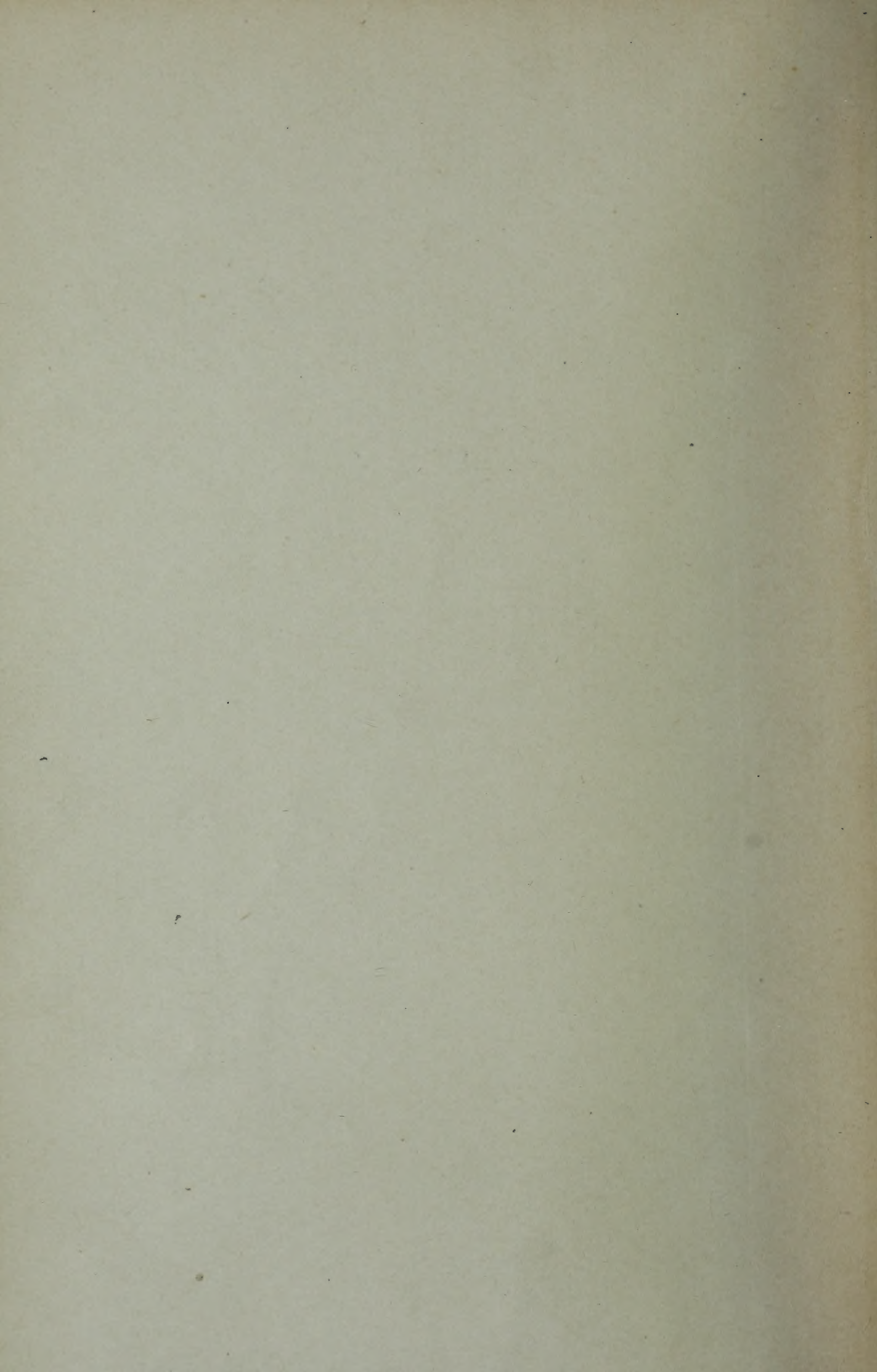

3 1761 09541075 9







Bibliographischer Monatsbericht

über neu erschienene

Schul-, Universitäts- und Hochschulschriften

(Dissertationen — Programmabhandlungen — Habilitationsschriften etc.)

Unter Mitwirkung verschiedener
Universitätsbehörden und Technischen Hochschulen

Herausgegeben von der

Zentralstelle für Dissertationen und Programme

der

Buchhandlung Gustav Fock

Gesellschaft m. beschr. Haftung

in Leipzig.

Nebst systematischem Sachregister.

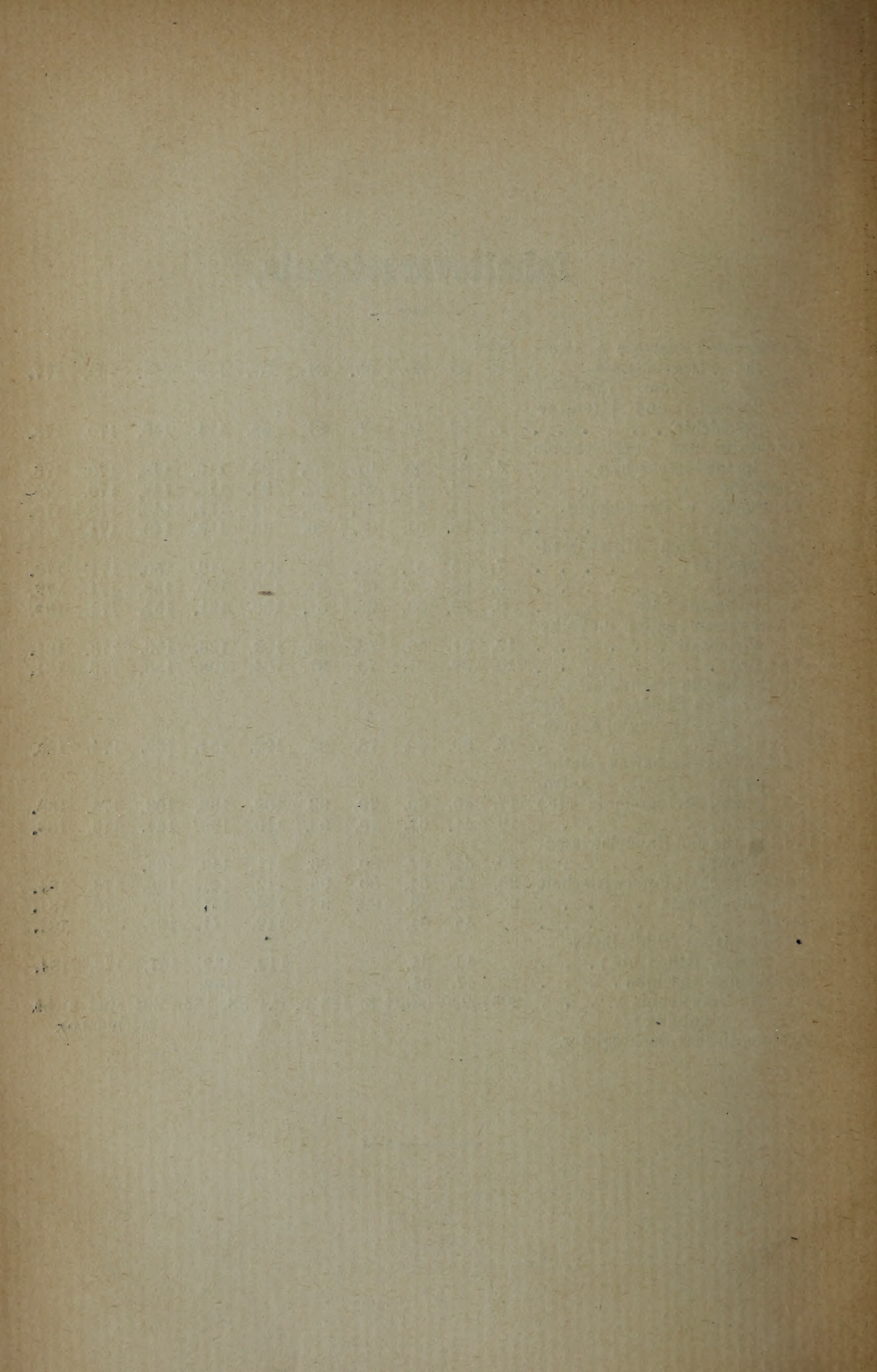
XXI. Jahrgang 1909/1910.



Leipzig
Buchhandlung Gustav Fock
Gesellschaft mit beschr. Haftung
1910.



Inhaltsverzeichnis.



Bibliographischer Monatsbericht

über neu erschienene

Schul-, Universitäts- und Hochschulschriften

(Dissertationen — Programmabhandlungen — Habilitationsschriften etc.)
Unter Mitwirkung verschiedener
Universitätsbehörden und Technischen Hochschulen
herausgegeben von der
Zentralstelle für Dissertationen und Programme
der Buchhandlung Gustav Fock G. m. b. H. in Leipzig.

XXI. Jahrg. || Leipzig, 1. Oktober 1909. || No. 1.

Jährlich 12 Nos. nebst Sachregister. Preis M. 5.—. Durch jede Buchhandlung oder Postanstalt und auch direkt vom Herausgeber (Leipzig, Markgrafenstr. 6 u. Schlossg. 7/9) gegen vorherige Einsendung des Betrages franko zu beziehen.

Alle im Bibliographischen Monatsbericht verzeichneten Abhandlungen sind von der Zentralstelle für Dissertationen und Programme der Buchhandlung Gustav Fock G. m. b. H. in Leipzig sowohl direkt wie auch durch Vermittlung jeder Buchhandlung zu beziehen.

Mit vorliegender Nr. beginnt der einundzwanzigste Jahrgang des **Bibliographischen Monatsberichtes**, dessen Abonnementspreis (incl. Autoren- und systematischem Sachregister) pro anno **Mk. 5.—** beträgt.

Von den älteren Jahrgängen des Bibliographischen Monatsberichtes sind der IV.—XX. (1892—1909) noch erhältlich. Preis jedes Jahrganges incl. Sachregister Mk. 3.50.

Der I., II. u. III. Jahrgang (1889—92) sind vergriffen!.

Statistische Übersicht

der im XX. Jahrgang des Bibliographischen Monatsberichts verzeichneten Schriften:

Fach	Anzahl	
Klassische Philologie und Altertumswissenschaften	340	Abhandlungen
Neuere Philologie	452	"
Orientalia und vergleichende Sprachwissenschaft	66	"
Theologie	54	"
Philosophie und Psychologie	147	"
Paedagogik	271	"
Geschichte und Hilfswissenschaften	282	"
Geographie	52	"
Rechtswissenschaft	1348	"
Staatswissenschaften und Volkswirtschaft	260	"
Medizin	1359	"
Beschreibende Naturwissenschaften	362	"
Exakte Wissenschaften	314	"
Chemie	599	"
Technische und Handelswissenschaften	118	"
Land- und Forstwirtschaft	45	"
Bildende Künste	45	"
Musik	15	"
Verschiedenes	32	"
Insgesamt	6161	Abhandlungen.

In den bisher erschienenen zwanzig Jahrgängen sind die Titel von 82 994 Abhandlungen verzeichnet.

Klassische Philologie und Altertumswissenschaften.

1 **Becker, P.,** De Photio et Aretha lexicorum scriptoribus. Diss. Bonn 1909. 91 S. Gr.-8°.
2 **Brandes, W.,** Beiträge zu Ausonius IV. Die Ephemeris — ein Mimus. Progr. Wolfenbüttel 1909. 19 S. 4°.
3 **Brück, C.,** De Ovidio scholasticarum declamationum imitatore. Diss. Giessen 1909. 103 S. 8°.
4 **Caspari, Fr.,** De ratione, quae inter Vergilium et Lucanum intercedat, quaestiones selectae. Diss. Leipzig 1909. VII, 93 S. 8°.
5 **Döhring, A.,** Ovid im lateinischen Anfangsunterricht. Progr. Königsberg i. Pr. 1909. 53 S. 8°.
6 **Dräseke, J.,** Analecta Byzantina: 1. Die sprachlichen Schwierigkeiten der kirchlichen Verständigung zwischen Morgen- und Abendland. Nach Johannes Bekkos. 2. Johannes Bekkos wider Nikolaus von Methone. Progr. Wandsbek 1909. 20 S. 4°.
7 **Ebeling, R.,** Mathematik und Philosophie bei Plato. Progr. Hannover-Münden 1909. 16 S. 4°.
8 **Ebert, C.,** Ueber die Entstehung von Caesars „Bellum Gallicum". Diss. Erlangen 1909. 80 S. 8°.
9 **Edert, O.,** Ueber Senecas Herakles und den Herakles auf dem Oeta. Diss. Kiel 1909. 109 S. 8°.
10 **Egen, A.,** Die beiden Theseuslieder des Bakchylides. Progr. Warendorf 1909. 16 S. 8°.
11 **Friedrich, G.,** De Senecae libro qui inscribitur de constantia sapientis. Diss. Giessen 1909. 127 S. 8°.
12 **Glöckner, St.,** Ueber den Kommentar des Johannes Doxapatres zu den Staseis des Hermogenes. Teil II. Progr. Bunzlau 1909. 34 S. 8°.
13 **Guenther, O.,** De Ciceronis Philippicarum codice Jenensi recte aestimando. Diss. Jena 1909. 37 S. 8°.
14 **Hedicke, E.,** Cornelii Taciti De vita et moribus Julii Agricolae liber ad fidem codicum ed. Progr. Freienwalde a. O. 1909. 20 S. 4°.
15 **Hilka, A.,** Zur Alexandersage. Zur Textkritik von Alexanders Brief an Aristoteles über die Wunder Indiens. Progr. Breslau 1909. 20 S. 4°.
16 **Hoffmann, E.,** De Aristotelis Physicorum libri septimi duplici forma, p. II. Progr. Charlottenburg 1909. 23 S. 4°.
17 **Králíček, A.,** Die Anartes des C. Julius Caesar u. die Anartoi u. Anartophraktoi des Cl. Ptolemaeus. Ein Beitrag zur alten Geographie. II. Tl. Progr. Brünn 1909. 18 S. 8°.
18 **Krause, E.,** Diogenes von Apollonia. Progr. Gnesen 1909. 16 S. m. 1 Taf. 4°.
19 **Kuettler, O.,** Precationes quomodo oratores veteres usurpaverint in orationibus. Diss. Jena 1909. 50 S. 8°.
20 **Laible, W.,** De Pluti Aristophoneae aetate interpretes antiqui quid iudicaverint. Diss. Leipzig 1909. 99 S. m. 3 Taf. 8°.
21 **Lange, J.,** Alesia. Progr. Culm 1909. 30 S. 4°.
22 **Lerche, K.,** De quippe particula. Diss. Breslau 1909. 35 S. 8°.
23 **Marek, A.,** De temporis et loci unitatibus a Seneca tragico observatis. Diss. Breslau 1909. 45 S. 8°.
24 **Meister, C.,** De itinerario Aetheriae abbatissae perperam nomini s. Silviae addicto. Diss. Leipzig 1909. 60 S. 8°.
25 **Müller, F.,** Zu Thukydides VIII. Die Unzulänglichkeit des Codex Vaticanus B. Aus dem Nachlass v. Ludwig Herbst. I. Tl. Progr. Quedlinburg 1909. 33 S. 8°.
26 **Ortner, H.,** Das römische Regensburg. Progr. Regensburg 1909. 60 S. m. 8 Taf. 8°.
27 **Polczyk, E.,** De unitatibus et loci et temporis in nova comoedia observatis. Diss. Breslau 1909. 80 S. 8°.
28 **Prahl,** Der Dialogus de oratoribus des Tazitus im Unterrichte der Prima. Progr. Prenzlau 1909. 18 S. 4°.
29 **Rohde, A.,** De Diyllo Atheniensi Diodori auctore. Diss. Jena 1909. 53 S. 8°.
30 **Schmid, C.,** Homerische Studien III. Die Ilias und die Kunst des Dramas nach den Begriffen der antiken Schulerklärung. 2. Abtlg. Progr. Weiden 1909. 39 S. 8°.
31 **Simon, K.,** Die Ermattungsstrategie im Peloponnesischen Kriege mit besonderer Berücksichtigung des Sizilischen Feldzuges. Progr. Schwiebus 1909. 10 S. 8°.
32 **Sollert, P. R.,** Die Sprichwörter bei Synesios von Kyrene. 1. Tl. Progr. Augsburg 1909. 35 S. 8°.
33 **Stadlmann, H.,** Studien der Geschichte der alexandrinischen Literatur. Progr. Wels 1909. 119 S. 8°.
34 **Strantz, E.,** Zur Silphionfrage. Diss. Zürich 1909. 183, 67 S. m. 4 Taf. 8°.

35 **Strecker, K.,** Der Rhythmus: De Asia et de universi mundi rota. Progr. Berlin 1909. 27 S. 4⁰.
36 **Ullrich, H.,** De Polybii fontibus Rhodiis. Diss. Leipzig 1908. 82 S. 8⁰.
37 **Vente, Th.,** Die Medea, Tragödie Senecas. Eine Quellenstudie. Progr. Strassburg i. E. 1909. 64 S. 4⁰.
38 **Weber, O.,** Censura Horatii Lehrsiani agitur. Progr. Leisnig 1909. 13 S. 4⁰.
39 **Wolff, G.,** Ueber Mithrasdienst und Mithreen. Progr. Frankfurt a. M. 1909. 24 S. m. 1 Taf. 4⁰.

Neuere Philologie.

40 **Batereau, O.,** Die Tiere in der mittelhochdeutschen Literatur. Diss. Leipzig 1909. 65 S. 8⁰.
41 **Bechler, K.,** Das Präfix to im Verlaufe der englischen Sprachgeschichte. Diss. Königsberg 1909. 91 S. 8⁰.
42 **Bork, F.,** Beiträge zur Sprachwissenschaft. Tl. III. Miscellen. Progr. Königsberg i. P. 1909. 15 S. 4⁰.
43 **Both, M.,** Die konsonantischen Suffixe altenglischer Konkreta u. Kollektiva. Diss. Kiel 1909. 99 S. 8⁰.
44 **Brandstätter, E.,** Märkisch-Westfälische Ortsnamen, aus den Urlauten erklärt, nebst Mitteilgn. über den bisherigen Standpunkt der Namenkunde und der Etymologie sowie über die Notwendigkeit einer biologischen Betrachtungsweise in der Sprachwissenschaft. Progr. Witten a. d. R. 1909. 201 S. m. 1 Abb. 8⁰.
45 **Bückmann, L.,** Was bedeutet der Name Lüneburg? Progr. Lüneburg 1909. 18 S. 4⁰.
46 **Conradi, A.,** Der jetzige Stand der Heliandforschung. Progr. Hadamar 1909. 20 S. 8⁰.
47 **Debré, M.,** Der Jude in der französischen Literatur von 1800 bis zur Gegenwart. Diss. Würzburg 1909. 75 S. 8⁰.
48 **Deutschmann, A.,** Untersuchung über die Sprache der Chanson de geste „Hugues Capet" u. über die Identität des Verfassers mit dem des Bauduin de Sebourc. Diss Leipzig 1909. 151 S. 8⁰.
49 **Dost, G.,** Houdar de la Motte als Tragiker und dramatischer Theoretiker. Diss. Leipzig 1909. 112 S. 8⁰.
50 **Dubislav,** Beiträge zur historischen Syntax des Englischen. Progr. Charlottenburg 1909. 39 S. 8⁰.
51 **Effer, H.,** Beiträge zur Geschichte der französischen Literatur in Belgien. Progr. Düsseldorf 1909. 66 S. 8⁰.
52 **Esser, H.,** Die negierenden bezw. pejorativen Praefixe im Französischen. Diss. Kiel 1909. 114 S. 8⁰.
53 **Eybisch, H.,** Anton Reiser. Untersuchungen zur Lebensgeschichte von K. P. Moritz und zur Kritik seiner Autobiographie. I. Moritz' Lebensgang von 1756—1778. (Nach den Quellen.) Diss. Leipzig 1909. VIII, 85 S. 8⁰.
54 **Fleischhammer, A.,** Der Provinziale in der französischen Komödie von 1650 bis 1750. Diss. Leipzig 1909. 142 S. 8⁰.
55 **Gugler, J.,** Die nationalpolitische Dichtung in Schlesien von der Thronbesteigung Friedrich Wilhelms III. bis 1815. I. Teil. Bis zum Tilsiter Frieden. Progr. Beuthen O.-S. 1909. 40 S. 8⁰.
56 **Hansen, L.,** Die Ausdrucksformen der Affekte im Tristan Gottfrieds von Strassburg. Diss. Kiel 1908. 108 S. 8⁰.
57 **Hertel, E.,** Die Verse von mehr als vier Hebungen in der frühmittelhochdeutschen Dichtung. Progr. Schwerin a. d. Warthe 1909. 87 S. 8⁰.
58 **Hess, R.,** Der Roman de Fauvel. Studien zur Handschrift 146 der Nationalbibliothek zu Paris. Diss. Göttingen 1909. VIII, 46 S. 8⁰.
59 **Hildebrand, G.,** Schillers „Maria Stuart" im Verhältnis zu den historischen Quellen. Progr. Strehlen 1909. 25 S. 4⁰.
60 **Hillenbrand, L.,** Die Anlehnung romanischer Wörter im Englischen an die gelehrten Grundformen. Diss. Giessen 1909. VIII, 58 S. 8⁰.
61 **Jacob, K.,** Die historischen Quellen von Bulwers Roman The Last of the Barons und sein Verhältnis zur Geschichte. Diss. Würzburg 1908. 84 S. 8⁰.
62 **Kalepky, T.,** Lexikographische Lesefrüchte. II. Tl., enthaltend Wörter u. Wortzusammensetzungen, die in den vorhandenen französischen, bezw. französisch-deutschen Wörterbüchern noch nicht verzeichnet sind. Progr. Berlin 1909. 31 S. 4⁰.
63 **Kappe, R.,** Hiatus und synaloephe bei Otfried. Diss. Kiel 1909. 72 S. 8⁰.
64 **Keilmann, J.,** Dativ u. Accusativ beim Verbum. Ein Beitrag zur englischen Syntax. Diss. Giessen 1909. 48 S. m. IV Taf. 8⁰.

65 **Keller, C.**, Einleitung zu einer kritischen Ausgabe der mittelenglischen Gregoriuslegende. Diss. Kiel 1909. 71 S. 8⁰.
66 **Klatscher, A.**, Zur Metrik und Textkritik von Heinrich Heslers Evangelium Nicodemi. (Schluss.) Progr. Eger 1909. 30 S. 8⁰.
67 **Knudsen, H.**, Schiller und die Musik. Diss. Greifswald 1908. 82 S. 8⁰.
68 **Krehl, A.**, Der Dichter des Gaydonepos. Eine literarisch-ästhet. Untersuchung. Diss. Tübingen 1909. VII, 118 S. 8⁰.
69 **Leicht, H.**, Morphologie und Semasiologie der französischen Verben faillir und falloir. Diss. Kiel 1909. 63 S. 8⁰.
70 **Limper, W.**, Der fünffüssige Jambus in Uhlands dramatischen Werken und Fragmenten. Progr. Werl 1909. 32 S. 8⁰.
71 **Machens, J.**, Der Infinitiv mit de und der Infinitiv ohne Präposition im Französischen als Ausdruck gleicher Beziehungen im Satze. Progr. Fulda 1909. 16 S. 8⁰.
72 **Mannheimer, A.**, Die Quellen zu Hauff's „Jud Süss". Diss. Giessen 1909. 81 S. 8⁰.
73 **Morgenstern, O.**, Michael Franck. Ein Gedächtnisblatt zum 300. Geburtstage dieses Schleusinger Dichters. Progr. Schleusingen 1900. 13 S. 4⁰.
74 **Nierth, H.**, Die Weihnachtserzählung in der englischen Literatur. Mit besond. Berücks. v. Charles Dickens. Diss. Leipzig 1909. 53 S. 8⁰.
75 **Pahncke, M.**, Kleine Beiträge zur Eckhartphilologie. Progr. Neuhaldensleben 1909. 23 S. 4⁰.
76 **Pickert, J.**, Das starke Verbum im Münsterländischen, mit besonderer Berücksicht. der Dorstener Mundart. II. Tl. Progr. Attendorn 1909. 45 S. 8⁰.
77 **Pinger, W. R. R.**, Der junge Goethe u. das Publikum. Gel. Berkeley 1909. 67 S. 8⁰.
78 **Rausch, G.**, Goethe u. die deutsche Sprache. Gel. Leipzig 1909. IV, 268 S. 8⁰.
79 **Richter, C. A.**, Beiträge zum Bekanntwerden Shakespeares in Deutschland. I. Tl. Progr. Breslau 1909. 48 S. 8⁰.
80 **Sahlmann, O.**, Das Leben und die Werke des Noël du Fail. Diss. Kiel 1909. IX, 81 S. 8⁰.
81 **Schatz, H.**, Stimmungen und Affekte in Murners Dichtungen. Diss. Kiel, 1909. 163 S. 8⁰
82 **Schindler, H.**, Die Syntax in der Hystore de Julius Cesar von Jehan de Tuim. Diss Leipzig 1909. 92 S. 8⁰.
83 **Schmid, K. H.**, Corneille und die deutsche Literatur. Ein Beitrag zur Geschichte der deutschen Corneille-Uebersetzungen. Progr. Esslingen 1909. 88 S. 4⁰.
84 **Schnepper, H.**, Die Namen der Schiffe und Schiffsteile im Altenglischen. Eine kulturgeschichtlich-etymologische Untersuchung. Diss. Kiel 1908. 87 S. 8⁰.
85 **Schölkopf, A.**, Das Naturgefühl in Lord Byrons-Dichtungen. Progr. Stuttgart-Cannstadt 1909. 36 S. 4⁰.
86 **Schönbach, A. E.**, Studien zur Erzählungsliteratur des Mittelalters. 8. Tl. Ueber Caesarius v. Heisterbach III. Akad. Wien 1909. 90 S. Gr.-8⁰.
87 **Seibt, R.**, Die Komödien der Mrs. Centlivre. Diss. Kiel 1909. 58 S. 8⁰.
88 **Sevenig, N.**, Charles de Villers, ein verkannter Vorläufer der Frau von Staël. Seine Bedeutung für das Buch „De l'Allemagne". Progr. Diekirch 1909. 27 S. 4⁰.
89 **Steinmeister, R.**, Die ethische Weltanschauung des jungen Schiller. Progr. Duisburg-Meiderich 1909. 27 S. 4⁰.
90 **Teichmann, E.**, Die drei Einheiten im französischen Trauerspiel nach Racine. Diss. Leipzig 1909. 105 S. 8⁰.
91 **Thüns, B.**, Das Verbum bei Orm. Ein Beitrag zur ae. Grammatik. Diss. Leipzig 1909. 77 S. 8⁰.
92 **Toll, W.**, Ueber die Beteuerungen in Ben Jonsons Werken. Diss. Halle 1909. 74 S. 8⁰.
93 **Wagner, K.**, Die historischen Motive in Arnims „Kronenwächtern". Ein Beitrag zur Erschliessung des Ideengehaltes d. Dichtung. Tl. I. Progr. Goldap 1908. 32 S. 4⁰.
94 **Wullen, F.**, Der syntaktische Gebrauch der Präpositionen fram, under, ofer, þurh in der angelsächsischen Poesie. I. Tl. fram, under. Diss. Kiel 1908. 57 S. 8⁰.
05 **Zimmermann, E.**, Goethes Lebensanschauung im Egmont. Diss. Leipzig 1909. IV, 99 S. 8⁰.

Orientalia und vergleichende Sprachwissenschaft.

96 **Böhl, F. M. T.**, Die Sprache der Amarnabriefe. Mit besond. Berücksicht. der Kanaanismen. Diss. Leipzig 1909. 96 S. 8⁰.
97 **Hoffmann-Kutschke, A.**, Die altpersischen Keilinschriften des Grosskönigs Darajawausch des Ersten am Berge Bagistān. Diss. Jena 1908. 67 S.
98 **Michatz, P.**, Die Götterliste der Serie An | ilu A-nu-um. (Cuneiform Texts from Babylonian tablets etc. in the British Museum Part. XXIV, 1908 London: CT. 24.) Diss. Breslau 1909. XIV, 100 S. 8⁰.

99 **Neklapil, F.**, Ueber arisch-semitische Sprachbeziehungen (Forts.) Progr. Iglau 1909. 19 S. 8⁰.

100 **Steyer, C.**, Buch der Pupillen von Gregor Bar Hebräus. Nach vier Handschriften der königlichen Bibliothek zu Berlin herausgegeben und teilweise übersetzt. Diss. Leipzig 1908. XIII, 35 S. 8⁰.

Theologie.

101 **Eck, S.**, Johann Calvin. Gel. Giessen 1909. 38 S. Gr.-8⁰.

102 **Heinrichs, L.**, Die Genugtuungstheorie des hl. Anselmus v. Canterbury neu dargest. u. dogmatisch geprüft. Diss. Würzburg 1909. 173 S. 8⁰.

103 **Klee, R.**, Die Regula Monachorum Isidors von Sevilla u. ihr Verhältniss zu den übrigen abendländischen Mönchsregeln jener Zeit. Progr. Marburg i. H. 1909. 26 S. 4⁰.

104 **Löw, J.**, Der biblische 'ezob. Akad. Wien 1909. 30 S. m. 1 Taf. Gr.-8⁰.

105 **Mayer, F. X.**, Die Beichte als Bekenntnis der einzelnen Sünden. Einn Untersuchung der wichtigsten patristischen Dokumente aus dem 1. u. 2. Jahrhundert. Progr. Dillingen 1909. 37 S. 8⁰.

106 **Schubert, H. v.**, Calvin. Gel. Heidelberg 1909. 39 S. Gr.-8⁰.

107 **Schweizer, J.**, Ambrosius Catharinus Politus 1484—1553. Sein Leben u. seine Schriften. Diss. Würzburg 1909. X, 79 S. 8⁰.

108 **Wernle, P.**, Johannes Calvin. Gel. Tübingen 1909. 35 S. Gr.-8⁰.

109 **Wilck, K.**, Antonius von Padua. Eine Biographie. Diss. Breslau 1909. 46 S. 8⁰.

Philosophie und Psychologie.

110 **Baudler, A.**, Sully Prudhommes philosophische Anschauungen. II. Tl. Progr. Ohligs 1908. 27 S. 4⁰.

111 **Borngräber, O.**, Das Erwachen der philosophischen Spekulation der Reformationszeit, in ihren stufenweisen Fortschritten beleuchtet an Schwenkfeld, Thamer, Sebastian Franck v. Wörd. Diss. Erlangen 1908. 63 S. 8⁰.

112 **Büttner, W.**, Hermann Samuel Reimarus als Metaphysiker. Diss. Würzburg 1908. 170 S. 8⁰.

113 **Dittmann, Fr.**, Der Begriff des Volksgeistes bei Hegel. Zugleich ein Beitrag zur Geschichte des Begriffs der Entwicklung im 19. Jahrhundert. Diss. Leipzig 1909. 108 S. 8⁰.

114 **Elsenhans, T.**, Die Voraussetzungen der voraussetzungslosen Wissenschaft. Gel. Leipzig 1909. 23 S. Gr.-8⁰.

115 **Fischer, P.**, Nietzsche, Zarathustra u. Jesus Christus. Progr. Blaubeuren 1909. 43 S. 4⁰.

116 **Fronober, H.**, Die Lehre von Materie und Form nach Albert dem Grossen. Nach den Quellen bearbeitet. Diss. Breslau 1909. 80 S. 8⁰.

117 **Hübner, G. W.**, Okens Naturphilosophie prinzipiell und kritisch bearbeitet. Diss. Leipzig 1909. 197 S. 8⁰.

118 **Jones, G. H.**, Lotze u. Bowne. Eine Vergleichung ihrer philosophischen Arbeit. Diss. Jena 1909. 117 S. 8⁰.

119 **Jordan, B.**, Kants Stellung zur Metaphysik in den vorkritischen Schriften. Diss. Jena 1909. 59 S. 8⁰.

120 **Isenkrahe, C.**, Ueber Begriffe u. Grundsätze, die beim kosmologischen Beweise als bekannt u. selbstverständlich vorausgesetzt werden. Progr. Trier 1909. 95 S. 8⁰.

121 **Klemm, O.**, Lokalisation von Sinneseindrücken bei disparaten Nebenreizen. Hab. Leipzig 1909. 93 S. m. 2 Fig. 8⁰.

122 **Klotz, Ph.**, Johann Michael Sailer als Moralphilosoph. Ein Beitrag zur Geschichte der christlichen Ethik im XIX. Jahrhundert. Diss. Würzburg 1909. 174 S. 8⁰.

123 **Lewis, W. O.**, The fundamental principles involved in Dr. Edward Caird's Philosophy of Religion. Diss. Erlangen 1909. 34 S. 8⁰.

124 **Mader, H.**, Ueber Ermüdungsmessungen an Schülern. Pr. Mettmann 1909. 14 S. 4⁰.

125 **Menzel, A.**, Die Grundlagen der Fichteschen Wissenschaftslehre in ihrem Verhältniss zum Kantischen Kritizismus. Diss. Kiel 1909. VIII, 140 S. 8⁰.

126 **Naujocks, A.**, Die Idee der Bildung bei Fichte. Diss. Giessen 1909. 47 S. 8⁰.

127 **Petersen, P.**, Der Entwicklungsgedanke in der Philosophie Wundts. Zugleich ein Beitrag zur Methode der Kulturgeschichte. Diss. Jena 1909. 132 S. 8⁰.

128 **Siebert, R.**, Rudolf Euckens geschichtsphilosophische Ansichten. Diss. Erlangen 1907. 73 S. 8⁰.

129 **Wendschuch, G.**, Verhältnis des Glaubens zum Wissen bei Anselm von Canterbury. Ein Beitrag zu Anselms Erkenntnistheorie. Diss. Leipzig 1909. 56 S. 8⁰.

130 **Zielenczyk, A.,** Der Psychologismus der Sittenlehre F. E. Benekes. Diss. Heidelberg 1909. 46 S. 8⁰.

Paedagogik.

131 **Beichel, F.,** Beschreibung des neuen Schulgebäudes der Goetheschule Karlsruhe. Progr. Karlsruhe 1909. 7 S. m. 7 Abb. 4⁰.
132 **Bertram,** Geschichte der Bibliothek des Gymnasiums. Festschr. Bielefeld 1908. 15 S. 4⁰.
133 **Beyer, T.,** Die ältesten Schüler des Hedwig-Gymnasiums. Nachtrag über die Zeit 1773 bis 1800. Progr. Neustettin 1909. 54, VIII S. 4⁰.
134 **Biese, A.,** Zur Behandluug Theodor Storms in der Prima. Progr. Neuwied 1909. 17 S. 4⁰.
135 **Bolte, F.,** Beschreibung des neuen Schulgebäudes. Progr. Cöln-Nippes 1909. 15 S. m. 15 Abb. 4⁰.
136 **Böttger, M.,** Kurze Geschichte des Gymnasiums zu Königsberg in der Neumark. I. Tl. Von den Anfängen bis zum Jahre 1871. Progr. Königsberg Nm. 1908. 32 S. 4⁰.
137 **Breuer, K.,** Die stillen Freunde unserer Schüler. Eine gemeinsame Sorge für Schule u. Haus. Progr. Frankfurt a. M. 1909. 24 S. 8⁰.
138 **Brungs, J.,** Geschichte des Gymnasium Thomaeum zu Kempen (Rhein). 4. Tl. Die Zeit der französischen Fremdherrschaft. Progr. Kempen 1909. 32 S. 8⁰.
139 **Capitaine, W.,** Das Schulwesen in Grossbritannien. II. Teil. Progr. Eschweiler 1909. 54 S. 8⁰.
140 **Dotter, K.,** Studierende aus Alsfeld vor 1700. Progr. Alsfeld 1909. 75 S. m. Abb. 8⁰.
141 **Eilker, G.,** Bericht über die Einweihung des Neubaus des Reform-Realgymnasiums zu Geestemünde, am 23. April 1908. Progr. Geestemünde 1909. 12 S. 8⁰.
142 **Fricke, R.,** Hundert Jahre Realanstalt. Mitteilungen aus der Schulgeschichte. (Realg. zu St. Johann.) Progr. Danzig 1909. 32 S. 8⁰.
143 **Fuhry, E.,** Die elektrotechnische Einrichtung der physikalischen u. chemischen Unterrichtsräume. Progr. Cöln-Nippes 1909. 4 S. m. 4 Abb. 4⁰.
144 **Gallwitz, B.,** Darlegung und Kritik der Pädagogik Vincenz Eduard Mildes, nachmaligen Fürsterzbischofs von Wien. Diss. Breslau 1909. 101 S. 8⁰.
145 **Gscheidlen, E.,** Der Handfertigkeitsunterricht an den höheren Schulen und sein Zusammenhang mit den naturwissenschaftlichen Schülerübungen. Progr. Mannheim 1909. 26 S. m. 6 Abb. u. 10 Zeichngn. 4⁰.
146 **Hasenclever,** Wie ich meinen Quartanern das Verständnis für den Subjonctif geweckt habe Progr. Hagen i. W. 1909. 10 S. 4⁰.
147 **Haug, J.,** Ueber die Verwendung des Lichtbildes beim geographischen Unterrichte. Mit e. Anhange: Die geogr. Lichtbildersammlg. d. K. hum. Gymn. Ingolstadt. Progr. Ingolstadt 1909. 32 S. 8⁰.
148 **Heinze, C.,** Ein Beitrag zur Behandlung der deutschen Literaturgeschichte in d. höheren Schulen. Progr. Cassel 1909. 26 S. 4⁰.
149 **Hennig, K.,** Das Rudern am Johannes-Gymnasium. Progr. Breslau 1908. 20 S. 4⁰.
150 **Herstowski, F.,** Wie lassen sich mit den in unseren Sammlungen vorhandenen Apparaten die Hauptgesetze der Induktion und ihre technischen Anwendungen im Unterricht demonstrieren? Progr. Frankfurt a. O. 1909. 12 S. m. 12 Abb. 4⁰.
151 **Herwig,** Geschichte der Anstalt. (Gymnas. u. Realgymn.) Festschr. Bielefeld 1908. 110 S. m. 4 Abb. 4⁰.
152 **Herzog, J.,** Die Beziehungen des Abtes Johann Ignaz von Felbiger zu dem Stifter der ersten Realschule Johann Julius Hecker. Progr. Rybnik O.-S. 1909. XII S. 4⁰.
153 **Heyer, Fr.,** Bericht über die Feier zur Vollendung des Gebäudes der Oberrealschule II i. E. am Königs-Wege zu Kiel. Progr. Kiel 1909, 15 S. m. 1 Abb. 4⁰.
154 **Hoffschulte, H.,** Zum augenblicklichen Stande und zur Entwicklung des höheren Schulwesens des In- und Auslandes. Berechtigungen der Realanstalten in Preussen. Progr. Münster 1908. 20 S. 4⁰.
155 **Holle, H. G.,** Der biologische Unterricht in der Oberprima des Gymnasiums zu Bremerhaven. Progr. Bremerhaven 1909. 25 S. 4⁰.
156 **Hörsten, v.,** Rückblick auf die ersten 25 Jahre der Anstalt (Städt. Realsch.) Progr. Wolfenbüttel 1909. 20 S. 4⁰.
157 **Jabusch, P.,** Primaneraufsätze. I. Tl. Progr. Norden 1909. 48 S. 8⁰.
158 **John, G.,** Ein den biologischen Unterricht fördernder Lehrgang der organischen Chemie. Progr. Leipzig 1909. 32 S. 4⁰.
159 **Jörss, P.,** Einführung ins Französische auf lateinischer Grundlage. Progr. Ratzeburg 1909. 168 S. 8⁰.
160 **Kleist,** Die Einweihung des neuen Gymnasialgebäudes. Progr. Aurich 1909. 10 S. 4⁰.

161 **Koenig, A.,** Lehrplan für den biologischen Unterricht in der Oberklasse. Progr. Kattowitz 1909. 50 S.
162 **Ludewig, A.,** Briefe und Akten zur Geschichte des Gymnasiums und des Kollegs der Gesellschaft Jesu in Feldkirch, II. Teil. Progr. Feldkirch 1909. 180 S. m. 16 Abb. 8⁰.
163 **Müller, H. F.,** Wie dient das Gymnasium dem Leben? Progr. Blankenburg a. H. 1909. 23 S. 4⁰.
164 **Math, M.,** Beschreibung des neuen Anstaltsgebäudes in der Kissingenstrasse (Realgymn.). Progr. Pankow 1908. 10 S. 4⁰.
165 **Neuendorff, E., B. Luther u. a.,** Aus unserem Schulleben. Progr. Haspe 1909. 114 S. m. 12 Abb. 8⁰.
166 **Olsen, W.,** Freie Arbeiten in Prima. Progr. Demmin 1909. 16 S. 4⁰.
167 **Orth, F.,** Die künstlerische Ausschmückung des Gymnasiums zu Schleusingen. Progr. Schleusingen 1909. 14 S.
168 **Polikeit, H.,** Wie ich bei meinen Untersekundanern Freude an Schillers Lied von der Glocke zu erwecken versuchte. Progr. Neumark 1909. 42 S. 8⁰.
169 **Preussner, O.,** Ansprachen und Reden, die bei der Eröffnungsfeier der Anstalt (Bismarck-Realsch.) gehalten wurden. Progr. Stettin 1909. 11 S. 4⁰.
170 **Prüfer, J.,** Die pädagogischen Bestrebungen Friedrich Fröbels in den Jahren 1836—1842. Diss. Leipzig 1909. 64 S. 8⁰.
171 **Rausch, F.,** Das Schulfernrohr und was man damit sieht. Progr. Goldap 1909. 23 S. 4⁰.
172 **Reese,** Das neue Unterrichtsgebäude für Physik und Chemie (Gymnas. nebst Oberrealsch. i. E.) Progr. Neumünster 1909. 3 S. m. 6 Abb. 4⁰.
173 **Roller, K.,** Der Gesundheitskatechismus Dr. Bernhard Christoph Fausts. Ein Beitrag zur Geschichte des Unterrichtswesens in Deutschland um die Wende des 18. u. 19. Jahrhunderts. Diss. Giessen 1909. 204 S. 8⁰.
174 **Salzer, M.,** Physikalische Schülerübungen. Progr. Bistritz 1909. 26 S. 8⁰.
175 **Schöningh, D.,** Der erste kunsthistorische Ferienkurs in Italien für Lehrer höherer Lehranstalten. I. Tl. Florenz. Progr. Posen 1909. 23 S. 8⁰.
176 **Schrader,** Der Marquis de Marcieu und das Bielefelder Gymnasium. Festschr. Bielefeld 1908. 51 S. 4⁰.
177 **Schwarz, W.,** Ausführl. Lehrpläne für das Gymnasium zu Bochum. IV. Lehrplan für das Deutsche. I. Tl. Progr. Bochum 1909. 69 S. 8⁰.
178 **Seidenberger,** Bürgerkunde in Lehrproben für den Schulunterricht. Progr. Gernsheim a. Rh. 1909. 134 S. 8⁰.
179 **Stürmer, Fr.,** Wörterverzeichnis zu Ostermann-Müller's lateinischem Uebungsbuch für Sexta, Ausgabe A. Nach etymologischen Grundsätzen bearbeitet. Weilburg 1909. 32 S. 8⁰.
180 **Thiede, J.,** Die Begriffe der Funktion u. des Differentialquotienten in der Gymnasialprima. Progr. Köslin 1909. 32 S. m. 4 Fig. 4⁰.
181 **Tschaeche, E.,** Fichtes Idee einer neuen Erziehung. Progr. Rappoltweiler 1909. 14 S. 4⁰.
182 **Veit, A. L.,** Das Volksschulwesen in Kurmainz unter Erzbischof Johann Philipp von Schönborn 1647—1673. Diss. Giessen 1909. 41 S. 8⁰.
183 **Voigt, Th.,** Grundsätzliches zum deutschen Unterricht. I. Der Schüler und das Gedicht. Progr. Wongrowitz 1909. 28 S. 8⁰.
184 **Wernicke, A.,** Zur Geschichte des Realschulwesens in der Stadt Braunschweig einschliesslich der Gründung der neuen Städtischen Realschule. Progr. Braunschweig 1909. 42 S. 4⁰.
185 **Wiehl, H.,** Kunstgeschichtliche Heimatkunde als Wahlfach. Progr. Würzburg 1909. 44 S. u. 1 Taf. 8⁰.
186 **Wirtz, E.,** Gedanken über Charakterbildung. Progr. Herne 1909. 18 S. 8⁰.

Geschichte und Hilfswissenschaften.

187 **Becker, B.,** Die Armee des grossen Kurfürsten. Ihre histor. Entwicklg. u. ihre politische Bedeutg. Progr. Meseritz 1909. 64 S. 8⁰.
188 **Behring, W.,** Beiträge zur Geschichte der Stadt Elbing. II. Zur Geschichte Elbings im Reiterkriege (1519—1521). Progr. Elbing 1909. 34 S. m. 1 Abb. u. 1 Taf. 8⁰.
189 **Bindel,** Kulturgeschichtliches aus Schriften des 16 u. 17. Jahrhunderts. Progr. Quakenbrück 1909. 32 S. 4⁰.
190 **Curs, O.,** Deutschlands Gaue im zehnten Jahrhundert. Nach den Königsurkunden. Nachweisungen u. Erörterungen zu e. histor. Karte „Deutschlands Gaue um das Jahr 1000 nach den Königsurkunden. Diss. Göttingen 1908. 46 S. m. 1 Karte. 4⁰.
191 **Döhmann, K. G.,** Beiträge zur Geschichte der Stadt und Grafschaft Steinfurt. IV. Geschichte des Fürstlich Bentheimschen Parkes Bagno bei Burgsteinfurt. Zweiter Teil. Progr. Burgsteinfurt 1909. 60 S. 8⁰.

192 **Donner, H.,** Die Katholische Fraktion in Preussen 1852—1858. Diss. Leipzig 1909. 80 S. 8⁰.
193 **Faehler, K.,** Studien zum Lebensbild eines deutschen Weltbürgers, des Grafen Gustav v. Schlabrendorff 1750—1824. (Abschnitt I. Kap. 1.) Diss. Jena 1909. 40 S. 8⁰.
194 **Gabert, A.,** Arolsen eine fürstliche Residenz des 18. Jahrhunderts. Diss. Leipzig 1909. 118 S. 8⁰.
195 **Haise, C. B.,** Der Aufstand der Ostsachsen im Jahre 1073. Nach den zeitgenössischen Geschichtsquellen dargestellt. Progr. Boxhagen-Rummelsburg 1909. 24 S. 4⁰.
196 **Hänel, A.,** Das zweite Ministerium des Freiherrn vom Stein. Univ.-Progr. Kiel 1908. 22 S. 8⁰.
197 **Heinemann, F.,** Die Politik des Grafen Brandenburg. Diss. Berlin 1909. 71 S. 8⁰.
198 **Herlitz, G.,** Geschichte der Herzöge v. Meran aus dem Hause Andechs. Diss. Halle 1909. 95 S. 8⁰.
199 **Hofmann, K.,** Zwangssiedelungen in Baden aus der Zeit der Merowinger und Karolinger. Ein Beitrag zur Besiedlungsgeschichte Badens. Progr. Karlsruhe 1909. 21 S. 4⁰.
200 **Hönicke,** Ueber den Einfluss der klassischen Bildung auf die Entwicklung unseres Nationalgefühls bis zum Jahre 1813. Progr. Dramburg 1909. 22 S. 4⁰.
201 **Jahn, G.,** Zur Gewerbepolitik der deutschen Landesfürsten vom 16. bis zum 18. Jahrhundert. Diss. Leipzig. 1909. VI, 175 S. 8⁰.
202 **Kippenberger, J.,** Beiträge zur Geschichte des Erzbischofs Aribo von Mainz (1021—1031). Diss. Leipzig. 1909. 60 S. 8⁰.
203 **Knauer,** Karls des Kahlen Kaiserkrönung u. seine Schenkung an die römische Kurie. Diss. Leipzig. 1909. 74 S. 8⁰.
204 **Krawczynski, E.,** Die alten Gross-Strehlitzer Handwerkerinnungen. I. Teil. Pr. Gross-Strehlitz. 1909. 16 S. 4⁰.
205 **Kurschner, W.,** Marburg im Jahre 1645. Pr. Marburg i. H. 1909. 48 S. 8⁰.
206 **Lehmann, F. W., P.,** Königgrätz, Wanderungen und Betrachtungen. Pr. Stettin. 1909. 8 S. m. 1 Karte. 4⁰.
207 **Leitner, W.,** Beiträge zur ältesten Geschichte und Gründung Tilsits. Pr. Tilsit. 1909. 17 S. 4⁰.
208 **Loy, G.,** Der kirchliche Zehnt im Bistum Lübeck von ersten Anfängen bis zum Jahre 1340. Diss. Kiel. 1909. VI. 70 S. 8⁰.
209 **Planer,** Aus der Geschichte des Fürstentums Schwarzburg-Sondershausen im 17. bis 19. Jahrhunderts. 1. Teil. Pr. Arnstadt. 1909. 21 S. 4⁰.
210 **Schmidt, V.,** Die kirchl. Verhältnisse in Südböhmen 1436—66. Pr. Budweis. 1909. 21 S. 8⁰.
211 **Schrohe, H.,** Edmund Rokoch. Ein Mainzer Kaufmann u. Beamter des XVII. Jahrhunderts. 3. Tl. Pr. Mainz. 1909. 62 S. 8⁰.
212 **Sengfelder, B.,** Joachim Heinrich Campe als Politiker und seine Beziehungen zur französ. Revolution. Abschn. I, Kap. 2. Diss. Jena. 1909. 41 S. 8⁰.
213 **Sigismund, F.,** Das tolle Jahr 1848 in Schwarzburg-Rudolstadt. Pr. Weimar. 1909. 8 S. 4⁰.
214 **Strnadt, J.,** Materialien zur Geschichte der Entwicklung der Gerichtsverfassung u. des Verfahrens in den alten Vierteln des Landes ob der Ens bis zum Untergange der Partrimonialgerichtsbarkeit. Gel. Wien. 1909. 360 S. gr. 4⁰.
215 **Thümmel, A.,** Der germanische Tempel. Diss. Leipzig. 1909. 123 S. m. 2 Kart. 8⁰.
216 **Weigel, G.,** Die Wahlkapitulationen der Bamberger Bischhöfe 1328—1693. Eine historische Untersuchung. Diss. Würzburg. 1909. 147 S. 8⁰.
217 **Wrede, A.,** Das Klostergut Sülz bei Köln. Pr. Köln-Ehrenfeld. 1909. 81 S. 8⁰.

Geographie.

(Reisebeschreibungen. — Anthropologie und Ethnologie.)

218 **Grubert, A.,** Die Siedelungen am Maindreieck. Diss. Würzburg. 1909. 90 S. 8⁰.
219 **Meusburger, K.,** Das Tote Meer. 3. Tl. Pr. Brixen. 1909. 69 S. 8⁰.
220 **Muck, P.,** Ueber Duppau u. Umgebung. (II.) Pr. Teplitz-Schönau. 1909. V, 62 S. m. 5 Taf. gr. 8⁰.
221 **Wiedemann, C.,** Die Gottesurteile bei den Bantuvölkern, Sudannegern u. Hamiten. Diss. Leipzig. 1909. 141 S. m. 11 Kart. 8⁰.

Rechtswissenschaft.

222 **Anhalt, F.,** Die ausservertragliche Haftpflicht des Geschäftsherrn und des Aufsichts-

pflichtigen für Handlungen dritter Personen (unter besond. Berücksicht. d. §§ 831, 832 B. G. B.) Diss. Erlangen. 1909. 71 S. 8⁰.

223 **Badt, H.,** Die rechtliche Natur der Grundsätze über die materielle Rechtskraft der Zivilurteile. Diss. Breslau. 1909. VIII, 68 S. 8⁰.

224 **Bauernfreund, A.,** Die Abandonnierung der Geschäftsanteile in der Gesellschaft m. b. H. Diss. Erlangen. 1909. 54 S. 8⁰.

225 **Beisner, G.,** Die durch Kaliverträge begründeten Rechtsverhältnisse an den Kali- und Steinsalzen in der Provinz Hannover. Diss. Leipzig. 1909. 76 S. 8⁰.

226 **Belzner, W.,** Die räuberische Erpressung. Diss. Würzburg. 1909. 56 S. 8⁰.

227 **Bergmann, G.,** Die Haftung des Kommanditisten. Diss. Leipzig. 1909. 43 S. 8⁰.

228 **Besgon, F.,** Die Wirkung der Eingemeindung auf Polizeiverordnungen nach preuss. Rechte. Diss. Leipzig. 1909. X, 56 S. 8⁰.

229 **Bormann, M.,** Die aus der Personenbeförderung durch die Posten zwischen dem Reisenden und der Postverwaltung sich ergebenden Rechtsverhältnisse. Diss. Leipzig. 1909. 69 S. 8⁰.

230 **Boettinger, J. C.,** Das vertragliche Veräusserungsverbot im früheren u. jetzigen Recht. Diss. Giessen. 1908. 108 S. 8⁰.

231 **Brandstätter, K.,** Begriff des Nebengewerbes nach § 3 des Handelsgesetzbuches vom 10. Mai 1897. Diss. Würzburg. 1909. 62 S. 8⁰.

232 **Brantl, M.,** Die materiellen Voraussetzungen gesetzl. Sanierungsbeschlüsse. Diss. Würzburg. 1909. 49 S. 8⁰.

233 **Bresgen, F.,** Zur Frage nach der rechtsgeschtl. Entwicklung der modernen kaufmännischen Rügepflicht. Deren Voraussetzungen nach geltendem Recht. Diss. Würzburg. 1909. 130 S. 8⁰.

234 **Brewe, H.,** Die Ausnahmen von der Schöffen- u. Geschworenenpflicht. Historisch, rechtsvergleichend, prinzipiell. Diss. Leipzig. 1909. IX, 60 S. 8⁰.

235 **Brockhage, J.,** Die rechtl. Folgen der Veräusserung einer fremden Sache nach dem B. G. B. Diss. Würzburg. 1909. VIII, 68 S. 8⁰.

236 **Bromberg, C.,** Die Aufrechnungslage nach heutigem u. römischem Recht. Diss. Breslau. 1909. IX, 44 S. 8⁰.

237 **Burchhard, E.,** Entspricht den subjektiven öffentlichen Rechten immer eine Rechtspflicht des Berechtigten? Diss. Breslau. 1909. X, 70 S. 8⁰.

238 **Chrzescinski, W.,** Der Mäklervertrag des Handelsmaklers. Diss. Leipzig. 1909. IX, 60 S. 8⁰.

239 **Delhaes, A.,** Der Einfluss der Gesetze vom 1. April 1905 (G. S. S. 179) und vom 17. Nov. 1907 (G. S. S. 323) auf die Bestimmungen des Enteignungsgesetzes vom 11. Juni 1874 (G. S. S. 221). Diss. Leipzig. 1009. VI, 55 S. 8⁰.

240 **Eckels, G.,** Zur Haftung des Zedenten für Güte und Einbringlichkeit einer Forderung. Diss. Göttingen. 1909. 48 S. 8⁰.

241 **Epstein, G.,** Beiträge zum Kündigungsrecht der Militärpersonen, Beamten, Geistlichen und Lehrer an öffentlichen Unterrichtsanstalten nach § 570 B. G. B. Diss. Breslau. 1909. 38 S. 8⁰.

242 **Erlenbach, W.,** Grosse Haverei nach Binnenschiffahrtsrecht. Diss. Würzburg. 1909. 97 S. 8⁰.

243 **Etsch, A.,** Die Vorbereitungshandlungen zum Hochverrat. Diss. Würzburg. 1909. X, 150 S. 8⁰.

244 **Fabricius, W.,** Sind Verkehrshypothek und Sicherungshypothek des Bürgerlichen Gesetzbuches akzessorische Rechte? Diss. Giessen. 1908. VII, 78 S. 8⁰.

245 **Falck, C.,** Die Rückwirkung einer Aufhebung des Jesuitengesetzes auf die in den deutschen Einzelstaaten schon früher bestandenen Verbotsgesetze über den Orden der Gesellschaft Jesu. Diss. Würzburg. 1909. 50 S. 8⁰.

246 **Frank, R.,** Die Rechts- und Geschäftsfähigkeit in der Geschichte des internationalen Privatrechts. Diss. Giessen. 1908. 71 S. 8⁰.

247 **Fridrich, H. R.,** Die rechtliche Natur der Einwandsklage aus § 767 der Zivilprozessordnung. Diss. 1909. IX, 52 S. 8⁰,

248 **Fröhlich, H.,** Die Handelsniederlassung und ihre juristische Bedeutung. Diss. Leipzig. 1908. 40 S. 8⁰.

249 **Gallus, E.,** Die Privatpfändung im geltenden deutschen Recht. Diss. Giessen. 1908. 216 S. 8⁰.

250 **Gentil de Lavallade, E. v.,** Das Gesandtschafts- und Konsularrecht des Deutschen Reiches. Diss. Heidelberg. 1908. 61 S. 8⁰.

251 **Gerhardt, P.,** Die wesentlichsten Unterschiede zwischen gemeinschaftlichem Testament und Erbvertrag. Diss. Jena. 1908. VIII, 60 S. 8⁰.

252 **Glander, C.,** Die Bedeutung des § 1155 B. G. B. (Ein Beitrag zur Lehre von den Fiktionen.) Diss. Leipzig. 1909. VIII, 57 S. 8⁰.
253 **Haas, M.,** Die privatrechtliche Stellung des nicht rechtsfähigen Vereins nach dem Bürgerl. Gesetzbuch. Diss. Heidelberg. 1909. 86 S. 8⁰.
254 **Hasselbach, W.,** Die Beschädigung eines Einwilligenden nach dem B. G. B. unter Beziehung auf den § 823 B. G. B. Diss. Leipzig. 1909. 62 S. 8⁰.
355 **Hein, C.,** Das elterliche Nutzniessungsrecht am Kindervermögen nach dem B. G. B. Diss. Giessen 1908. IV, 124 S. 8⁰.
256 **Hentig, W. O.,** Die Exterritorialität in ihrer modernen Rechtserscheinung. Diss. Würzburg 1900. VIII, 63 S. 8⁰.
257 **Hermsen, E.,** Adolf Merkel's Vergeltungs-Theorie. Diss. Heidelberg. 1909. 32 S. 8⁰.
258 **Herrnsdorf, E.,** Das ehemännliche Entscheidungsrecht nach § 1354 des B. G. B. Diss. Leipzig 1909. 55 S. 8⁰.
259 **Heuss, W.,** Anreizung zum Klassenkampf. Diss. Heidelberg. 1909. VI, 85 S. 8⁰.
260 **Hey, R.,** Kinderraub u. Entführung (§§ 225—238 R. St. G. B. Diss. Breslau. 1909. 61 S. 8⁰.
261 **Hody, M. de,** Wann ist ein verbotswidriges Geschäft nach § 134 B. G. B. nichtig? Diss. Würzburg. 1909. 56 S. 8⁰.
262 **Huber, A.,** Die Sammlung in B. G. B. Diss. Jena. 1909. 72 S. 8⁰.
263 **Jackisch, P.,** Ueber den Theaterbesuchsvertrag u. das Theaterbillet. Diss. Breslau. 1909. XIV, 83 S. 8⁰
264 **Jaffé, S.,** Die Banktresorverträge. Diss. Würzburg. 1909. 48 S. 8⁰.
265 **Johl, W.,** Die irregularitas ex defectu aetatis nach katholischem Kirchenrechte. Diss. Leipzig 1909. XIV, 29 S. 8⁰.
266 **Jung, H.,** Schuldner u. Gläubiger bei der Sicherungsübereignung von Mobilien. Diss. Leipzig. 1909. 60 S. 8⁰.
267 **Kaden, J.,** Die Wahlschuld mit Wahlrecht des Schuldners nach dem B. G. B. Diss. Leipzig 1909. IX, 70 S. 8⁰.
268 **Kastner, H.,** Der Impfzwang und das Reichs-Impfgesetz vom 8. April 1874. Diss. Jena. 1909. 50 S. 8⁰.
269 **Kehr, E.,** Die Verwundeten und Kranken des Landkrieges in Feindeshand. Nach der Genfer Konvention vom 6. Juli 1906 unter besond. Berücksichtigung der Verhandlungen der Genfer Revisionskonferenz 1906. Diss. Würzburg 1909. 163 S. 8⁰.
270 **Klitzing, H. H. v.,** Ueber das Recht am eignen Bilde. Diss. Breslau. 1909. XI, 80 S. 8⁰.
271 **Kobylinski, M.,** Ist der Kommanditist Kaufmann? Ein Beitrag zur Sreitfrage über die Kaufmannseigenschaft des Kommanditisten. Diss. Jena. 1909. VIII, 47 S. 8⁰.
272 **Kohring, P.,** Die rechtliche Natur der Reederei unter Berücksichtigung der besonderen Bestimmungen der mecklenburgischen Ausführungsverordnung zum Handelsgesetzbuche. Diss. Würzburg. 1909. VIII, 65 S. 8⁰.
273 **Kopfstein, F.,** Ueber den Zusammenhang der subjektiven öffentlichen Rechfe mit der öffentlichen Rechtspflicht. Diss. Breslau 1909. IX, 53 S. 8⁰.
274 **Krieg, J.,** Die Zulässigkeit des Ehevertrags nach dem B. G. B. Diss. Würzburg. 1909. 93 S. 8⁰.
275 **Krug, F.,** Die Geltung des Willensdogmas bei einseitgen letzwilligen Verfügungen im B. G. B. Diss. Giessen. 1908. 123 S. 8⁰.
276 **Kühlewein, P.,** Die Anfechtung des Erbvertrags. Diss. Leipzig 1909. IX, 83 S. 8⁰.
277 **Kukuk, K.,** Die Rechtsverhältnisse an gemeinschaftl. Mauern nach dem heute in Preussen geltenden Recht, mit besonderer Berücksichtigung des Gebiets des ehemaligen Rheinischen Rechts, in Rechtslehre und Rechtsprechung. Diss. Leipzig. 1909. XII, 87 S. 8⁰.
278 **Lasker, A.,** Die Vorgeschichte des § 326 des deutschen Bürgerlichen Gesetzbuches. Diss. Breslau. 1909. X, 84 S. 8⁰.
279 **Lewin, L. A.,** Der Schutz des gutgläubigen Dritten und des gutgläubigen Ehegatten bei Nichtigkeit der Ehe. Diss. Jena. 1909. 58 S. 8⁰.
280 **Lindner, G.,** Grundzüge des kirchlichen Umlagenrechts nach dem geltenden Rechte im rechtsrheinischen Bayern und dem Entwurf einer Kirchengemeindeordnung. Disss. Würzburg. 1909. 43 S. 8⁰.
281 **Mandel, E.,** Die primäre Baulast an den Pfründegebäuden in Altbayern. Diss. Würzburg. 1909. VIII, 93 S. 8⁰.
282 **Mattchas, H.,** Der Vergleich im Zivilprozess. Diss. Jena. 1909. 55 S. 8⁰.
283 **Menzhausen, F.,** Wahnverbrechen und untauglicher Versuch hinsichtlich ihrer begrifflichen Scheidung und ihrer Strafbarkeit. Diss. Heidelberg. 1908. 76 S. 8⁰.
284 **Meyer-Edward, M.,** Systematische Darstellnng des Fruchterwerbs nach den Paragraphen 953—957 B. G. B. Diss. Giessen. 1908. 60 S. 8⁰.

285 **Moeller, P.,** Der (schuldrechtliche) Anspruch und das Schuldverhältnis als Einheitsverhältnis. Diss. Würzburg. 1909. 58 S. 8⁰.
286 **Mosebach, H.,** Die offene Handelsgesellschaft im Prozess. Diss. Leipzig. 1909. VIII, 29 S. 8⁰.
287 **Müller, W. O.,** Die Genehmigung des Vormundschaftsgerichts als Voraussetzung für die Wirksamkeit von Rechtsgeschäften des Minderjährigen. Diss. Leipzig. 1909. X, 116 S. 8⁰.
288 **Niesewand, K.,** Die Beleidigungsfähigkeit juristischer Personen. Ein Beitrag zur Lehre der Beleidigungsfähigkeit von Personenmehrheiten. Diss. Leipzig. 1909. VIII, 50 S. 8⁰.
289 **Oppenheimer, L.,** Ist die Richtigkeit der Datierung beim eigenhändigen Testament erforderlich? Diss. Giessen. 1908. 63 S. 8⁰.
290 **Polligkeit, W.,** Das Recht des Kindes auf Erziehung. Diss. Giessen. 1908. 86 S. 8.
291 **Pusch, W.,** Die Bedeutung der Worte „. . oder ein sonstiges Recht" in § 823¹ B. G. B. Diss. Jena. 1909. 87 S. 8⁰.
292 **Redwitz, J. Frhr. v.,** Die polizeilichen Massregeln des Reichsstrafgesetzbuchs und ihr Verhältnis zu dessen allgemeinen Grundsätzen. Diss. Würzburg. 1909. 208 S. 8⁰.
293 **Reichert, F.,** Die civilrechtliche Haftung der Post- und Telegraphenbeamten. Diss. Tübingen. 1909. 66 S. 8⁰.
294 **Roscher, W.,** Haftung für Tierschäden nach dem durch Reichsgesetz vom 30. Mai 1908 abgeänderten § 833 des B. G. B. Diss. Leipzig. 1909. XI, 72 S. 8⁰.
295 **Ruhe, A.,** Zur Lehre von der Klage auf den Notweg aus § 917 B. G. B. Diss. Leipzig. 1909. IX, 44 S. 8⁰.
296 **Sarfert, B.,** Wann geht nach geltendem Rechte beim Versendungsverkaufe das Eigentum an den versendeten Sachen auf den Empfänger über? Diss. Leipzig. 1909. VIII, 40 S. 8⁰.
297 **Schaeffer, C.,** Die Wirkungen der Todeserklärung auf familienrechtlichem Gebiete. Diss. Leipzig. 1909. VI, 33 S. 8⁰.
298 **Scheppler, F.,** Die Alimentationspflicht der Ehegatten. Diss. Würzburg. 1909. 43 S. 8⁰.
299 — **P. R.,** Die Wirkungen der Prozessführung der Frau in Ansehung des eingebrachten Gutes beim ordentlichen gesetzlichen Güterstand. Diss. Würzburg. 1909. 60 S. 8⁰.
300 **Schmidt, F. O.,** Die Aneignung im bürgerlichen Recht. Diss. Leipzig. 1908. VIII, 43 S. 8⁰.
301 **Schreiber, W.,** Die Sondervorschriften des Handelsrechts über Mängelhaftung beim Handelskauf (§§ 377. 378 des Handelsgesetzbuches). Diss. Leipzig. 1909. IX, 85 S. 8⁰.
302 **Schuffelhauer, G.,** Die Busse und ihre Behandlung im Reichsstrafrecht. Diss. Heidelberg. 1909. 71 S. 8⁰.
303 **Schulz, E.,** Die Arrha im älteren deutschen Rechte. Diss. Jena. 1909. 87 S. 8⁰.
304 **Schuster, E.,** Verkehrshypothek und Grundschuld. Diss. Breslau. 1909. X, 163 S. 8⁰.
305 — **W.,** Die Begnadigung nach ehrengerichtlicher Bestrafung eines Rechtsanwaltes oder eines nichtbeamteten Arztes u. bei den fiskalischen Strafen der §§ 888, 890 der Zivilprozessordnung. Diss. Heidelberg. 1909. 38 S. 8⁰.
306 **Schweckendieck, E.,** Die Bestimmung einer Sache zum Zubehör. (Ein Beitrag zu der Lehre von den Rechtshandlungen.) Diss. Jena. 1909. XI, 46 S. 8⁰.
307 **Schweitzer, M.,** Die dem gesetzlichen Vermieterpfandrecht unterworfenen Gegenstände. Diss. Leipzig. 1909. XI, 86 S. 8⁰.
308 **Sidi, J.,** Das Legalitätsprinzip im Strafprozessrechte. Diss. Heidelberg. 1908. 64 S. 8⁰.
309 **Stauffacher, W.,** Zur Aussonderung fiduziarisch übertragener Werte im Konkurse des Fiduziars. Diss. Leipzig. 1909. X, 107 S. 8⁰.
310 **Sternberg, K.,** Widerklage aus Eigentum im Besitzprozesse. Diss. Leipzig. 1909. X, 69 S. 8⁰.
311 **Stier, E.,** Ein Beitrag zu der rechtlichen Charakterisierung der Massnahmen des § 890 C. P. O. Diss. Leipzig. 1909. 35 S. 8⁰.
312 **Tell, M.,** Ist der Wechsel ein Legitimationspapier? Diss. Heidelberg 1909. 35 S. 8⁰.
313 **Überreiter, F. J.,** Die rechtlichen Verhältnisse der Ortsstrassen besonders in Bayern. Diss. Würzburg 1908. 95 S. m. 1 Karte. 8⁰.
314 **Vattmann, W.,** Der Liquidator einer offenen Handelsgesellschaft. Diss. Leipzig 1909. IX, 78 S. 8⁰.
315 **Walther, C. F.,** Die Nebenleistungs-Aktiengesellschaft des Deutschen Handelsgesetzbuches Diss. Leipzig 1908. VIII, 39 S. 8⁰.
316 **Weber, H.,** Begriff und Wesen des strafrechtlichen Gewahrsams in §§ 242 und 246, mit Berücksichtigung des Bürgerlichen Rechtes. Diss. Breslau 1909. VIII, 49 S. 8⁰.
317 — **O. B.,** Der juristische Charakter der Fabrikordnung. Diss. Leipzig 1909. 82 S. 8⁰.
318 **Weise, R. H.,** Das dingliche Verkaufsrecht an Grundstücken nach dem Bürgerlichen Gesetzbuch für das Deutsche Reich. Diss. Leipzig 1909. VIII, 67 S. 8⁰.
319 **Weizmann, H.,** Das Berufsgeheimnis (§ 300 RStGB). Diss. Breslau 1909. X, 51 S. 8⁰.

320 **Wellmann, E.**, Die Stellung der impensae voluptuariae im Dotalsystem. (Interpretation der L. 9. D. de impensis 25,1.) Diss. Heidelberg 1909. X, 92 S. 8⁰.
321 **Wetzstein, P.**, Die Seeminenfrage im Völkerrecht und das Haager Abkommen über die Legung unterseeischer selbsttätiger Kontaktminen vom Jahre 1907. Diss. Leipzig 1909. VIII, 55 S. 8⁰.
322 **Winzer, A.**, Die rechtliche Bedeutung der Theaterbesuchskarte (Theaterbillet) nach dem Deutschen Bürgerlichen Gesetzbuche. Diss. Leipzig 1909. 113 S. 8⁰.
323 **Wolfbauer, J.**, Darstellung der Zwangserziehung in Bayern. Diss. Heidelberg 1909. 40 S. 8⁰.
324 **Wolfes, H.**, Der Begriff des Eigentums am Wechsel. Diss. Würzburg 1909. 93 S. 8⁰.
325 **Wolff, F.**, Die Verfügungsmacht des Testamentsvollstreckers und ihre Grenzen. Diss. Breslau 1909. XI, 61 S. 8⁰.
326 **Yamaoka, M.**, Die Rechtsstellung der Staatsanwaltschaft. Diss. Leipzig 1909. VIII, 70 S. 8⁰.
327 **Zimmermann, H.**, Enthält der Verzicht auf den Erwerb von Todeswegen eine Gläubigerbenachteiligung? Diss. Erlangen 1909. VI, 46 S. 8⁰.
328 **Zimmermann, H.**, Geschäftsanteil und Geschäftsguthaben bei der eingetragenen Erwerbs- u. Wirtschaftsgenossenschaft. Diss. Leipzig 1909. IX, 74 S. 8⁰.

Staatswissenschaften und Volkswirtschaft.

329 **Andres, H.**, Die Einführung des konstitutionellen Systems im Grossherzogtum Hessen. (Teildruck.) Diss. Giessen 1908. XI, 106 S. 8⁰.
330 **Bernhard, M.**, Die Beteiligung von Staat, Gemeinde und Kirche an der Verwaltung der öffentl. Volksschule in Bayern. Diss. Würzburg 1909. 60 S. 8⁰.
331 **Bötzkes, W.**, Die Seidenwarenproduktion und der Seidenwarenhandel in Deutschland. Diss. Leipzig 1909. VIII, 101 S. 8⁰.
332 **Ebner, G.**, Der deutsche Kohlenhandel in seiner Entwicklung von 1880—1907. Diss. Erlangen 1909. VIII, 116 S. m. 2 Taf. 8⁰.
333 **Lünnemann, Fr.**, Die Arbeiterpolitik der englischen und deutschen Staatswerften. Diss. Kiel 1909. 103 S. 8⁰.
334 **Mirus, L.**, Die Futterstoffweberei in Elberfeld und Barmen. Diss. Leipzig 1909. 74 S. 8⁰.
335 **Nebel, A.**, Die ländlichen Arbeiterverhältnisse in Kurhessen. Diss. Jena 1909. 34 S. mit 22 Tab. 8⁰.
336 **Osten-Sacken, Wolf Frhr. v. der**, Die staatsrechtl. Stellung des Grossfürstent. Finnland im Russischen Reiche. Diss. Tübingen 1909. XV, 146 S. 8⁰.
337 **Oettingen-Spielberg, M. Fürst zu**, Der bayrische Holzhandel mit besond. Berücksichtigung der Tarifpolitik. Diss. Würzburg 1909. 125 S. m. 4 Taf. 8⁰.
338 **Pilder, H.**, Die Russisch-Amerikanische Handelskompanie bis 1825. 1. Tl. Diss. Berlin 1909. 35 S. 8⁰.
339 **Probst, F.**, Die deutsche Porzellan- und Steingutindustrie. Ihre technischen Grundlagen, ökonomische Entwicklung und heutige volkswirtschaftliche Bedeutung. Unter besonderer Berücksichtigung der Rentabilität der Aktiengesellschaften. Diss. Halle 1909. VIII, 47 S. 8⁰.
340 **Rabenau, K.**, Das bayerische Knappschaftswesen. Mit Berücksichtigung der Arbeiterfürsorge des Staates als Bergwerks-, Hütten- und Salinen-Besitzer bis zum Erlass des Berggesetzes vom 20. März 1869. Diss. Jena 1909. 102 S. m. 22 Tab. 8⁰.
341 **Radlauer, E. L.**, Die lokale Selbstverwaltung der kolonialen Finanzen. Diss. Würzburg 1909. VIII, 66 S. 8⁰.
342 **Radu, G.**, Die Donauschifffahrt in ihrer völkerrechtl. Entwicklung. Diss. Berlin 1909. 141 S. Gr.-8⁰.
343 **Schill, A.**, Die Einführung des Landratsamtes in Cleve Mark. Diss. Berlin 1909. IV, 54 S. 8⁰.
344 **Schoch, E.**, Der landwirtschaftl. Hypothekarkredit in der Provinz Sachsen. Diss. Heidelberg 1909. 126 S. m. 6 Tab. 8⁰.
345 **Simeonoff, J.**, Die Eisenbahnen u. Eisenbahnpolitik in Bulgarien. Diss. Jena 1909. 96 S. m. 1 Karte. 8⁰.
346 **Spies, R.**, Kreditgenossenschaften u. genossenschaftl. Grossbanken. Diss. Erlangen 1909. VIII, 68 S. m. 15 Tab. 8⁰.
347 **Stöwesand, W.**, Die Kriminalität in der Provinz Posen und ihre Ursachen. Diss. Halle 1909. 34 S. 8⁰.
348 **Tassau, Th.**, Der deutsche Holzarbeiterverband. Verfassung und Verwaltung einer modernen Gewerkschaft. Diss. Leipzig 1909. 78 S. 8⁰.

349 **Vanselow, K.**, Die Holzpreise in bayrischen Spessartstaatswaldungen vom Jahre 1814 (Uebergang an die Krone Bayern) bis zum Jahre 1905. Diss. Würzburg 1909. 63 S. m. 1 Abb. und 4 Taf. 8⁰.
350 **Weiszbach, Fr.**, Wirtschaftsgeographische Verhältnisse, Ansiedelungen und Bevölkerungsverteilung im mittleren Teile des sächsischen Erzgebirges. Diss. Heidelberg 1908. 66 S. 8⁰.
351 **Wolter, M.**, Die Frage der Regentschaft in Preussen. Diss. Würzburg 1909. 69 S. 8⁰.
352 **Zeeh, B.**, Die Betriebsverhältnisse in der sächsischen Maschinenstickerei. Diss. Leipzig 1909. 134 S. m. 14 Tab. 8⁰.
353 **Ziem, A.**, Das Verhältnis des Regierungspräsidenten zur Regierung. Diss. Breslau 1909. IX, 38 S. 8⁰.

Medizin.

354 **Becker, E.**, Ein Beitrag zur operativen Behandlung der angeborenen Gaumenspalten. Diss. Breslau 1909. 45 S. 8⁰.
355 **Begeng, K.**, Ueber hypertropische Granularcirrhose beim Rind. Diss. Leipzig 1909. 37 S. 8⁰.
356 **Berliner, B.**, Opticusatrophie bei Myxoedem. Diss. Freiburg 1909. 38 S. 8⁰.
357 **Bessau, G.**, Untersuchungen über den Gehalt der Nahrungsmittel an Purinkörpern. Diss. Breslau 1909. 23 S. m. Tab. 8⁰.
358 **Biederbeck, J.**, Neue Untersuchungen über die Absorption von Nikotin u. Ammoniak aus Luftmischungen u. den Zigarettenrauch. Diss. Würzburg 1908. 24 S. m. 5 Tab. 8⁰.
359 **Biernath, P.**, Ueber subcutane Leberruptur mit späterer Ausstossung grösserer Lebersequester u. deren Behandlung. Diss. Leipzig 1909. 22 S. 8⁰.
360 **Blitz, R.**, Die Hautmikrosporie. Diss. Berlin 1909. 28 S. 8⁰.
361 **Bludau, K.**, Ein Fall von Aneurysma dissecans aortae. Diss. Halle 1909. 28 S. m. 1 Abb. 8⁰.
362 **Blühdorn, K.**, Die Bedeutung des Traumas für die Aetiologie von Hirntumoren. Diss. Breslau 1909. 49 S. 8⁰.
363 **Blumenfeld, H.**, Ueber den Spat der Rinder. Diss. Leipzig 1909. 31 S. m. 4 Fig. 8⁰.
364 **Braun, P.**, Experimentelle Beiträge zur Sterilisation der Operationshandschuhe. Diss. Königsberg 1909. 21 S. m. Tab. 8⁰.
365 **Breidenbach, H.**, Der Zustand des Mainwassers u. d. Mainufer, oberhalb, unterhalb und innerhalb Würzburgs unter Verwendung chemischer, bakteriologischer und biologischer Methoden. Diss. Würzburg 1908. 56 S. m. 6 Fig., 8 Tab. u. 2 Taf. 8⁰.
366 **Bucher, H.**, Topographische Anatomie der Brusthöhlenorgane des Hundes mit besond. Berücksicht. der tierärztl. Praxis. Diss. Leipzig 1909. 91 S. m. 10 Taf. 8⁰.
367 **Busse, K.**, Ueber Fieber bei Magenkarzinom. Diss. Berlin 1909. 29 S. 8⁰.
368 **Dahl, W.**, Ueber jugendliche progressive Paralyse. Diss. Würzburg 1909. 112 S. m. Tab. u. 6 Abb. 8⁰.
369 **Dengg, H.**, Beitrag zur Angina scarlatinosa. Diss. Würzburg 1909. 39 S. m. Tab. u. 14 Fig. 8⁰.
370 **Dietrich, F.**, Zur Radikaloperation grosser Nabel- u. Bauchwandbrüche. Diss. Erlangen 1909. 43 S. 8⁰.
371 **Durig, A.**, Einleitung. (Aus: Physiologische Ergebn. d. i. Jahre 1906 durchgeführten Monte-Rosa-Expedition). Akad. Wien 1909. 36 S. m. 5 Bl. Erklär. und 5 Taf. 31,5 × 24,5 cm.
372 **Durig, A. u. W. Kolmer**, Ueber das Verhalten v. Puls, Blutdruck u. Körpertemperatur. (Aus: Physiolog. Ergebn. d. i. Jahre 1906 durchgeführten Monte-Rosa-Expedition.) Akad. Wien 1909. 42 S. m. 4 Kurv. u. 4 Taf. 31,5 × 24,5 cm.
373 **Everke, P.**, Aphasieähnliche Symptome bei einem Paranoiker. Diss. Würzburg 1908. 24 S. 8⁰.
374 **Ferge, A.**, Ueber den Aufbau und die Entstehung des autochthonen Thrombus. Diss. Freiburg 1909. 60 S. m. 3 Abb. 8⁰.
375 **Franz, M.**, Studien über die Wirkung der Einatmung von Dämpfen von Pentachloräthan, Perchloräthylen und Dichloräthylen. Diss. Würzburg 1909. 72 S. m. 1 Taf. 8⁰.
376 **Gaebelein, M.**, Eine heterologe Mischgeschwulst des Uterus: Myosarcoma myxomatodes et enchondromatodes polyposum uteri. Diss. Halle 1909. 29 S. m. 1 Abd. 8⁰.
377 **Gellrich, P.**, Die Hystereuryse (Tokokinese.) bei Placenta praevia (Klinische Beobachtungen.) Diss. Breslau 1909. 28 S. 8⁰.
378 **Günther, H.**, Die Wirkung der Röntgenstrahlen auf einige Protozoen und Fermente, unter besonderer Berücksichtigung der Wärme- und ultravioletten Strahlen. Diss. Jena 1909. 26 S. 8⁰.
379 **Günther, J.**, Ueber die Schrotschussverletzung des Auges vom klinischen und pathologisch anatomischen Standpunkte aus. Diss. Breslau 1909. 33 S. m. 5 Abb. 8⁰.

380 **Hagl, J.**, Gibt es ursächliche Beziehungen zwischen Neuritis optici und Halsmarkerkrankungen. Diss. Würzburg 1909. 31 S. 8⁰.
381 **Hartung, K.**, Ueber 14 Fälle von Enophthalmus traumaticus. Diss. Jena 1909. 42 S. 8⁰.
382 **Haesner, W.**, Ueber Verwendung des Paraffins zu plastischen Operationen. Diss. Breslau 1909. 55 S. 8⁰.
383 **Haupt, A.**, Ein Beitrag zur Kenntnis der lymphatischen Leukämie. Diss. Würzburg 1909. 30 S. 8⁰.
384 **Hecker, J.**, Ueber trophische Störungen bei Epilepsie. Diss. Würzburg 1909. 30 S. m. 2 Abb. 8⁰.
385 **Katayama, K.**, Untersuchung über die Hemmung der Hämolyse durch menschliches Serum. Diss. Würzburg 1909. 52 S. m. Tab. 8⁰.
386 **Kaufmann, F.**, Beiträge zur Kenntnis der retrograden Amnesie. Diss. Würzburg 1909. 93 S. m. 7 Tab. 8⁰.
387 **Kleist, K.**, Weitere Untersuchungen an Geisteskranken mit psychomotorischen Störungen. Die hyperkinetischen Erscheinungen. Die Denkstörungen, hypochondrischen und affektiven Störungen bei akinetischen u. hyperkinetischen Kranken. Hab. Erlangen 1909. 309 S. 8⁰.
388 **Klose, E.**, Verspricht die mit scheidenverengenden Operationen kombinierte Totalexestirpation bei Uterusprolaps günstigere Dauerresultate als andere operative Verfahren? Diss. Breslau 1909. 36 S. 8⁰.
389 **Knopf, L.**, Anatomische Untersuchung von zwei Fällen von Syringomyelie. Diss. Leipzig 1909. 43 S. m. 4 Fig. 8⁰.
390 **Knorr, L.**, Ueber ein angeborenes Teratoma sacrale und einen nach dessen Operation zur Entwicklung gelangten Hydrocephalus. Diss. Leipzig. 1909. 25 S. 8⁰.
391 **Kochiyama, M.**, Histologische Untersuchungen über die Heilung von Trepanationswunden an Kaninchenschädeln. Diss. Würzburg 1908. 21 S. 8⁰.
392 **Konietzny, R.**, Ueber Fremdkörper in den Luftwegen. Diss. Breslau 1909. 60 S. 8⁰.
393 **Kotschenreuther, A.**, Ueber Serumtherapie bei epidemischer Genickstarre. Diss. Würzburg 1909. 27 S. 8⁰.
394 **Krösing, E.**, Das Chorionepitheliom mit langer Latenzzeit. Diss. Leipzig 1909. 41 S. m. 2 Taf. 8⁰.
395 **Kunz, F.**, Ueber die haemolytischen Eigenschaften des karzinomatösen Magensaftes und ihre diagnostische Bedeutung. Diss. Würzburg 1909. 28 S. 8⁰.
396 **Lampadius, K.**, Ueber einen Fall von einer Mischgeschwulst in der Trachea. Diss. Leipzig 1909. 45 S. 8⁰.
397 **Lang, E.**, Ein Fall von Mykosis fungoides. Diss. Würzburg 1909. 21 S. m. 1 Abb. 8⁰.
398 **Lange, M.**, Beitrag zu den Verletzungen der Handwurzelknochen. Diss. Jena 1909. 47 S. 8⁰.
399 **Langkau, R.**, Bacillus paratyphosus B, Bacillus suipestifer und Bacillus enteritidis Gärtner im Vergleich zu dem Erregern der Kälberruhr. Diss. Leipzig 1909. 72 S. 8⁰.
400 **Lenz, G.**, Zur Pathologie der cerebralen Sehbahn unter besonderer Berücksichtigung ihrer Ergebnisse für die Anatomie und Physiologie. Hab. Breslau 1909. 162 S. m. 6 Abb. u. 2 Taf. 8⁰.
401 **Lewek, G.**, Beitrag zur Kenntnis der Erkrankungen der Luftwege und der Lungen des Rindes. Diss. Leipzig 1909. 71 S. m. 3 Abb. 8⁰.
402 **Lewinsky, J.**, Die Atresieen der unteren Hälfte der Vagina, ihre Aetiologie und Symptomatologie. Diss. Breslau 1908. 44 S. 8⁰
403 **Loth, W.**, Einige Beobachtungen über den Einfluss von Bakterien auf Diastase und Ptyalin. Diss. Würzburg 1908. 29 S. 8⁰.
404 **Marschalkowitsch, M.**, Ueber Blasenscheiden- u. Blasencervixfisteln. Diss. Freiburg 1909. 39 S. 8⁰.
405 **Mattes, F.**, Ueber Darminvagination infolge von Darmtumoren nebst einem kasuistischen Beitrag aus der chirurgischen Universitätsklinik zu Freiburg im Breisgau. Diss. Freiburg 1909. 92 S. 8⁰.
406 **Mayr, E.**, Ueber die Behandlung der Kniescheibenbrüche mit besond. Berücksicht. der Heilungsdauer u. des Endresultates. Diss. Würzburg 1909. 62 S. m. 2 Tab. 8⁰.
407 **Merkert, A.**, Beitrag zur Kasuistik des Dünndarm-Volvulus u. Wringverschlusses. Diss. Breslau 1909. 36 S. 8⁰.
408 **Meyer, H.**, Zur Frage der sekundären concentrischen Hyperostose der Schädeldachknochen bei Volumensabnahme des Hirns. Diss. Würzburg 1908. 19 S. m. 7 Tab. 8⁰.
409 **Mizokuchi, K.**, Ueber die Pleomorphie des Basalzellencarcinoms. Diss. Würzburg 1909. 22 S. 8⁰.
410 **Müller, F. W.**, Ein Beitrag zur Kenntnis der Gebärparese des Rindes. Diss. Leipzig 1909. 44 S. 8⁰.

411 **Müller, O.**, Ein Fall von traumatischer seröser Iriscyste mit postoperativer plastischer Iridocyclitis. Diss. Jena 1909. 26 S. 8⁰.
412 **Müller, P.**, Einige Beobachtungen über die sekundäre Erregung nach kurzer Reizung des Sehorgans. Diss. Kiel 1909. 32 S. m. 14 Abb. 8⁰.
413 **Neumann, O.**, Einige Fälle von doppelseitigen Wurzel-Cysten u. solchen, die mit dem Zahnsystem nicht im Zusammenhang stehen. Diss. Breslau 1909. 34 S. 8⁰.
414 **Noda, S.**, Beiträge zur Erklärung der Wirkung des Rauchens. Starke und schwache Zigarren von gleichem Nikotingehalt; Nikotingehalt beim Rauchen aus einer neuen und alten Pfeife. Diss. Würzburg 1908. 40 S. 8⁰.
415 **Oehlrich, G.**, Ueber Epithelauskleidung der vorderen Kammer. Diss. Rostock 1909. 39 S. m. 1 Taf. 8⁰.
416 **Peiser, H.**, Nierenveränderungen bei Uretervaginalfisteln. Diss. Breslau 1909. 25 S. m. 4 Abb. 8⁰.
417 **Preiser, E.**, Weitere klinische Beobachtungen über Therapie der Diphtherie mit Pyocyanase. Diss. Leipzig 1909. 46 S. 8⁰.
418 **Pritzker, L.**, Ueber Placenta praevia. Diss. Zürich 1908. 66 S. 8⁰.
419 **Rauh, P.**, Nichtparalytische Psychosen bei Tabes dorsalis. Diss. Kiel 1909. 36 S. 8⁰.
420 **Rawdyman, J.**, Meningitis serosa chronica ambulatoria. Diss. Berlin 1909. 46 S. 8⁰.
421 **Reber, M.**, Die Endausgänge des Hydrophthalmus congenitus (Buphthalmus) im Hinblick auf die Erfolge der medikamentösen u. operativen Therapie nach den in der Zeit von 1880 bis 1905 in der Kgl. Univ.-Augenklinik zu Würzburg beobachteten Fällen. Diss. Würzburg 1908. 34 S. 8⁰.
422 **Rech, P.**, Ueber Perityphlitis im Bruchsack. Diss. Leipzig 1909. 23 S. 8⁰.
423 **Reichel, H.**, Ueber die Dauer einfacher psychischer Vorgänge unter dem Einflusse des Höhenklimas u. üb. die psychische Alkoholwirkg. in grossen Höhen. (Physiolog. Ergebn. der im J. 1906 durchgef. Monte Rosa Expedition). Akad. Wien 1909. 35 S. m. 4 Tab. u. 4 Taf. 31.5×24,5 cm.
424 **Riemann, C.**, Fieberdiät u. Eiweisszerfall. Diss. Halle 1909. 17 S. 8⁰.
425 **Römer, R.**, Die traumatischen Aneurysmen der Extremitäten. Diss. Leipzig 1909. 52 S. m. 2 Taf. 8⁰.
426 **Rübel, E.**, Ueber das Gewicht der rechten und linken Grosshirn-Hemisphäre im gesunden u. kranken Zustande. Diss. Würzburg 1908. 22 S. mit 12 Tab. 8⁰.
427 **Sahnwaldt, W.**, Ovariotomie während der Gravidität. Diss. Breslau 1909. 41 S. 8⁰
428 **Schum, H.**, Ueber das Verhalten der Schluckgeräusche bei Oesophagusstenose. Diss Kiel 1909. 42 S. 8⁰.
429 **Schutzer, E.**, Ein Beitrag zur Kenntnis der Dermatitis chronica verrucosa in der Fesselbeuge des Pferdes (sogenannter Straubfuss). Diss. Leipzig 1909. 46 S. m. 3 Abb. 8⁰.
430 **Seligmann, S.**, Klinische Untersuchungen über Spätwirkungen nach Lumbal-Anaesthesie angestellt an 100 Fällen der Univ.-Frauenklinik zu Freiburg. Diss. Freiberg 1909. 47 S. 8⁰.
431 **Simons, H.**, Kalomelkuren bei Herzerkrankungen. Diss. Leipzig 1909. 65 S. m. 12 Abb. 8⁰.
432 **Sitzenfrey, A.**, Die Lehre von der kongenitalen Tuberkulose mit besonderer Berücksichtigung der Placentartuberkulose. Diss. Giessen 1909. 156 S. m. 28 Fig. 8⁰.
438 **Sluzalek, K.**, Kasuistischer Beitrag zur Lehre der Hämophilie. Diss. Erlangen 1909. 38 S. 8⁰.
434 **Stadler, Ph.-H.**, Eine seltene foetale Missbildung: Communication der hypertrophischen Harnblase mit Rectum, Uterus bipartitus mit Atresie der Vagina, vollkommenes Fehlen der äusseren Kloake u. undifferenzierte äussere Geschlechtsteile. Diss. Halle 1909. 29 S. m. 1 Abb. 8⁰.
435 **Stamm O.**, Ein Fall von Metritis dissecans puerperalis, beobachtet in der Provinzialhebammenlehranstalt zu Bochum. Diss. Würzburg 1909. 21 S. 8⁰.
436 **Stendemann, H.**, Ein Paralytiker als Mörder. Diss. Freiburg 1909. 34 S. 8⁰.
437 **Strauch, W.**, Ueber primäre Urogenitaltuberkulose beim Weibe. Diss. Kiel 1909. 24 S. 8⁰.
438 **Strowitzki, Fr.**, Ueber die Therapie des Fibuladefektes. Diss. Leipzig 1909. 51 S. 8⁰.
439 **Süsse, K.**, Zur Frage der konzentrischen Hyperostose der Schädeldachknochen. Diss. Würzburg 1908. 18 S. 8⁰.
440 **Thierfelder, U.**, Ueber Dünndarmsarkome in Kindesalter. Diss. Leipzig 1909. 17 S. 8⁰.
441 **Thordsen, Ch.**, Ein weiterer Beitrag zur Kenntnis der toxischen Graviditätsmyelitis nebst Bemerkungen über Beziehungen derselben zur multiplen Sklerose. Diss. Würzburg 1908. 35 S. 8⁰.
442 **Truskier, G.**, Ueber Entstehung des Hyalins im Corpus luteum und im atretischen Follikel. Diss. Zürich 1909. 29 S. m. 4 Abb. 8⁰.
443 **Ulmer, C.**, Zur Symptomatologie d. Chorea chronica hereditaria. Diss. Würzburg 1908. 20 S. 8⁰.
444 **Vaillant, E.**, Ueber das Vorkommen der Ependymitis granularis bei Geisteskranken. Diss. Würzburg 1908. 21 S. 8⁰.
445 **Waechter, H.**, Ueber Carcino-sarcome der Schilddrüse. Diss. Freiburg 1909. 29 S. 8⁰.

446 **Wegemund, R.**, Welches ist der zuverlässigste und praktischste Kunstgriff, den Patellarreflex auszulösen? Diss. Leipzig 1909. 21 S. 8⁰.
447 **Weger, G. A.**, Wie lässt sich die verschiedene Wirkung von Zigarren mit gleichem Nikotingehalt erklären? Diss. Würzburg 1909. 22 S. 8⁰.
448 **Weins, Fr.**, Spina bifida occulta. Diss. Breslau 1909. 52 S. 8⁰.
449 **Weiss, E.**, Die operative Behandlung der Bauchhernien mit besonderer Berücksichtigung der Küstner'schen Methode. Diss. Breslau 1909. 47 S. 8⁰.
450 **Wolf, F.**, Der Skorbut des Schweines. Diss. Leipzig 1909. 40 S. 8⁰.
451 **Wosnitza, O.**, Beitrag zur Kasuistik des Botulismus. Diss. Leipzig 1909. 50 S. 8⁰.
452 **Würth, K.**, Untersuchungen über die Giftigkeit des Trichloraethylen bei einmaliger und mehrmaliger Einatmung. Diss. Würzburg 1909. 29 S. 8⁰.
453 **Zeissler, J.**, Die Opsoninreaktion. Diss. Leipzig 1909. 52 S. 8⁰.
454 **Zernik, F.**, Indikation und Prognose der Zange an der Hand der Erfahrungen in der geburtshilflichen Poliklinik der Kgl. Frauenklinik in Breslau vom 1. Januar 1902 bis zum 31. März 1907. Diss. Breslau 1908. 30 S. 8⁰.
455 **Zimmermann, W.**, Seltene Atheromformen. Diss. Jena 1909. 54 S. m. 5 Abb. 8⁰.
456 **Zschocke, A.**, Die Intrakutan-Reaktion bei Tuberkulose von Rind u. Schwein. Diss. Leipzig 1909. 58 S. m. 17 Tab. 8⁰.

Beschreibende Naturwissenschaften.

(Zoologie — Botanik — Geologie — Mineralogie)

457 **Bauer, F.**, Die Blattanatomie der pleiandrischen Weiden. Diss. Breslau 1909. 66 S. 8⁰.
458 **Brunnthaler, J.**, Der Einfluss äusserer Faktoren auf Gloeothece rupestris (Lyngb.) Born. Akad. Wien 1909. 73 S. m. 3 Taf. Gr.-8⁰.
459 **Burgeff, H.**, Zur Biologie der Orchideenmycorrhiza. Diss. Jena 1909. 66 S. 8⁰.
460 **Carlgren, O.**, Studien über Regenerations- u. Regulationserscheinungen. III. Versuche an Lucernaria. Akad. Stockholm. 3 Taf. 31,5×25,5 cm.
461 **Czapek, F.**, Ueber die Blattentfaltung der Amherstieen: (Botanische Ergebn. der i. J. 1907 m. Unterstützg. d. kaiserl. Akad. ausgef. Reise n. Java u. Britisch-Indien. I.) Akad. Wien 1909. 30 S. m. 4 Taf. Gr.-8⁰.
462 **Czapek, F.**, Zur Kenntnis des Phytoplanktons im Indischen Ozean. (Botan. Ergebn. der i. J. 1907 m. Unterstützg. d. kaiserl. Akad. ausgef. Reise n. Java u. Britisch-Indien. II). Akad. Wien 1909. 9 S. m. 5 Textfig. Gr.-8⁰.
463 **Demoll, R.**, Ueber die Augen u. die Augenstielreflexe von Squilla mantis. Hab. Giessen 1908. 42 S. m. 2 Taf. u. 6 Fig. 8⁰.
464 **Dietrich, W.**, Die Facettenaugen der Dipteren. Diss. Leipzig 1909. 77 S. m. 17 Fig. u. 4 Taf. 8⁰.
465 **Dietz, E.**, Ein Beitrag zur Kenntnis der deutschen Zechsteinschnecken. Diss. Halle 1909. 65 S. m. 3 Taf. 8⁰.
466 **Doebelt, H.**, Beiträge zur Kenntnis eines pigmentbildenden Penicilliums. Diss. Halle 1909. 30 S. 8⁰.
467 **Dyhrenfurth, G.**, Die asiatischen Fusulinen. A. Die Fusulinen von Darwas. (Monographie der Fusulinen. Von E. Schellwien †. hrsg. v. G. Dyrenfurth u. H. v. Stapf, Tl. II). Diss. Breslau 1909. 44 S. m. Fig. 4⁰.
468 **Fischer, H.**, Beitrag zur Kenntnis der unterfränkischen Triasgesteine. Diss. Würzburg 1909. 58 S. m. 1 Abb. u. 2 Taf. 8⁰.
469 **Franck, H.**, Die Ernährung der Pflanzen. Progr. Dortmund 1909. 22 S. 8⁰.
470 **Fries, W.**, Die Entwicklung der Chromosomen im Ei von Branchipus Grub. und der parthenogenetischen Generationen von Artemia salina. Diss. Freiburg 1909. 41 S. m. 3 Taf. 8⁰.
471 **Funccius, Th.**, Der Prothorax der Vögel und Säuger. Diss. Erlangen 1909. 79 S. m. 20 Abb. 8⁰.
472 **Gabriel, A.**, Verwitterung der Mineralien durch Adsorption. Diss. Jena 1909. 53 S. 8⁰.
473 **Höhnel, F. v.**, Fragmente zur Mykologie (VI. Mitteilg., Nr. 182—288), gleichzeitig 2. Mitteilg, üb. die Ergebn. der m. Unterstützg. der kaiserl. Akad. 1907—1908 v. ihm ausgef. Forschungsreise nach Java. Akad. Wien 1909. 178 S. m. 35 Fig. u. 1 Taf. Gr.-8⁰.
474 **Holmgren, N.**, Termitenstudien. 1. Anatomische Untersuchgn. Akad. Stockholm 1909. 215 S. m. 76 Abb. u. 3 Taf. 31,5×25,5 cm.
475 **Jensen, C.**, Musci Asiae borealis. Beschreibung der v. den schwedischen Expeditionen nach Sibirien in den J. 1875 u. 1876 gesammelten Moose m. Berücksicht. aller früheren bryolog. Angaben f. das russ. Nord-Asien. III. Tl. Torfmoose. Akad. Stockholm 1909. 18 S. 31,5×25,5 cm.

476 **Jonescu, C. N.**, Vergleichende Unsersuchungen über das Gehirn der Honigbiene. Diss. Jena 1909. 67 S. m. 13 Fig. u. 1 Taf. 8⁰.
477 **Jörgensen, M.**, Untersuchungen über die Eibildung bei Nephelis vulgaris Moquin Tandon: (Herpobdella atomaria Carena). Diss. Heidelberg 1908. 71 S. m. 4 Fig. u. 4 Taf. 8⁰.
478 **Knoll, F.**, Untersuchungen üb. Längenwachstum u. Geotropismus der Fruchtkörperstiele v. Caprinus stiriacus. Akad. Wien 1909. 60 S. m. 17 Fig. Gr.-8⁰.
479 **Knoll, F.**, Studien zur Artabgrenzung in der Gattung Astilbe. Akad. Wien 1909. 44 S. m. 11 Fig. u. 4 Taf. Gr.-8⁰.
480 **Lagerberg, T.**, Studien üb. die Entwicklungsgeschichte u. systematische Stellung v. Adoxa Moschatellina L. Akad. Stockholm 1909. 86 S. m. 23 Fig. u. 3 Taf. 31,5×25,5 cm.
481 **Mayer, F.**, Systematisch-anatomische Untersuchung der Pogostemoneae Reichenb. unter besond. Berücksicht. der inneren Drüsen von Pogostemon u. Dysophylla sowie der Patschuli-Droge. Diss. Erlangen 1909. 88 S. m. 5 Abb. 8⁰.
482 **Merkle, H.**, Untersuchungen an Tintinnodeen der Ost- u. Nordsee. Diss. Kiel 1909. 50 S. m. 2 Taf. 4⁰.
483 **Meurer, R.**, Ueber die regulatorische Aufnahme anorganischer Stoffe durch die Wurzeln von Beta vulgaris und Daucus Carota. Diss. Leipzig 1909. 65 S. 8⁰.
484 **Mildbraed, J.**, Die Vegetationsverhältnisse der centralafrikanischen Seenzone vom Viktoria-See bis zu den Kiwu-Vulkanen. Bericht üb. die botan. Ergebnisse der Expedition des Herzogs Adolf Friedrich zu Mecklenburg 1907—1908. Akad. Berlin 1909. 29 S. Lex-8⁰.
485 **Molisch, H.**, Ueber e. einfaches Verfahren, Pflanzen zu treiben. (Warmbadmethode.) II. Tl. Akad. Wien 1909. 55 S. m. 2 Taf. Gr.-8⁰.
486 **Murr, J.**, Vorarbeiten zu einer Pflanzengeographie von Vorarlberg u. Liechtenstein. Progr. Feldkirch 1909. 36 S. 8⁰.
487 **Nathorst, A. G.**, Ueber die Gattung Nilssonia Brongn. mit besond. Berücksicht. schwedischer Arten. Akad. Stockholm 1909. 40 S. m. 3 Fig. u. 8 Doppeltaf. 31,5×25,5 cm.
488 **Nigmann, M.**, Anatomie und Biologie von Acentropus niveus Oliv. Diss. Greifswald 1908. 72 S. m. 2 Tafeln. 8⁰.
489 **Obst, E.**, Die Oberflächengestaltung der schlesisch-böhmischen Kreideablagerungen. Diss. Breslau 1909. 38 S. 8⁰.
490 **Pietzsch, K.**, Die geologischen Verhältnisse der Oberlausitz zwischen Görlitz, Weissenberg u. Niesky. Diss. Leipzig 1909. 133 S. m. 1 Karte. 8⁰.
491 **Pladeck, F.**, Der anatomische Bau gamo- und karpotropisch beweglicher Blütenstiele. Diss. Breslau 1909. 85 S. 8⁰.
492 **Prause, A.**, Beiträge zur Blattanatomie der Cupressineen. Diss. Breslau 1909. 48 S. 8⁰.
493 **Reimnitz, J.**, Morphologie und Anatomie von Gunnera magellanica Lam. Diss. Kiel 1909. 35 Seiten m. 6 Fig. 8⁰.
494 **Renz, C.**, Zur Geologie Griechenlands. Hab. Breslau 1909. 149 S. 8⁰.
495 **Rosenberg, O.**, Cytologische u. morphologische Studien an Drosera longifilia × rotundifolia. Akad. Stockholm 1909. 65 S. m. 33 Fig. u. 4 Taf. 31,5×25,5 cm.
496 **Schubert, F.**, Beiträge zur Anatomie des Herzens der Haussäugetiere. Diss. Leipzig 1909. 95 S. m. 8 Tab. u. 13 Fig. 8⁰.
497 **Steche, O.**, Die Leuchtorgane von Anomalops katroptron und Photoblepharon palpebratus, zwei Oberflächenfischen aus dem malayischen Archipel. Ein Beitrag zur Anatomie und Physiologie der Leuchtorgane der Fische. Hab. Leipzig 1909. 53 S. m. 7 Abb. 8⁰.
498 **Stoltz, K.**, Geologische Bilder aus dem Grossherzogtum Hessen (zweiter Teil: Rheinhessen.) Progr. Darmstadt 1909. 40 S. m. 4 Taf. 8⁰.
499 **Ter-Poghossian, A.**, Beiträge zur Kenntnis der Exkretionsorgane der Isopoden. Diss. Leipzig 1909. 50 S. m. 27 Abb. 8⁰.
500 **Thomsen, P.**, Ueber das Vorkommen von Nitrobakterien im Meere. Diss. Kiel 1908. 26 S⁰. 4⁰.
501 **Tschermak, A. v.**, Physiologische Untersuchungen am embryonalen Fischherzen. Ak. Wien 1909. 99 S m. 25 Fig. u. 2 Taf. gr. 8⁰.
502 **Voigtlaender, H.**, Unterkühlung und Kältetod der Pflanzen. Diss. Halle. 1909. 60 S. 8⁰.
503 **Wolff, K.**, Die Terrassen des Saaletals und die Ursachen ihrer Entstehung. Diss. Leipzig. 1909. 85 S. m. 1 Tab. 8⁰.
504. **Wonisch, F.**, Ueber den Gefässbündelverlauf bei den Cyrtandroideen. Ak. Wien. 1909. 34 S. m. 18 Fig. gr. 8⁰.

Exakte Wissenschaften.

(Mathematik. — Physik. — Astronomie. — Meteorologie etc.)

505 **Bergstrand, Ö.**, Recherches sur les couleurs des étoiles fixes. Ak. Upsala. 1909. 4⁰.

506 **Borchardt, H.,** Beiträge zur Kenntnis der stationären elektrischen Flächenströmung und ihres magnetischen Feldes. (Nebst einer Anwendung auf die Variation der erdmagnetischen Vertikalintensität. Diss. Kiel. 1909. 48 S. m. Fig. 8⁰.
507 **Brodersen, H.,** Ueber Blitzschläge in Schleswig-Holstein. Diss. Kiel. 1909. 49 S. m. 7 Tab. u. 1 Taf.
508 **Burggraf, G.,** Die Γ-Funktion für komplexe Argumente. (Forts.) Pr. Brünn. 1909. 20 S. 8⁰.
509 **Dechend, H. v.,** Spektralanalytische Untersuchung des Glimmlichts an Spitzen. Diss. Freiburg. 1909. 41 S. m. 7 Fig., 7 Tab. u. 1 Taf. 8⁰.
510 **Doelter, C.,** Ein neues Erhitzungsmikroskop. Ak. Wien. 1909. 11 S. m. 3 Fig. gr. 8⁰.
511 **Drecker, J.,** Gnomone und Sonnenuhren. Pr. Aachen. 1909. 52 S. m. 66 Abb. 8⁰.
512 **Eder, J. M., u. E. Valenta,** Wellenlängenmessungen im roten Bezirke der Funkenspektren. Ak. Wien. 1909. 14 S. gr. 8⁰.
513 **Ehrenhaft, F.,** Eine Methode zur Bestimmung des elektrischen Elementarquantums. 1. Mitteilung. Akad. Wien. 1909. 10 S. gr. 8⁰.
514 **Frank, Ph.,** Die Stellung des Relativitätsprinzips im System der Mechanik und der Elektrodynamik. Ak. Wien. 1909. 74 S. gr. 8⁰.
515 **Frankenbach, Fr. W.,** Lineare Erzeugung der Kegelschnitte und auf ihr beruhende Ableitung der Kegelschnittsgleichungen. Pr. Liegnitz. 1909. 49 S. m. 16 Abb. 8⁰.
516 **Fritsch, H.,** Die gegenseitige Massenanziehung bei Newton und bei seinen Nachfolgern. Pr. Königsberg i. Pr. 1909. 36 S. 8⁰.
517 **Gmelin, P.,** Der Zeemaneffekt einiger Quecksilberlinien in schwachen Magnetfeldern. Absolut gemessen. Diss. Tübingen. 1909. 43 S. 8⁰.
518 **Gohdes, H.,** Ueber die Abhängigkeit des Dauer- und Momentanprozesses einer getrennten Phosphoreszenzbande vom Metallgehalt und über die Erregungsverteilung dieser beiden Prozesse. Diss. Kiel 1909. 23 S. 8⁰.
519 **Goldmann, F.,** Ponceletsche Polygone bei Kreisen. Diss. Breslau. 1909. 69 S. 8⁰.
520 **Grunmach, L.,** Ueber neue Methoden u. Apparate zur Messung von Erderschütterungen kleinster Periode. Akad. Berlin. 1909. 12 S. m. 1 Taf. Lex.-8⁰.
521 **Guillaume, E.,** Les Phénomènes de Bose et les lois de l' électrisation de contact. Diss. Zürich. 1908. 55 S. m. 3 Abb. 8⁰.
522 **Hammer, M.,** Untersuchungen über Hertz'sche stehende Schwingungen in Luft. Diss. Halle. 1909. 54 S. m. 7 Tab. 8⁰.
523 **Jrgang, G.,** Seismische Beobachtungen. Pr. Eger. 1909. 5 S. 8⁰.
524 **Klingatsch, A.,** Zur photographischen Ortsbestimmung. Akad. Wien. 1909. 25 S. m. 1 Fig. gr. 8⁰.
525 **Kopsch, W.,** Ueber den Koeffizienten der inneren Reibung von Wasserstoff und Argon bei niederen Temperaturen. Diss. Halle. 1909. 21 S. m. 3 Fig. u. 24 Tab. 8⁰.
526 **Neuendorff, R.,** Ueber Kreispunktpolarkurven. Diss. Kiel. 1908. 30 S. 8⁰.
527 **Neumann, Fr.,** Eine Verallgemeinerung der Cylinderfunktionen. Pr. Halberstadt. 1909. 25 S. 4⁰.
528 **Otto, J.,** Ueber die Anwendungen der Lehre von den Permutationen in der Algebra. Pr. Mährisch-Ostrau. 1909. 22 S. 8⁰.
529 **Pauschmann, H.,** Ueber das Poiseuillesche Gesetz und seine Gültigkeit. Diss. Erlangen. 1909. 53 S. m. 30 Tab. u. 19 Kurv. 8⁰.
530 **Pöschl, T.,** Beitrag zur graphischen Dynamik zweier gelenkig verbundener ebener Systeme. Akad. Wien. 1909. 25 S. m. 3 Fig. gr. 8⁰.
531 **Prey, A.,** Ueber den Fall der Kommensurabilität vom Typus $^1/_3$ im System der kleinen Planeten. Akad. Wien. 1909. 38 S. m. 13 Fig. gr. 8⁰.
532 **Reitz, H.,** Farbenblindheit und Farbensehen. Pr. Elmshorn. 1909. 16 S. m. 4 Abb. 4⁰.
533 **Schlamp,** Die Entstehung der Kegelschnitte nach Maclaurin u. Grassmann. Pr. Darmstadt. 1908. 26 S. m. 33 Fig. 4⁰.
534 **Schmid, A.,** Anwendung der Cauchy-Lipschitzschen Methode auf lineare partielle Differentialgleichungen. Pr. Schönberg (Mecklenbg.). 1909. 30 S. 8⁰.
535 **Schmidt, W.,** Studien zum nächtlichen Temperaturgang. Akad. Wien 1909. 27 S. m. 2 Fig. gr. 8⁰.
536 **Schmitt, Th.,** Die Meteorologie und Klimatologie des Albertus Magnus. Diss. München (Techn. Hochschule). 1909. 116 S. 8⁰.
537 **Starke, P.,** Planimetrische Konstruktionsaufgaben. Mit Verwendung der harmonischen Teilung und des Apollonischen Kreises. Pr. Leipzig. 1909. 71 S. m. 16 Fig. 4⁰.
538 **Uhlich, R.,** Entwurf zu einer Gastheorie mit ruhenden Körpermolekülen. Pr. Döbeln. 1909. XXXV S. 4⁰.

539 **Volke, M.,** Der Einfluss von Druckspannungen auf die elliptische Polarisation des total reflektierten Lichtes. Diss. Breslau. 1909. 44 S. m. 23 Abb. 8⁰.
540 **Weiss, H.,** Experimentelle Untersuchung über die Ausbreitung elektromagnetischer Wellen an zwei Paralleldrähten mit coaxialer dielektrischer Hülle. Diss. Würzburg. 1909. 30 S. m. 5 Abb. u. 5 Curven. 8⁰.
541 **Widder, W.,** Untersuchungen über die allgemeinste lineare Substitution mit vorgegebener p^{ter} Potenz. Diss. Würzburg. 1909. 53 S. 4⁰.
542 **Zillig, J.,** Ueber die infinitesimale Deformation der Minimalflächen. Diss. Würzburg. 1908. 39 S. 8⁰.

Chemie.

543 **Alefeld, E.,** Zur Kenntnis der Aldehydo- u. Ketonsäuren. Der Halbaldehyd der Bernsteinsäure. Ueber die Reduktion der Lävulinsäure. Diss. Kiel. 1909. 40 S. 8⁰.
544 **Arrhenius, S.,** Versuche üb. Fällung v. Eiweisskörpern u. Agglutination v. Erythrocyten. Ak. Stockholm. 1909. 42 S. gr. 8⁰.
545 **Bögemann, M.,** 1. Ueber den Lävulinaldehyd. 2. Zur Kenntnis des Cyclopentadiens u. der Fulvene. Diss. Kiel. 1909. 49 S. m. 2 Tab. 8⁰.
546 **Brandt, Fr. W. K.,** Ueber die Aethylen-, Kohlenoxyd- und Stickoxyd-Verbindungen des Blutfarbstoffes und des Kupferchlorürs. Diss. Würzburg. 1909. 48 S. m. 8 Tab. 8⁰.
547 **Clark, R. H.,** Ueber Farbveränderungen konstitutiv unveränderlicher und veränderlicher Verbindungen durch Lösungsmittel u. durch Salzbildung. Diss. Leipzig. 1909. 80 S. 1. Tab. u. 23 Fig. 8⁰
548 **Dick, H.,** Reaktionskinetische Untersuchungen der Einwirkung des Broms auf Alkohole u. Aldehyde. Diss. Breslau. 1909. 40 S. m. Tab. 8⁰.
549 **Güttig, A.,** Ueber Bestimmungsmethoden für Arsen- und Antimonwasserstoff. Diss. Leipzig. 1909. 73 S. m. 2 Abb. 8⁰.
550 **Hagenacker, J.,** 1. Ueber die Lösung von Gasen in Metallen. 2. Ueber die Dissoziationsspannung einiger Metalloxyde. Diss. Leipzig. 1909. 107 S. m. Fig. u. Tab. 8⁰.
551 **Herzog, J. C.,** Zur Kenntniss des α-α, -β- Trimethyl -α-α,- diäthyl -γ- ketopiperidins. Diss. Berlin. 1909. 36 S. 8⁰.
552 **Himmelmann, A.,** Zur Kenntnis der olefinischen Terpenkörper. Citralreihe u. Citronellalreihe. Diss. Kiel. 1909. 46 S. 8⁰.
553 **Kamman, M.,** Ueber Derivate des 3-5-Dinitrophenols. Diss. Leiqzig. 1909. 50 S. 8⁰.
554 **Kärcher, M.,** Orientierende Versuche über die Giftigkeit des Para-Nitranilins. Diss. Würzburg. 1908. 39 S. 8⁰.
555 **Keim, P.,** Ueber die Vereinigung von Benzil mit Phenol. Diss. Giessen. 1909. 56 S. m. 1 Tab. 8⁰.
556 **Kinscher, M.,** 1. Synthese 1,1-diarylsubstituierter Arabite. 2. Zur Kenntnis des 1,1-Diphenylglycerins. Diss. Erlangen. 1909. 94 S. 8⁰.
557 **Köppe, E.,** Ueber Farbe und Konstitution der p-Oxyazoverbindungen. Diss. Leipzig. 1909. 47 S. m. 2 Fig. 8⁰.
558 **Kraft, W.,** Ueber Hordeïn u, Bynin. Beiträge zur Kenntnis der alkohollöslichen Eiweissstoffe der Gerste u. des Malzes. Diss. Würzburg. 1909. 34 S. 8⁰.
559 **Krebs, P.,** Untersuchungen in der Glyoxalinreihe. Diss. Kiel. 1909. 38 S. 8⁰.
560 **Kröber, E.,** Ueber das Löslichwerden der Phosphorsäure aus wasserunlöslichen Verbindungen unter der Einwirkung von Bakterien u. Hefen. Diss. Göttingen. 1909. 80 S. m. 28 Tab. 8⁰.
561 **Küchel, P.,** Ueber die Kondensation des 2. 4.-Dinitro-chlorbenzols mit m-Diaminoazoverbindungen u. die Bildungsgeschwindigkeit as.-Dinitrodiphenylaminderivate. Diss. Giessen. 1909. 42 S. 8⁰.
562 **Kuhn, Fr. G.,** Ueber Löslichkeiten in Lösungsmittelgemengen. Diss. Breslau. 1909. 47 S. m. 36 Tab. 8⁰.
563 **Langkopf, O.,** 1. Ueber mineralsaure Salze der Phthaleinreihe. 2. Ueber Umlagerungen von Phloroglucin- und Resorcinderivaten. Diss. Leipzig. 1909. 73 S. 8⁰.
564 **Lederer, K.,** Einwirkung von Grignardlösungen auf basische Spaltungsprodukte der Alkaloide, Hydrastin und Narkotin. Diss. Giessen. 1909. 75 S. 8⁰.
565 **Loesche, A.,** 1. Untersuchungen in der Sesquiterpenreihe: über Caryophyllen. 2. Ueber Verbindungen von Eisen und Chrom mit Fluorwasserstoffsäure. Diss. Leipzig. 1909. 78 S. 8⁰.
566 **Mc Kee, J. L.,** Thioderivate der Ketone. Stickstoff- und schwefelhaltige Derivate des Dibenzalacetons. Diss. Freiburg. 1909. 42 S. 8⁰.

567 **Michel, A. F. E.,** Ueber die Einwirkung von metallischem Nickel auf Hydroxylaminsalze. Diss. Giessen. 1909. 37 S. 8⁰.
568 **Neustadt, J.,** Ein Beitrag zur Kenntnis der Spannungsreihe in nichtwässerigen Lösungsmitteln m. e. Anhang über Flüssigkeitsketten und Oxydations-Reduktionspotentiale in Pyridin. Diss. Breslau. 1909. 77 S. m. 3 Fig. 8⁰.
569 **Popovici, N.,** Ueber die Zusammensetzung des rumänischen Erdöles und die Synthese eines seiner Bestandteile. Diss. Breslau 1909. 45 S. m. 6 Tab. 8⁰.
570 **Popp, M.,** Ueber die Anwesenheit von nichtanorganischen Substanzen und von Gasen in sächsischen Pechsteinen. Diss. Leipzig. 1909. 42 S. 8⁰.
571 **Reichardt, C.,** Einfluss der Bromierung auf den kristallinisch-flüssigen Zustand aromatischer Verbindungen. Diss. Halle. 1909. 49 S. 8⁰.
572 **Riegner, F.,** Chemische Beiträge zur Kenntnis basischer Constitutions-Gesteine. Diss. Breslau. 1909. 57 S. 8⁰.
573 **Schübel, K.,** Zur Kenntnis des Protocatechualdehyds insbesondere seiner Kohlensäurederivate. Diss. Würzburg. 1909. 90 S. 8⁰.
574 **Seemann, L.,** 1. Untersuchungen über das Gold. 2. Ueber die Einwirkung verschiedener anorganischer Körper auf Formaldehyd. Diss. Erlangen. 1909. 38 S. 8⁰.
575 **Sölling, J.,** 1. Beiträge zur Kenntnis des Methylisoxazonlons. 2. Reduktion der Orthonitrobenzoesäure u. der Orthonitromandelsäure. Diss. Leipzig. 1909. 61 S. 8⁰.
576 **Stanford, R. V.,** Ueber den Abbau des Sericins durch Ozon. Diss. Kiel. 1909. 49 S. 8⁰.
577 **Stötter, H.,** Zur Kenntniss des 1, 8-Naphtylendisulfids. Diss. Freiburg. 1909. 31 S. 8⁰.
578 **Tietz, P.,** Ueber die Einwirkungen von α-Naptylaldehyd und m-Toluylaldehyd auf α-Pikolin und von Formaldehyd auf α, γ, α'-Trimethylpyridin. Diss. Breslau 1909. 38 S. 8⁰.
579 **Waentig, P.,** Ueber den Zustand des gelösten Jods. Hab. Leipzig 1909. 74 S. m. 6 Abb. u. 3 Taf. 8⁰.
580 **Waentig, R.,** Ueber Desoxykodein und Desoxydihydrokodein. Ein Beitrag zur Kenntnis des Morphins. Diss. Jena 1909. 46 S. 8⁰.

Technische- und Handelswissenschaften.

581 **Cauwenberghe, R. van,** Beitrag zur allgemeinen Theorie der Asynchronmotoren ohne Kollektor. Die Kaskadenschaltung. Diss. Danzig 1909. 122 S. m. 28 Taf. 8⁰.
582 **Gentzen, F.,** Die Kanzelhäuser und ähnliche Miethäuser Alt-Danzigs. Diss. Danzig 1909. 44 S. m. 51 Fig. u. 10 Taf. 8⁰.
583 **Hardebeck, C.,** Ueber das Verhalten einiger Legierungen zum Gesetze von Wiedemann und Franz. Diss. Aachen 1909. 40 S. m. 1 Tab. u. 8 Fig. 8⁰.
584 **Kahnert, P.,** Studien über die Durchführung des Roheisen-Erzprozesses im Martinofen. Diss. Berlin-Charlottenburg 1909. 26 S. m. 14 Taf. 8⁰.
585 **Mann, L.,** Statische Berechnung steifer Vierecknetze. Diss. Berlin-Charlottenburg 1909. 47 S. m. 28 Abb. Gr.-8⁰.

Bildende Künste.

586 **Everth, E.,** Der Bildrahmen als ästhetischer Ausdruck von Schutzfunktionen. Diss. Leipzig 1909. IV, 129 S. 8⁰.
587 **Matthaei, A.,** Die Lage der Baukunst in der Gegenwart und die Erziehung zum Architekten an unseren Hochschulen. Gel. Danzig 1909. 21 S. 8⁰.
588 **Richter, J.,** Die Entwicklung des kunsterzieherischen Gedankens als Kulturproblem der Gegenwart nach Hauptgesichtspunkten dargestellt. Diss. Leipzig 1909. VII, 271 S. 8⁰.

Land- u. Forstwirtschaft.

589 **Cipaianu, G.,** Die Einführung der Zuckerrübenzüchtung und des Zuckerrübensamenbaues in Rumänien. Diss. Leipzig 1909. 92 S. m. Tab.
590 **Moll, R.,** Beiträge zur Biochemie des Bodens. Diss. Leipzig 1909. 58 S. m. 6 Tab. 8⁰.
591 **Rehaag, A.,** Untersuchungen über den Einfluss der Verabreichung von Mohnkuchen auf den Fettgehalt der Milch bei Kühen. Diss. Leipzig 1909. 103 S. m. 105 Tab. 8⁰.

Druck von Reinhold Berger in Lucka S.-A.

Bibliographischer Monatsbericht

über neu erschienene

Schul-, Universitäts- und Hochschulschriften

(Dissertationen — Programmabhandlungen — Habilitationsschriften etc.)

Unter Mitwirkung verschiedener

Universitätsbehörden und Technischen Hochschulen

herausgegeben von der

Zentralstelle für Dissertationen und Programme

der Buchhandlung Gustav Fock G. m. b. H. in Leipzig.

XXI. Jahrg.	Leipzig, 1. Dezember 1909.	No. 2/3.

ährlich 12 Nos. nebst Sachregister. Preis M. 5.—. Durch jede Buchhandlung oder Postanstalt und auch direkt om Herausgeber (Leipzig, Markgrafenstr. 6 u. Schlossg. 7/9) gegen vorherige Einsendung des Betrages franko zu beziehen.

Klassische Philologie und Altertumswissenschaften.

592 **Bergfeld, H.,** De versu saturnio. Diss. Marburg 1909. VI, 135 S. 8⁰.

593 **Blaufuss, H.,** Römische Feste u. Feiertage nach den Traktaten üb. fremden Dienst (Abodazara) in Mischua, Toseita, Jerusalemer u. babylonischem Talmud. Pr. Nürnberg 1909. 40 S. 8⁰.

594 **Busche, E.,** Beiträge zur Kritik und Erklärung Ciceronischer Reden (zur IV. und V. Rede gegen Verres und zur Rede pro Caecina). Pr. Leer 1909. 43 S. 8⁰.

595 **Dickermann, Sh. O.,** De argumentis quibusdam apud Xenophontem, Platonem, Aristotelem obviis e structura hominis et animalium petitis. Diss. Halle 1909. 106 S. 8⁰.

596 **Eicke, L.,** Veterum philosophorum qualia fuerint de Alexandro Magno iudicia. Diss. Rostock 1909. 95 S. 8⁰.

597 **Endt, J.,** Zur Ueberlieferung der Adnotationes super Lucanum. (Schluss.) Pr. Smichow 1909. 13 S. 8⁰.

598 **Friederici, E.,** Das persische Idealheer der Cyropädie. Diss. Berlin 1909. 73 S. 8⁰.

599 **Geith, O.,** Die geschichtliche Entwicklung des lateinischen Unterrichts am Realgymnasium des Johanneums in Hamburg. Pr. Hamburg 1909. 52 S. gr.-8⁰.

600 **Heuer, C.,** De praeceptis Romanorum euphonicis. Diss Jena 1909. 58 S. 8⁰.

601 **Hora, E.,** Heineccii fundamenta stili cultioris. Ehrenrettung eines alten Schulbuches. Pr. Freistadt 1909. 20 S. 8⁰.

602 **Jachmann, G.,** De Aristotelis Didascaliis. Diss. Göttingen 1909. 59 S. 8⁰.

603 **Kaczmarczyk, H.,** De Orosii codice Rehdigerano 107. Diss. Breslau 1909. 68 S. m. 1 Taf. 8⁰.

604 **Keim, J.,** Sprichwörter und paroemiographische Ueberlieferung bei Strabo. Diss. München 1909. 40 S. 8⁰.

605 **Kellermann, G.,** Die Wortparataxe in der Klausel des lateinischen Hexameters und Pentameters mit einigen orientierenden Bemerkungen über die Sprache der lateinischen Epiker. Pr. Kempten 1909. 33 S. 8⁰.

606 **Krenkel, P.,** De codicis Valeriani Carrionis auctoritate. Diss. Leipzig 1909. 79 S. 8⁰.

607 **Kriegel, J.,** Der Staatsstreich der Vierhundert in Athen 411 v. Chr. Diss. Bonn 1909. 56 S. 8⁰.

608 **Leimeister, H.,** Die griechischen Deklinationsformen bei den Dichtern Persius, Martialis u. Juvenalis. Diss. München 1908. 42 S. 8⁰.

609 **Meiser, K.,** Studien zu Maximos Tyrios. Ak. München 1909. 67 S. gr.-8⁰.

610 **Mercklin, E. v.**, Der Rennwagen in Griechenland. Erster Teil. Diss. Leipzig 1909. 66 S. m. 4 Taf. 8⁰.
611 **Mertel, H.**, Die biographische Form der griechischen Heiligenlegenden. Diss. München 1909. 100 S. 8⁰.
612 **Müllner, K.**, Neues von den italienischen Humanisten. Pr. Wien 1909. 17 S. 8⁰.
613 **Nowak, M.**, Die Strafverhängungen der Censoren. Diss. Breslau 1909. 86 S. 8⁰.
614 **Oldfather, W. A.**, Lokrika. Sagengeschichtliche Untersuchungen. Diss. München 1908. 64 S. 8⁰.
615 **Orszulik, K.**, Disposition und Gedankengang von Platons Apologie und Kriton. Pr Teschen 1909. 30 S. 8⁰.
616 **Ostern, H.**, Ueber die Bewaffnung in Homers Ilias. Diss. München 1909. 120 S. 8⁰.
617 **Reuter, E.**, De Avieni hexametrorum re metrica. Diss. Bonn 1909. 106 S. 8⁰.
618 **Schmidt, A.**, De poetico sermonis argenteae latinitatis colore capita duo. Diss. Breslau 1909. 82 S. 8⁰.
619 **Schmidt, A.**, De Pseudoli Plautinae exemplo Attico. Diss. Strassburg 1909. 74 S. 8⁰.
620 **Schön, F.**, De assimilationis pronominis relativi extra dialectum Atticam usu. Diss. Breslau 1909. 112 S. 8⁰.
621 **Schön, G.**, Die Triumphinschrift des Claudius Marcellus i. J. 532 d. St. = 222 vor Chr. G. Pr. Wiener-Neustadt 1909. 17 S. 8⁰.
622 **Schreiner, R.**, Seneca als Tragödiendichter in seinen Beziehungen zu den griechischen Originalen. Diss. München 1909. 72 S. 8⁰.
623 **Schroefel, E.**, De optativi apud Dionysium Halicarnaseum usu. Diss. Breslau 1909. 98 S. 8⁰.
624 **Seibel, F.**, Quibus artificiis poetae Latini numerorum vocabula difficilia evitaverint. Diss. München 1909. 42 S. 8⁰.
625 **Siegmund, A.**, Thukydides und Aristoteles über die Oligarchie des Jahres 411 in Athen. Pr. Böhm.-Leipa 1909. 31 S. 8⁰.
626 **Sommernitz, S.**, Zur Cirisfrage. Pr. Braunau 1909. 36 S. 8⁰.
627 **Steeger, T.**, Die Klauseltechnik Leos des Grossen in seinen Sermonen. Untersuchungen zur Rhythmik der lateinischen Kunstprosa im 5. Jahrh. n. Chr. Diss. München 1908. 121 S. 8⁰.
628 **Sterenberg, J.**, The use of conditional sentences in the Alexandrian Version of the Pentateuch. Diss. München 1908. 68 S. 8⁰.
629 **Strache, A.**, De Arii Didymi in morali philosophia auctoribus. Diss. Berlin 1909. 126 S. 8⁰.
630 **Triandaphyllidis, M. A.**, Studien zu den Lehnwörtern der Mittelgriechischen Vulgärliteratur. Diss. München 1909. 77 S. 8⁰.
631 **Werner, J.**, Guiardinus. Bruchstücke eines lateinischen Tugendspiegels nach der Basler Handschrift. Hab. Zürich 1908. 48 S. 8⁰.

Neuere Philologie.

632 **Aigner, K.**, Zwei literarische Fehden aus dem XVIII. Jahrhundert. (Ein Beitr. z. Geschichte des satirischen Motivs vom totgesagten Gegner) Pr. Pola 1909. 15 S. 8⁰.
633 **Albert, F.**, Ueber Thomas Heywoods The Life and Death of Hector, eine Neubearbeitung von Lydgates Troy Book. Diss. München 1908. 35 S. 8⁰.
634 **Benco, G.**, Sulle fonti dell' „Oreste“ di Vittorio Alfieri. Pr. Triest 1909. 29 S. 8⁰.
635 **Beyer, P. H.**, Die mitteldeutschen Segremorsfragmente. Untersuchung und Ausgabe. Diss. Marburg 1909. 121 S. 8⁰.
636 **Birck, P.**, Literarische Anspielungen in den Werken Ben Jonson's. Diss. Strassburg 1908. XI, 121 S. 8⁰.
637 **Birlo, H.**, Die Sprache des Parnassus Boicus. Diss. München 1908. 132 S. 8⁰.
638 **Brüggemann, F.**, Die Ironie in Tiecks William Lovell und seinen Vorläufern. E. Beitrag z. Vorgeschichte der Romantik in Deutschland. Diss. Leipzig 1909. 478 S. 8⁰.
639 **Buschner, H.**, Die Bedeutung der antiken Mythologie für die französische Ode bei deren Entstehung. Diss. Leipzig 1909. 76 S. 8⁰.
640 **Callais, J.**, Die Mundart von Hattigny und die Mundart von Ommeray nebst lautgeographischer Darstellung der Dialektgrenze zwischen Vosgien und Saunois (Lothringen). Diss. Bonn 1909. 51 S. m. 2 Kart. 8⁰.
641 **Carpenter, H. C. A.**, Voruntersuchungen zu einer Darstellung der Deklination in der nordhumbrischen Evangelienübersetzung der Lindisfarner Handschrift. Diss. Bonn 1908. 37 S. 8⁰.
642 **Dähne, W.**, Schiller im Drama und Festspiel nebst einem Abdruck von Haugs verschollene Gedächtnisfeier. Diss. Rostock 1909. 99 S. 8⁰.

643 **Daehring, J.,** Die Ueberlieferung der Grieshaberschen Predigten. Diss. Halle 1909. 76 S. m. 1 Tab. 8⁰.
644 **Diestel, H.,** Die schuldlos verdächtigte Frau im elisabethanischen Drama. Diss. Rostock 1909. 53 S. 8⁰.
645 **Donath, O.,** Der Vers in Mörikes Idylle vom Bodensee. Pr. Göding 1909. 21 S. 8⁰.
646 **Drack, E.,** Ludwig Tiecks Bühnenreformen. Diss. München 1909. 91 S. 8⁰.
647 **Eger, A.,** Die Laute der Silltaler Mundart. Pr. Innsbruck 1909. 79 S. m. 1 Karte. 8⁰.
648 **Floeck, O.,** Die Elementargeister bei Fouqué und anderen Dichtern der romantischen und nachromantischen Zeit. Tl. I. Pr. Bielitz 1909. 48 S. 8⁰.
649 **Gassner, J.,** Ueber den Einfluss des Burchard Waldis auf die Fabeldichtung Gellerts. Pr. Klagenfurt 1909. 22 S. 8⁰.
650 **Geissler, F. A.,** Die Theorien Boileaus. Diss. Leipzig 1909. 139 S. 8⁰.
651 **Gelzer, H.,** Einleitung zu einer kritischen Ausgabe des altfranzösischen Yderromans. Diss. Strassburg 1908. 90 S. 8⁰.
652 **Gennrich, F.,** Le romans De la Dame à la Lycorne et Du Biau Chevalier. E. literarhist. u. sprachl. Untersuchung. Diss. Strassburg 1908. 86 S. 8⁰.
653 **Grashey, L.,** Giacinto Andrea Cicogninis Leben u. Werke. Diss. München 1908. 39 S. 8⁰.
654 **Habermann, P.,** Die Metrik der kleineren althochdeutschen Reimgedichte. (Einleitung u. Ludwigslied.) Diss. Halle 1909. 43 S. 8⁰.
655 **Hanisch, A.,** Zum Gedichte vom „Recht". Diss. Leipzig 1909. 44 S. 8⁰.
656 **Hoffmann, P.,** Das grammatische Genus in Lazamons Brut. Diss. Göttingen 1909. 38 S. 8⁰.
657 **Holzwarth, C. H.,** Zu Otfrids Reim, eine rhythmisch-melodische Studie. Diss. Leipzig 1909. 113 S. 8⁰.
658 **Jones, E. E.,** John Bale's Drama God's Promises. Diss. Erlangen 1909. 40 S. 8⁰.
659 **Lämmerhirt, R.,** Thomas Blenerhassets „Second Part of the Mirror for Magistrates." Eine Quellenstudie. Diss. Strassburg 1909. VIII, 138 S. 8⁰.
660 **Lang, F.,** Shakespeare's „Comedy of Errors" in englischer Bühnenbearbeitung mit besonderer Berücksichtigung der vor der ersten Drucklegung von fremder Hand gemachten Interpolationen. Diss. Rostock 1909. 103 S. 8⁰.
661 **Larue, J. L.,** Das Pronomen in den Werken des schottischen Bischofs Gavin Douglas. Diss. Strassburg 1908. XIV, 125 S. 8⁰.
662 **Lehmann, E.,** Hölderlins Hymnen an die Ideale der Menschheit. Pr. Landskron 1909. 56 S. 8⁰.
663 **Leichsering, A.,** Ueber das Verhältnis von Goldsmith's „She Stoops to Conquer" zu Farquhar's „The Beaux' Stratagem". Diss. Rostock 1909. 82 S. 8⁰.
664 **Lücke, F.,** Ueber Bearbeitungen von Shakespeares „Cymbeline". Diss. Rostock 1909. 178 S. 8⁰.
665 **Mittelmann, W. F.,** Brachvogels Trauerspiel „Narziss". Diss. Marburg 1909. 46 S. 8⁰.
666 **Mutschmann, H.,** A phonology of the north-eastern Scotch dialect. Part I. The middle Scotch vowels in the north-eastern Scotch dialect. Diss. Bonn 1909. X, 33 S. 8⁰.
667 **Pfandl, L.,** Hippolyte Lucas, sein Leben u. seine dramatischen Werke. Ein Beitrag zur französ. Literaturgeschichte des XIX. Jahrh. Diss. München 1908. 289 S. 8⁰.
668 **Reu, H.,** Heinrich Heine u. die Bibel. Diss. München 1909. 39 S. 8⁰.
669 **Ricklinger, E.,** Studien zur Tierfabel von Hans Sachs. Diss. München 1909. 61 S. 8⁰.
670 **Riedl, F.,** Anton Alex. Graf v. Auersperg (Anastasius Grün). Ein Bild seines Lebens und Dichtens. Pr. Gottschee 1909. 39 S. 8⁰.
671 **Rothenfelder, F.,** Friedrich Wilhelm Helle's katholische Messias-Dichtung: „Jesus Messias". Diss. München 1909. 64 S. 8⁰.
672 **Röttenbacher, L.,** Die französischen Virginia-Dramen mit Einschluss derjenigen des Montiano, Alfieri u. v. Ayrenhoff. Diss. München 1908. 152 S. 8⁰.
673 **Schwarz, G.,** Aus der Geschichte der französischen Sprache. Pr. Schaffhausen 1909. VIII, 68 S. m. 1 Tab. 8⁰.
674 **Schwerd, K.,** Vergleich, Metapher u. Allegorie in den „Tragiques" des Agrippa d'Aubigné. Diss. München 1908. 53 S. 8⁰.
675 **Seppler, G.,** Die Familiennamen Bocholts. Mit Berücksichtigung der Umgegend für das 14. Jahrhundert. (Schluss.) Pr. Bocholt 1909. 39 S. 8⁰.
676 **Simhart, M.,** Lord Byrons Einfluss auf die italienische Literatur. Diss. München 1908. 39 S. 8⁰.
677 **Stahl, H.,** P. Martin von Cochems Passio Christi und ihre Quellen. Diss. Bonn 1909. VII, 88 S. 8⁰.
678 **Stahl, L.,** Nicholas Rowes Drama The ambitious step-mother, 1700. Diss. Rostock 1909. 88 S. 8⁰.

679 **Thüre, K.,** Die formalen Satzarten bei Crestien von Troyes. Eine stilistisch-syntaktische Untersuchung mit besonderer Berücksichtigung des Wilhelm von England. Diss. Marburg 1909. 76 S. 8⁰.
680 **Wawra, F.,** Etymologische Bemerkungen zur Aussprache des intervokalischen s im Englischen. Pr. Wiener-Neustadt 1909. 37 S. 8⁰.
681 **Wickede, W. v.,** Die geistlichen Gedichte des c g m 714. Diss. Rostock 1909. 113 S. 8⁰.
682 **Wolderich, W.,** Ueber die Sprache und Heimat einiger frühme. religiöser Gedichte des Jesus und Cotton Ms. Diss. Göttingen 1909. 47 S. 8⁰.
683 **Wolff, E.,** Francis Bacons Verhältnis zu Platon. Diss. München 1908. 159 S. 8⁰.
684 **Zell, H.,** Das Adjektiv bei Wolfram von Eschenbach, Hartmann von Aue und Gotfrid von Strassburg. Eine vergleichende Studie. Diss. Strassburg 1909. 99 S. 8⁰.

Orientalia und vergleichende Sprachwissenschaft.

685 **Banning, H.,** Muhammad ibn al- Hanafija. Ein Beitrag zur Geschichte des Islams des I. Jahrh. Diss. Erlangen 1909. 96 S. 8⁰.
686 **Ebeling, E.,** Das Verbum der El-Amarna-Briefe. Diss. Berlin 1909. 43 S. 8⁰.
687 **Jacob, G.,** Die Bektaschijje in ihrem Verhältnis zu verwandten Erscheinungen. Akad. München 1909. 53 S. m. 2 Taf. Lex.-8⁰.

Theologie.

688 **Braun, E.,** Die Entstehung der evangelischen Gemeinden im Ermland seit 1772. Diss. Rostock 1909. VIII, 68 S. 8⁰.
689 **Gerg, R.,** Die Erziehung des Menschen (Summa paedagogica). Nach den Schriften des hl. Aurelius Augustinus dargestellt. Diss. München 1909. 48 S. 8⁰.
690 **Seitz, J.,** Das Josephsfest in der Lateinischen Kirche in seiner Entwicklung bis zum Konzil von Trient dargestellt. Diss. München 1908. 61 S. 8⁰.
691 **Strathmann, H.,** Calvins Lehre von der Busse in ihrer späteren Gestalt. Diss. Bonn 1909. 48 S. 8⁰.
692 **Werdermann, T.,** Calvins Lehre von der Kirche in ihrer geschichtlichen Entwicklung bis zu seiner Vertreibung aus Genf. Diss. Bonn 1909. 47 S. 8⁰.

Philosophie und Psychologie.

693 **Anschütz, G.,** Ueber Gestaltqualitäten. Diss. München 1909. 53 S. 8⁰.
694 **Dressler, M. C.,** Liegt in Kants religionsphilosophischen Anschauungen der Keim zur Weiterentwicklung nach dem Schleiermacherschen Prinzip hin vom Ursprung des religiösen Bewusstseins? Pr. Hamburg 1909. 51 S. Lex.-8⁰.
695 **Franober, H.,** Die Lehre von Materie und Form nach Albert dem Grossen. Nach den Quellen bearbeitet. Diss. Breslau 1909. 80 S. 8⁰.
696 **Keicher, O.,** Raymundus Lullus und die Grundzüge seines philosophischen Systems aufgezeigt als ein Reaktionsversuch gegen die arabische Philosophie. Diss. München 1908. 48 S. 8⁰.
697 **Kellie, J.,** Alexander Campbell Fraser. A sketch of his life and philosophical position. Diss. Erlangen 1909. 79 S. 8⁰.
698 **Krienelke. K.,** J. H. Lamberts Philosophie der Mathematik. Diss. Halle 1909. 101 S. 8⁰.
699 **Kuhn, F.,** Die Probleme des Naturrechts bei Thomas v. Aquin. Diss. München 1909. 79 S. 8⁰.
700 **Oster, M.,** Roger Joseph Bascovich als Naturphilosoph. Diss. Bonn 1909. 84 S. m. 8 Abb. 8⁰.
701 **Sanborn, H. C.,** Ueber die Identität der Person bei William James. Diss. München 1909. 123 S. 8⁰.
702 **Schwenninger, A.,** Der Sympathiebegriff bei David Hume. Eine Darstellg. u. Kritik. Diss. München 1908. 49 S. 8⁰.
703 **Stepanowa, V.,** Destutt de Tracy. Eine historisch-psychologische Untersuchung. Diss. Zürich 1908. 74 S. 8⁰.
704 **Usnadse, D. v.,** Die metaphysische Weltanschauung Waldimir Ssolowiows mit orientierendem Ueberblick seiner Erkenntnistheorie. Ein Beitrag zur Geschichte der russischen Philosophie. Diss. Halle 1909. 168 S. 8⁰.
705 **Wegener, R.,** Die Transscendentalphilosophie S. Maimons. Diss. Rostock 1909. 92 S. 8⁰.
706 **Woden, A.,** Zur Kritik der Transzententalpsychologie. Diss. München 1909. 75 S. 8⁰.

707 **Wolff, K.,** Schillers Theodizee bis zum Beginn der Kantischen Studien. Mit einer Einleitung über das Theodizee-Problem in der Philosophie und Literatur des 18. Jahrhunderts Teil I: Einleitung. Diss. Berlin 1909. 111 S. 8⁰.

Paedagogik.

708 **Arndt, L.,** C. Fr. Hausmann, der erste Zerbster Töchterschuldirektor (1806—1832). Pr. Zerbst 1909. 18 S. 8⁰.
709 **Boeck, K.,** Die Bildung des Gefühls nach A. H. Niemeyers „Grundsätzen der Erziehung und des Unterrichts“. Diss. München 1908. 46 S. 8⁰.
710 **Buttmann, R.,** Isaak Kramer, letzter Rektor von Hornbach und erster Rektor von Zweibrücken. Ein Lebensbild. Pr. Zweibrücken 1909. 40 S. 8⁰.
711 **Diederich, B.,** Führung zur Kunst. Pr. Hamburg 1909. 31 S. Lex.-8⁰.
712 **Horák, W.,** Das Volks- und Mittelschulwesen Belgiens. Pr. Bielitz 1909. 48 S. 8⁰.
713 **Kaumann, E.,** Johann Amos Comenius und Jean Jaques Rousseau, ihre verschiedenartige Wertung des kindlichen Lebens. (Eine pädagogisch-philosophische Untersuchung.) Diss. Erlangen 1909. 50 S. 8⁰.
714 **Kyas, A.,** Zur Kunstpflege an der Anstalt (Stiftsobergymn. d. Benediktiner). Pr. Braunau 1909. 10 S. 8⁰.
715 **Leitl, E.,** Das Strafproblem in Schleiermachers Pädagogik. Diss. München 1908. 47 S. 8⁰.
716 **Lovell, H. T.,** Der Utilitarismus in der Erziehung, seine etwaigen Rechte und Grenzen im Anschluss an Herbert Spencer. Diss. Jena 1909. 92 S. 8⁰.
717 **Peikert, J.,** Zur Reform des Turnens an Mittelschulen. Pr. Zwittau 1909. 29 S. 8⁰.
718 **Röder, L.,** Shakespeare's Coriolanns als Schullektüre. Pr. Nürnberg 1909. 38 S. 8⁰.
719 **Rost, W.,** Pestalozzi's „Lienhard und Gertrud“. Vergleichende Darstellung der drei Ausgaben von 1781—87, 1790—92 und 1819—20 zum Zwecke der Feststellung einer Entwicklung der pädagogischen Anschauungen Pestalozzi's. Diss. Leipzig 1909. 176 S. 8⁰.
720 **Schäfer, E.,** Geschichte der Schule (Kgl. Realschule, Lindau) und ihrer Vorläufer. Gel. Lindau i. B. 1909. 40 S. 8⁰.
721 **Schuh, K.,** Das achtklassige Realgymnasium in Gmunden. Pr. Gmunden 1909. 10 S. 8⁰.

Geschichte und Hilfswissenschaften.

722 **Becker, O.,** Die „séance royale“ am 23. Juni 1789. (Teildruck.) Diss. Berlin 1909. 91 S. 8⁰.
723 **Beckh, H.,** Veit Joachim von Jaxheim auf Adlitz. Ein Beitrag z. Geschichte der fränkischen Reichsritterschaft. Pr. Erlangen 1909. 33 S. 8⁰.
724 **Brunner, E.,** Der Kanton Zürich in der Mediationszeit 1803—1813. Diss. Zürich 1908. VII, 231 S. 8⁰.
725 **Freixler, G.,** Gödinger Urkunden (III.) samt Anhang v. O. Donath. Pr. Göding 1909. 53 S. m. 2 Abb. 8⁰.
726 **Grinthen, L. van der,** Beiträge zur Gewerbepolitik des letzten Kurfürsten von Köln und Fürstbischofs von Münster Maximilian Franz 1784—1801. Diss. Münster 1908. 68 S. 8⁰.
727 **Gudenatz, R.,** Schwäbische und Fränkische Freiherrn und Ministerialen am Hofe der deutschen Könige 1198—1272. Diss. Bonn 1909. 101 S. 8⁰.
728 **Hein, M.,** Die Kanzlei und das Urkundenwesen der Erzbischöfe von Mainz im früheren Mittelalter 1060—1249. Kap. IV: Die inneren Merkmale der Urkunden. Diss. Berlin 1909. 77 S. 8⁰.
729 **Jmm, E.,** Die nationale u. freiheitliche Bewegung in Baden während d. J. 1830—1835. Diss. Freiburg 1909. 145 S. 8⁰.
730 **Kirchhoff, P.,** Die Dortmunder Fehde von 1388/89. Diss. Marburg 1909. 68 S. 8⁰.
731 **Krenzer, O.,** Heinrich I. von Bilversheim, Bischof von Bamberg 1242—1257. III. Teil. Pr. Bamberg 1909. 77 S. m. 1 Abb. 8⁰.
732 **Lamay, G.,** Die Standesverhältnisse des Hildesheimer Domkapitels im Mittelalter. Diss. Bonn 1909. 102 S. 8⁰.
733 **Lehr, W.,** Piligrim, Bischof von Passau, und die Lorcher Fälschungen. Diss. Berlin 1909. 51 S. 8⁰.
734 **Löhr, J.,** Studien zur Geschichte der Verfassung und Verwaltung der Kölnischen Archidiakonate zu Ausgang des Mittelalters. Diss. Bonn 1909. 36 S. 8⁰.
735 **Martini, R.,** Die Trierer Bischofswahlen vom Beginn des 10. bis zum Ausgang des 12. Jahrhunderts. Diss. Berlin 1909. 38 S. 8⁰.
736 **Meyer, H.,** Textkritische Studien zu den Schriften von Lupold von Bebenburg. Diss. München 1908. 45 S. 8⁰.

737 **Müller, K. A. v.,** Bayern im Jahre 1866 u. die Berufung des Fürsten Hohenlohe. II. Kap. Persönlichkeit u. politische Anschauungen des Fürsten Hohenlohe. Diss. München 1909. VIII. 54 S. 8⁰.
738 **Neuhaus, A.,** Otto V. von Wittelsbach, Markgraf von Brandenburg. (Sein Lebenslauf.) Diss. München 1909. 156 S. 8⁰.
739 **Oldenburg, E.,** Die Kriegsverfassung der Westgoten. Diss. Berlin 1909. 51 S. 8⁰.
740 **Pösinger, B.,** Die Stiftungsurkunde des Klosters Kremsmünster. Pr. Kremsmünster 1909. 76 S. m. 7 Taf. 8⁰.
741 **Renken, W.,** Hat König Albrecht I. dem Papste Bonifaz VIII. einen Lehnseid geleistet? Diss. Halle 1909. 102 S. 8⁰.
742 **Sambraus, J.,** Der Feldzug der Schweden u. Franzosen in Süddeutschland während des Jahres 1648. I. Tl. Diss. München 1908. 119 S. 8⁰.
743 **Scherer, E.,** Beiträge zur Kenntnis der Urgeschichte der Urschweiz. I. Urgeschichtliche Stätten u. Funde i. Unterwalden. Pr. Sarnen 1909. 29 S. m. 13 Abb. 8⁰.
744 **Schmoller, G.,** Der Feldzug von 1706 in Italien. Diss. Berlin 1909. 50 S. m. 1 K. 8⁰.
745 **Schottenloher, K.,** Jakob Ziegler und Adam Reissner. Eine quellenkritische Untersuchung über e. Streitschrift der Reformationszeit gegen das Papsttum. Diss. München 1908. 40 S. 8⁰.
746 **Schumacher, F.,** Deutsche Chronik f. deutsche Bürger. Pr. Hamburg 1909. 62 S. gr.-8⁰.
747 **Spahn, K.,** Studien zur Geschichte des Andernacher Rheinzolles. Diss. Bonn 1909. VI, 90 S. 8⁰.
748 **Starflinger, H.,** Die Entwicklung der Domvogtei in den altbayerischen Bistümern. Diss. München 1908. 83 S. 8⁰.
749 **Stenger, H.,** Verfassung u. Verwaltung der Reichsstadt Donauwörth (1193—1607). Diss. Erlangen 1909. XV, 203 S. 8⁰.
750 **Tancré, J.,** Die Anfänge der Akzise in der Kurmark Brandenburg. Diss. Göttingen 1909. XI, 69 S. 8⁰.
751 **Troger, A.,** Siemon Fiechter, Scharfschützenhauptmann von Pillersee im Ruhmjahre 1809 Pr. Halle 1909. 20 S. 8⁰.
752 **Zanolini, V.,** Appunti e documenti per una storia dell' eresia luterana nella diocesi di Trento. Pr. Trento 1909. 146 S. 8⁰.

Geographie.

(Reisebeschreibungen. — Anthropologie und Ethnologie.)

753 **Heins, H.,** Die Volksdichte im nordwestindischen Flachlande u. ihr Zusammenhang mit den Bewässerungsverhältnissen. Diss. Göttigen 1909. 80 S. 8⁰.
754 **Reichmann, P.,** Neue Berechnung der Fläche des Kontinentalabhanges. Diss. Göttingen 1909. IV, 56 S. m. 3 Kart. 8⁰.
755 **Riemer, O.,** Das französische Congogebiet (Le Congo français) (Entwicklungsgeschichte, Physiographie, Flora, Fauna, Ethnographie, Organisation, Finanzen, Handel und Verkehr). Diss. 1909. 91 R. 8⁰.
756 **Schmiedeberg, W.,** Zur Geschichte der geographischen Flächenmessung bis zur Erfindung des Planimeters. Diss. Göttingen 1909. 51 S. m. 25 Abb. 8⁰.
757 **Schulz, A.,** Die Siedlungen des Warnowgebietes in Mecklenburg. Eine geographische Studie. Diss. Rostock 1909. X, 44 S. 8⁰.
758 **Schulze, G.,** Beiträge zur Landes- u. Siedelungskunde des Fichtelgebirges. Diss. Leipzig 1909. 126 S. m. 2 Tab. 8⁰.

Rechtswissenschaft.

759 **Alberti, H.,** Die rechtliche Natur des Schecks unter besonderer Berücksichtigung des Verhältnisses zwischen Scheckinhaber u. Scheckbezogenen. Diss. Leipzig 1909. IX, 120 S. 8⁰.
760 **Anuschat, E.,** Die Augenscheinseinnahme im deutschen Reichsstrafprozesse. Diss. Rostock 1909. IX, 61 S. 8⁰.
761 **Bachrach, L.,** Die Lehre vom Eigentumserwerb durch Verarbeitung nach dem B. G. B. Diss. Marburg 1909. VIII, 52 S. 8⁰.
762 **Barnickel, P. R.,** Der Eisenbahnfrachtvertrag als Arbeitsvertrag u. die Haftpflicht der Eisenbahn bei Verlust und Beschädigung des Gutes. Diss. Erlangen 1909. 66 S. 8⁰.
763 **Baum, M. S.,** Zur Lehre vom Gerichtsstand des Erfüllungsortes. Diss. Marburg 1909. 89 S. 8⁰.

764 **Baumgarten, A.,** Die Lehre von der Idealkonkurrenz u. Gesetzeskonkurrenz. Diss. Berlin 1909. VIII, 107 S. 8°.
765 **Bergmann, H. A.,** Der aussergerichtliche Vergleich. Diss. Leipzig 1909. 36 S. 8°.
766 **Bernhardt, M.,** Der Einfluss persönlicher Verhältnisse auf die Strafbarkeit der Teilnehmer. (§ 50 St. G. B.) Diss. Breslau 1909. VIII, 71 S. 8°.
767 **Bierhaus, F.,** Der Eigentumsvorbehalt an Maschinen, die in einem Fabrikgrundstücke aufgestellt sind, und die Wirkung des Vorbehaltes im Zwangsversteigerungsverfahren. Diss. Rostock 1909. 78 S. 8°.
768 **Bleichröder, B.,** Die Kreuzofferte. Diss. Rostock 1909. 48 S. 8°.
769 **Bless, F.,** Die Beleidigung von Personengesamtheiten u. von Einzelpersonen durch eine Gesamtbezeichnung. Diss. Rostock 1909. 85 S. 8°.
770 **Bodenheim H.,** Die Einberufung einer Generalversammlung der Aktiengesellschaft. Diss. Rostock 1909. VI, 72 S. 8°.
771 **Böse, W.,** Die Königliche Hausgesetzgebung in Preussen, insbesondere ihr Verhältnis zu der Staatsgesetzgebung. Diss. Breslau 1909. IX, 67 S. 8°.
772 **Breymann, J.,** Die Vollmacht des Handlungsagenten. Diss. Leipzig 1909. 143 S. 8°.
773 **Bromberg, C.,** Die Aufrechnungslage nach heutigem und römischem Recht. Diss. Breslau 1909. IX, 45 S. 8°.
774 **Buttermilch, A.,** Der Erwerb eigener Aktien durch die Aktiengesellschaft. Diss. Halle 1909. 107 S. 8°.
775 **Christen, E.,** Das Baurecht nach dem schweizerischen Zivilgesetzbuch vom 10. Dezember 1907. Diss. Leipzig 1909. VIII, 145 S. 8°.
776 **Dabelstein, K.,** Die Einberufung der Generalversammlung der Aktiengesellschaft nach dem H. G. B. vom 10. Mai 1897. Diss. Rostock 1909. 63 S. 8°.
777 **Dettmer, O.,** Der bedingte Wechsel. Diss. Erlangen 1909. VII, 58 S. 8°.
778 **Dieckmann, F.,** Das Rechtsverhältnis zwischen Verlierer und Finder nach dem Recht des bürgerlichen Gesetzbuches. Diss. Rostock 1909. 72 S. 8°.
779 **Dombronzki, N. St.,** Der Einfluss der Staatsangehörigkeit auf die Zivilgerichtsbarkeit nach deutschem Prozessrecht. Diss. Erlangen 1909. 72 S. 8°.
780 **Dyckerhoff, E. S.,** Die Entstehung des Grundeigentums und die Entwicklung der gerichtlichen Eigentumsübertragung an Grundstücken in der Reichsstadt Dortmund. Diss. Münster 1908. 70 S. 8°.
781 **Eichhorn, W.,** Die einstweiligen Verfügungen in ihrem Verhältnis zum Arrest. Diss. Erlangen 1909. VIII, 93 S. 8°.
782 **Eilbott, J.,** Die rechtliche Stellung der Rabbiner in der Pfalz. (Unter Berücksichtigung des Falles Kultusgemeinde X. gegen den Rabbiner Z.) Diss. Erlangen 1909. VIII, 80 S. 8°.
783 **Endlich, P.,** Der gemeinrechtliche Grundsatz der Formlosigkeit von Schuldverträgen ist nicht auf älteres Deutsches Recht zurückzuführen. Diss. Breslau 1909. 99 S. 8°.
784 **Engel, A.,** Die Beschränknng des Pflichtteilsrechts in guter Absicht nach B. G. B. § 2338. Diss. Heidelberg 1909. VI, 42 S. 8°.
785 **Engelhard, W.,** Das Emissionsgeschäft. Diss. Erlangen 1909. 80 S. 8°.
786 **Exner, B.,** Das Berufsgeheimnis des Arztes gemäss § 300 des Str. G. B. Diss. Heidelberg 1909. 62 S. 8°.
787 **Eylenburg, R.,** Die Rechte des Versprechensempfängers aus Verträgen auf Leistung an Dritte. Diss. Breslau 1909. 40 S. 8°.
788 **Federl, A.,** Gefahrübergang beim Versendungsverkauf. Ein Beitrag zur Lehre von der Gefahr. Diss. München 1909. 119 S. 8°.
789 **Felscher, H.,** Das Erfordernis einer causa detentionis bei Besitz- und Eigentumserwerb durch constitutum possessorium im gemeinen und heutigen bürgerlichen Rechte. Diss. Rostock 1909. VII, 74 S. 8°.
790 **Fiebrantz, O.,** Die Rechtsstellung des Domänenfiskus in Schulsachen bei einem Domänenerwerb in Westpreussen. Diss. Leipzig 1909. VII, 43 S. 8°.
791 **Flechsig, A.,** Entstehen bei den Amortisationshypotheken der unter den Artikel 167 des Einführungsgesetzes zum Bürgerlichen Gesetzbuch fallenden landschaftlichen oder ritterschaftlichen Kreditanstalten im Königreich Sachsen hinsichtlich der gezahlten Amortisationsbeiträge Eigentümerhypotheken am belasteten Grundstück? Diss. Leipzig 1909. 28 S. 8°.
792 **Freistaedt, W.,** Die Körperschaften, Stiftungen und Anstalten des öffentlichen Rechts nach § 89 B. G. B. Diss. Erlangen 1909. 65 S. 8°.
793 **Friedrich, O.,** Die Aufrechnung im Prozess. Diss. Erlangen 1909. V, 58 S. 8°.
794 **Fürnrohr, A.,** Die Todesstrafe in ihrer rechtshistorischen Entwicklung in Deutschland bis zur Carolina. Diss. Erlangen 1909. XII, 207 S. 8°.
795 **Gaitsch, A.,** Die Rechtsstellung der Eisenbahngepäckträger unter Berücksichtigung der rechtl. Stellung der bahnamtlich bestellten Rollfuhrunternehmer. Diss. Rostock 1909. IX, 63 S. 8°.

796 **Grösel, R.**, Die Unterlassungsdelikte im ausländischen Strafrecht. Diss. Göttingen 1909. 95 S. 8⁰.

797 **Grünefeld, J.**, Das Mietkündigungsrecht des versetzten Beamten nach § 570 B. G. G. Diss. Erlangen 1909. 47 S. 8⁰.

798 **Hammer, K.**, Das Verhältnis zwischen Magistrat und Stadtverordneten-Versammlung nach der Städteordnung für die sechs östlichen Provinzen der Preussischen Monarchie vom 30. Mai 1853. Diss. Breslau 1909. 104 S. 8⁰.

799 **Harnisch, L. H.**, Die Ersatzansprüche des Inhabers eines ungedeckten Schecks gegen den Aussteller desselben. Diss. Rostock 1909. 63 S. 8⁰.

800 **Hartmann, L.**, Die Verletzung des Berufsgeheimnisses nach § 300 des Reichsstrafgesetzbuches. Diss. Erlangen 1909. 65 S. 8⁰.

801 **Hayn, G.**, Der Grundsatz ne bis in idem u. § 380 der Strafprozessordnung. Diss. Breslau 1909. VIII, 31 S. 8⁰.

802 **Heinsheimer, E.**, Die Voraussetzungen der Ehescheidung. Diss. Marburg 1909. VII, 148 S. 8⁰.

803 **Helldorf, K.-R. v.**, Entspricht oder widerspricht die heutige preussische Ansiedlungs-Gesetzgebung der Reichsverfassung resp. der preuss. Verfassung? Diss. Leipzig 1909. VII, 82 S. 8⁰.

804 **Helmers, W.**, Eine Erläuterg. des § 952 des B. G.-B. Diss. Jena 1909. 65 S. 8⁰.

805 **Hemmen, H.**, Ueber den Begriff, die Arten u. den Beweis des Dolus. Nach der strafrechtl. Literatur von Feuerbach bis zum Reichsstrafgesetzbuch. Diss. Göttingen 1909. 89 S. 8⁰.

806 **Heppes, J.**, Wilddiebstahl. Diss. Erlangen 1909. VIII, 122 S. 8⁰.

807 **Hergt, R.**, Darstellung u. Kritik der Theorien über die Teilnahme am Verbrechen von Feuerbach bis zur Gegenwart. I. Tl. Diss. München 1909. XIV, 42 S. 8⁰.

808 **Herzog, A.**, Der Vorsatz des Mittäters und des Gehilfen. Diss. Erlangen 1909. VIII, 73 S. 8⁰.

809 **Heyne, A.**, Zur Lehre von der rechtlichen Natur des Lebensversicherungsvertrags. Diss. Leipzig 1909. VIII, 93 S. 8⁰.

810 **Hille, K. G.**, Das deutsche Immen- und Zeidelrecht. Diss. Leipzig 1909. IX, 90 S. 8⁰.

811 **Hirsch, S.**, Schuldnerverzug beim Sukzessivlieferungsvertrag. Diss. Heidelberg 1909. 38 S. 8⁰.

812 **Hoffmann, M.**, Das Bergregal im Sachsenspiegel. Diss. Breslau 1909. VIII, 45 S. 8⁰.

813 **Hollaender, A.**, Die Folgen unrichtiger Eintragungen im Handelsregister. Diss. Erlangen 1909. IV, 61 S. 8⁰.

814 **Hopf, F.**, Beiträge zum Recht der Theaterkritik. Diss. Erlangen 1909. 88 S. 8⁰.

815 **Hoppe, O.**, Kinder aus nichtigen Ehen, ihre rechtliche Stellung nach dem Bürgerlichen Gesetzbuch verglichen mit früheren und ausländischen Rechten. Diss. Heidelberg 1909. VIII, 46 S. 8⁰.

816 **Huhn, F.**, Die Unzulänglichkeitseinrede des Erben. Diss. Heidelbdrg 1909. VIII, 68 S. 8⁰.

817 **Jancke, G.**, Die Vollmacht des Prokuristen. Diss. Leipzig 1908. IV, 70 S. 8⁰.

818 **Jansler, A.**, Die Ausgleichungspflicht unter Gesamtschuldnern in ihrer geschichtlichen Entwickelung. Diss. Breslau 1909. X. 75 S. 8⁰.

819 **Janssen, L. Th.**, Die Erbfähigkeit des nichtrechtsfähigen Vereins. Diss. Rostock 1909. 43 S. 8⁰.

820 **Kaegi, H.**, Die Kriegführenden im Landkrieg. Diss. Rostock 1909. VIII, 112 S. 8⁰.

821 **Kalckbrenner, O.**, Im Personenverkehr der Eisenbahnen vorkommende Papiere u. die ihrer Ausgabe zu Grunde liegenden Rechtsgeschäfte. Diss. Erlangen 1909. VII, 104 S. 8⁰.

822 **Karastojanoff, D. J.**, Erwerb und Verlust der bulgarischen Staatsangehörigkeit. Diss. Halle 1909. 46 S. 8⁰.

823 **Kaiser, A.**, Das Sammelvermögen. Diss. Erlangen 1909. 71 S. 8⁰.

824 **Kittel, O.**, Das Verfügungsrecht des Absenders im Binnenfrachtgeschäft nach Handelsrecht. Diss. Leipzig 1909. IX, 78 S. 8⁰.

825 **Klein, E.**, Der Ladeschein. Diss. Heidelberg 1909. 52 S. 8⁰.

826 **Kleine, W. E.**, Die Verbreitung oder Gefährdung der Eintreibung der Schuld vom Hauptschuldner durch den Gläubiger in ihrer Wirkung auf die Haftnng des Bürgen. Diss. Rostock 1909. IX, 44 S. 8⁰.

827 **Klemm, W.**, Die Uebernahme des von einer offenen Handelsgesellschaft betriebenen Geschäfts durch einen der beiden Gesellschafter im Falle des § 142 H.-G.-B. Diss. Leipzig 1909. IX, 83 S. 8⁰.

828 **Kluckhohn, W.**, Der Auftrag zur Besorgung eines fremden Geschäftes und die auftraglose Geschäftsführung nach gemeinem u. bürgerlichem Recht. Diss. Göttingen 1909. VIII, 103 S. 8⁰.

829 **Klusmann, H.,** Die Tragweite der §§ 134, 138, I, B.G.-B. Diss. Erlangen 1909. 79 S. 8⁰.
830 **Kluth, J.,** Die Stellung des stillen Gesellschafters bei Auflösung der stillen Gesellschaft. Diss. Leipzig 1909. VII, 79 S. 8⁰.
831 **Kopfstein, F.,** Ueber den Zusammenhang der subjektiven öffentlichen Rechte mit der öffentlichen Rechtspflicht. Diss. Breslau 1909. IX, 53 S.
831a **Kübert, R.,** Eheschnidung wegen Geisteskrankheit. Diss. Jena. 1909. 48 S. 8⁰.
832 **Kühn, O.,** Fälle berechtigtigter Selbsthilfe nach dem hürgerlichen Gesetzhuch. Diss. Heidelberg 1909. 79 S. 8⁰.
833 **Kuessner, W.,** Das Unterdrücken wahrer Tatsachen als Mittel der Verübung eines Betruges. Diss. Halle 1909. XV, 63 S. 8⁰.
834 **Kutzner, G.,** Auskunft, Rechenschaftsablage und Rechnungslegung nach bürgerlichem Recht. Diss. Erlangen 1909. 235 S. 8⁰.
835 **Leo, W.,** Die Rechtsstellung der Gläubiger des nicht rechtsfähigen Personenverbandes nach dessen Erhebung zur juristischen Person. Dargelegt an dem Verein des Bürgerlichen Gesetzbuchs und der Aktiengesellschaft. Diss. Jena 1909. IV, 48 S. 8⁰.
836 **Lerch, C.,** Das „Unternehmen" im Strafgesetzbuche, in den Nebengesetzen und im Militärstrafgesetzbuche. Diss. Heidelberg 1909. VI, 94 S. 8⁰.
837 **Lewandowski. E.,** Unterfällt der Vorkaufsvertrag in Ansehung eines Grundstückes der Formvorschrift des § 313 B. G.-B.? Diss. Erlangen 1909. VIII, 69 S. 8⁰.
838 **Lieber, H. M.,** Kapitäne und Konsuln nach der Seemannsordnung. Diss. Leipzig. 1909. VIII, 63 S. 8⁰.
839 **Lieven, Qu.,** Das nichtige und das anfechthare Rechtsgeschäft nach dem Rechte des Bürgerlichen Gesetzbuches. Diss. Erlangen 1909. 58 S. 8⁰.
840 **Lintz, L.,** Das Recht des Auslandschecks. Diss. Göttingen 1909. 33 S. 8⁰.
841 **Locker, E.,** Die Anfechtbarkeit der Ehe wegen Irrtums nach B.-G.-B. Diss. Erlangen 1909. 55 S. 8⁰.
842 **Löhning, E. C. H.,** Die Voraussetzungen d. Versäumnisverfahrens. Diss. Leipzig 1909. 40 S. 8⁰.
843 **Lottich, R.,** Prokurist und Korrespondentreeder. Diss. Heidelberg 1909. 63 S. 8⁰.
844 **Ludwig, P.,** Die Haftung der Revisionsverbände der Erwerbs- und Wirtschaftsgenossenschaften. Diss. Leipzig 1909. 79 S. 8⁰.
845 **Lütgens, A.,** Der Heuervertragsabschluss und seine Voraussetzungen nach d. Seemannsordnung vom 2. Juni 1902. Diss. Leipzig 1909. IX, 60 S. 8⁰.
846 **Majer, P.,** Anfechtung und Nichtigkeit von Generalversammlungsbeschlüssen der Aktiengesellschaft. Diss. Heidelberg 1909. 61 S. 8⁰.
847 **Mattschas, H.,** Der Vergleich im Zivilprozess. Diss. Jena 1909. 55 S. 8⁰.
848 **Mersmann, H.,** Der Begriff der Rechtmässigkeit der Amtsausübung im Vergehen des Widerstandes gegen Vollstreckungsbeamte. § 113 St.-G.-B. Diss. Kiel 1909. XV. 133 S. 8⁰.
849 **Meyer, G.,** Die Gleichstellung des Erbbaurechts mit den Grundstücken nach dem bürgerlichen Gesetzbuche. Diss. Rostock 1909. 82 S. 8⁰.
850 **Michelsen, E.,** Die Pflichten des Dienstherrn nach dem Bürgerlichen Gesetzbuch. Diss. Rostock 1909. 48 S. 8⁰.
851 **Mueller, H.,** Untersuchungen über die Geschichte der polyandrischen Eheformen in Südindien. (Teil 1, Kap. 4 und Teil 2, Kap. 1.) Diss. Bonn 1909. XI, 55 S. 8⁰.
852 **Müller, W.,** Die Besonderheiten der Versicherungsaktiengesellschaften. Diss. Erlangen 1909. 54 S. 8⁰.
853 **Neumark, O.,** Der dingliche Aktienteilvertrag, insbesondere seine grundbuchrechtliche Behandlung. Diss. Heidelberg 1909. 43 S. 8⁰.
854 **Neutze, O.,** Die rechtliche Stellung des Schiedsrichters. Diss. Rostock 1909. 57 S. 8⁰.
855 **Niepelt, E.,** Die Haftung des Kommanditisten. Diss. Leipzig 1909. 80 S. 8⁰.
856 **Oeschey, R.,** Beiträge zur Gerichtsstandslehre des bayr. Verwaltgsprozessrechtes (insbesondere der Gerichtsstand der Konnexität). Diss. München 1909. VII, 136 S. 8⁰.
857 **Pardo, H.,** Das strafrechtliche Kriterium der Wucherlichkeit eines Darlehns. Diss. Rostock 1909. 142 S. 8⁰.
858 **Pfeiffer, K.,** Das Dienstzeugnis nach den Bestimmungen des B. G.-B., des H.-G.-B. u. der Gewerbeordnung. Diss. Halle 1909. 67 S. 8⁰.
859 **Pitzer, E.,** Das Kollektivdelikt. Diss. Erlangen 1909. 131 S. 8⁰.
860 **Prölss, G.,** Der Gerichtsstand der unerlaubten Handlung im Reichszivilprozess unter Herrschaft des B. G.-B. Diss. Erlangen 1909. VII, 66 S. 8⁰.
861 **Quambusch, H.,** Das Vorkaufsrecht der Miterben nach dem Bürgerlichen Gesetzbuche. (§§ 2034 ff.) Diss. Heidelberg 1907. 70 S. 8⁰.
862 **Reichert, G.,** Die L. 26 §§ 4, 5 D. de condictione indebiti 12, 6. Ein Beitrag zur Lehre der datio in solutum und condictio indebiti. Diss. Rostock 1909. XI, 47 S. 8⁰.

863 **Rehwinkel, F.,** Der Mundraub. Diss. Rostock 1909. 65 S. 8⁰.

864 **Rock, K.,** Der Schutz des deutschen Urhebers in den Ländern der Berner Union und in Oesterreich-Ungarn. Diss. Erlangen 1909. VIII, 129 S. 8⁰.

865 **Roos, O.,** Nach welchem örtlichen Rechte sind insbesondere seit 1. Januar 1900, Vertragsobligationen zu beurteilen? Diss. Erlangen 1908. 48 S. 8⁰.

866 **Ruprecht, O.,** Das Verhältnis des Irrtums zum Dissens beim Vertragsabschluss. Diss. Erlangen 1909. VI, 59 S. 8⁰.

867 **Sassen, F. J.,** Das Getzgebungs- und Verordnungsrecht in den deutschen Kolonien. Diss. Erlangen 1909. VIII, 64 S. 8⁰.

868 **Schacht, K.,** Das fahrlässige Zusammenwirken mehrerer Personen. Diss. Göttingen 1909. 45 S. 8⁰.

869 **Schaefer, P.,** Vorläufige Vormundschaft und Pflegschaft. Diss. Jena 1909. VIII, 77 S. 8⁰.

870 **Schaller, F.,** Die Haftpflichtversicherungsanstalten nach § 23 des Gesetzes betr. die Abänderung der Unfallversicherungsgesetze vom 30. Juni 1900. Diss. Erlangen 1909. VI, 75 S. 8⁰.

871 **Scherzberg, H.,** Verhältnis von Anfechtung und Wandelung. Diss. Erlangen 1909. 58 S. 8⁰.

872 **Schlegel, M.,** Der Berichtigungsanspruch nach §§ 894 ff. B. G.-B. Diss. Leipzig 1909. VI, 37 S. 8⁰.

873 **Schleip, J.,** Das Petitionsrecht des bayrischen Landtags im Sinne des Titel VII § 19 der Verfassungsurkunde vom 26. Mai 1818. Diss. Erlangen 1909. 121 S. 8⁰.

874 **Schlömer, H.,** Der Ausschnitt aus der Urkundenfälschung, der zur Geldfälschung gezogen ist, und die Folgen, die dieses hat. Diss. Leipzig 1909. 56 S. 8⁰.

875 **Schniering, C.,** Ueber die Entwicklung der Lehre von der Zulässigkeit des Wahrheitsbeweises bei Beleidigungen. Diss. Heidelberg 1909. X, 103 S. 8⁰.

876 **Schön, J.,** Vergleichende Darstellung des aktiven und passiven Landtagswahlrechts in Deutschland. Diss. Erlangen 1909. XVI, 126 S. 8⁰.

877 **Schroeder, H.,** Die Rechtsbeziehungen zwischen dem Vermieter und dem Untermieter nach heutigem Recht. Diss. Leipzig 1909. IX, 35 S. 8⁰.

878 **Schulze, F.,** Die Aufgaben des Grundeigentums (§ 928 B. G.-B.) Mit besonderer Rücksicht auf Preussen.) Diss. Berlin. 1909. 236 S. 8⁰.

879 **Schulze, W.,** Tatbestand und Rechtsfolge. Ein Beitrag zur juristischen Erkenntnistheorie. Diss. Bonn 1909. X, 47 S. 8⁰.

880 **Schunck, H.,** Die Gültigkeit der vom Bundesrate erlassenen Verordnungen in Eisenbahnsachen. Diss. Rostock 1909. 47 S. 8⁰.

881 **Schuster, E.,** Verkehrshypothek und Grundschnld. Diss. Breslau 1909. X, 163 S. 8⁰.

882 **Schutz, H.,** Litis contestatio und Klageerhebung. Eine Studie zum Zivllprozess. Diss. Erlangen 1909. XII, 69 S. 8⁰.

883 **Seelmann, W.,** Rechtszug im älteren deutschen Recht. Ein Beitrag zur Geschichte der Berufung. Diss. Berlin 1909. 59 S. 8⁰.

884 **Seligmann, E.,** Die Folgen des Schuldenverzuges bei zusammengesetztem Leistungsinhalte. Diss. Göttingen 1909. VIII, 69 S. 8⁰.

885 **Simson, W.,** Der Begriff des Entgeltes. Diss. Halle 1909. 67 S. 8⁰.

886 **Sitzler, F.,** Die relativen Antragsdelikte des Reichsstrafgesetzbuches. Diss. Heidelberg 1909. 38 S. 8⁰.

887 **Solbrig, A.,** Bergrecht des Fürstentums Bayreuth unter Berücksichtigung der allgemeinen bergrechtlichen Entwicklung in Deutschland. Diss. Erlangen 1909. 119 S. 8⁰.

888 **Stanietzki, A.,** Verfügungen über künftige Gegenstände. Diss. Rostock 1909. 74 S. 8⁰.

889 **Stautner, F.,** Die Pflegschaft über Gebrechliche nach § 1910 B. G.-B. Diss. Heidelberg 1909. 60 S. 8⁰.

890 **Stephan, H. O.,** Die durch Bürgschaft und Pfandrecht gesicherte Forderung. Diss. Rostock 1909. 93 S. 8⁰.

891 **Stern, A.,** Der Gläubigervertreter in §§ 1189, 1270 B. G.-B. Diss. Breslau 1909. IX, 39 S. 8⁰.

892 **Storck, E.,** Der Anspruch auf Uebertragung des Eigentums an Grundstücken nach Bürgerlichem Recht und Prozessrecht. Diss. Göttingen 1909. X, 79 S. 8⁰.

893 **Sulzbacher, P.,** Die Versicherungs-Aktiengesellschaft insbesondere im Verhältnisse zu der gewöhnlichen Aktiengesellschaft. Diss. Erlangen 1909. VIII, 60 S. 8⁰.

894 **Sünner, A.,** Die rechtliche Stellung des Handlungsreisenden. Diss. Leipzig 1909. 60 S. 8⁰.

895 **Theilheimer, A.,** Die Rückgewähr des Anfechtungsgegenstandes bei der Gläubigeranfechtung innerhalb und ausserhalb des Konkurses. Diss. Erlangen 1909. 67 S. 8⁰.

896 **Thelen, P.,** Die fortgesetzte offene Handelsgesellschaft Diss. Leipzig 1909. X, 54 S. 8⁰.

897 **Trapp, W.,** Der dingliche Vertrag und seine Stellung im System des Bürgerlichen Gesetzbuches. Diss. Erlangen 1909. IX, 149 S. 8⁰.

898 **Ubbelohde, J.,** Die Prokura. Diss. Erlangen 1909. 48 S. 8⁰.
899 **Vocke, W.,** Auslegungsregel und subsidiärer Rechtssatz. Diss. Erlangen 1909. 68. S. 8⁰.
900 **Weber, C.,** Die prozessuale Rechtsstellung des Testamentsvollstrekers. Diss. Erlangen 1909. IV, 84 S. 8⁰.
901 **Wertheimer, S.,** Der dingliche Gerichtsstand. Diss. München 1908. IV, 80 S. 8⁰.
902 **Werther, M.,** Der Scheckvertrag. Diss. Halle 1909. 49 S. 8⁰.
903 **Wolf, C.,** Das Scheckguthaben. Diss. Leipzig 1909. VI, 55 S. 8⁰.

Staatswissenschaften und Volkswirtschaft.

904 **Abadjieff, C.,** Die Handelspolitik Bulgariens. Diss. Berlin 1909. 35 S. 8⁰.
905 **Baschwitz, K.,** Die Organisation der Städtischen Haus- und Grundbesitzer in Deutschland. I. Teil. Die organisierten Hausbesitzer und die Grundkreditfrage. Diss. München 1909. VII, 60 S. 8⁰.
906 **Baumann, G.,** Seit wann schliesst in Deutschland Regierungsunfähigkeit von der Thronfolge nicht mehr aus? Diss. Erlangen 1909. 75 S. 8⁰.
907 **Bergmann, K.,** Die Stellungnahme der organisierten Arbeiter zum Stücklohn. Diss. Erlangen 1909. 76 S. 8⁰.
908 **Bramstedt, P.,** Das Problem der Beschaffung von Arbeit durch Staat und Gemeinde. Ein Beitrag zur Bekämpfung der Arbeitslosigkeit. Diss. Kiel 1909. 96 S. 8⁰.
909 **Buro, E.,** Das Geschlechtsverhältniss der Gestorbenen in allen Altersklassen. Diss. Göttingen 1909. 38 S. 8⁰.
910 **Buschkiel, K. H.,** Das Kassen- u. Zahlungswesen der staatlichen u. kommunalen Behörden im Königreich Sachsen u. seine jüngste Entwicklung. Eine Untersuchung über die Wechselbeziehungen zwischen Banken u. öffentl. Kassen. Diss. München 1909. 95 S. 8⁰.
911 **Ertel, J.,** Die volkswirtschaftliche Bedeutung der technischen Entwicklung der Zelluloidindustrie. Diss. München 1909. 73 S. 8⁰.
912 **Felling, W.,** Die Fleischversorgung der Stadt Wien unter besonderer Berücksichtigung der ersten Wiener Großschlächterei-Aktien-Gesellschaft und des städtischen Uebernahmsamtes. Diss. Jena 1909. 81 S. 8⁰.
913 **Fuhrmann, O.,** Die Bedeutung des lokalen Nachrichtenverkehrs für das wirtschaftliche Leben unter besonderer Berücksichtigung des Telephonwesens im Reichspostgebiet. Diss. Berlin 1909. 117 S. 8⁰.
914 **Gerlich, H.,** Die deutsche Fleischproduktion, ihr gegenwärtiger Stand und ihre voraussichtliche Entwicklung. Diss. Kiel 1909. 119 S. 8⁰.
915 **Glaser, E.,** Die Hannoversche Maschinenbau-Aktiengesellschaft vormals Georg Egestorff zu Linden vor Hannover. Diss. Halle 1909. 57 S. m. 2 Taf. 8⁰.
916 **Grossmann, R.,** Die technische Entwicklung der Glasindustrie in ihrer wirtschaftl. Bedeutg. Diss. München 1909. 121 S. 8⁰.
917 **Haneld, F.,** Das englische Gewerkevereinsrecht nach 1870. (Kap. I bis III inkl. Einleitung.) Diss. Berlin 1909. 40 S. 8⁰.
918 **Haselmann, A.,** Die Aachener Kleinbahnen. Diss. Halle 1909. 63 S. 8⁰.
919 **Hegemann, W.,** Mexikos Uebergang zur Goldwährung. Ein Beitrag zur Geschichte des mexikanischen Geldwesens (1867—1906). Die Währungsreform von 1904/05. Beurteilung der Reform. Diss. München 1908. 47 S. 8⁰.
920 **Heinemann, B.,** Die wirtschaftl. u. soziale Entwickelung der deutschen Ziegelindustrie unter dem Einflusse der Technik. Diss. München 1909. 84 S. 8⁰.
921 **Hindelang, H.,** Die neuzeitliche Entwicklung der Fruchtbarkeitsverhältnisse, insbesondere in Bayern, mit Untersuchung der statistisch kontrollierbaren Einflüsse auf die Gestaltung und die Wandlungen der Fruchtbarkeit. Diss. München 1909. 154 S. m. 61 Tab., 2 Kart. u. 7 Kurv. 8⁰.
922 **Huber, L.,** Studien über soziale u. wirtschaftl. Verhältnisse der Gegend um Rosenheim. Diss. München 1908. 86 S. m. Abb. u. Tab. 8⁰.
923 **Jäckel, H.,** Die Landgesellschaften in den Deutschen Schutzgebieten. Diss. Halle 1909. XII, 88 S. 8⁰.
924 **Jacobi, G.,** Der Steinkohlenbergbau in den Grafschaften Tecklenburg u. Lingen im ersten Jahrhundert preussischer Herrschaft. Diss. Münster 1909. VIII, 52 S. 8⁰.
925 **Kreuter, A.,** Zur Preisbildung in der Linienreederei. Ein Beitrag zur Morphologie des Seefrachtenmarktes. Diss. München 1909. 52 S. 8⁰.
926 **Lax, E.,** Die Organisation des Finanz- und Kreditwesens bei den Kartellen. (Der Haushalt der Kartelle.) Diss. Erlangen 1909. 76 S. 8⁰.
927 **Lenček, O.,** Die Beziehungen Brünns zur englischen Industrie und Handelstätigkeit. Pr. Brünn 1909. 12 S. 8⁰.
928 **Lewicki, St. Ritter v.,** Lembergs Stapelrecht. Diss. München 1909. 119 S. 8⁰.

929 **Meyer, J. G.,** Untersuchungen über die Personentarifreform vom 1. Mai 1907. (Berechnung der Rentabilität des Personenverkehrs in Preussen.) Diss. Leipzig 1909. 113 S. m. 16 Tab. 8⁰.
930 **Popendieker, M.,** Die Versorgung Sachsens mit Brotgetreide u. ihr Zusammenhang mit der Wirtschaftspolitik seit 1879. Diss. Leipzig 1909. VIII, 140 S. 8⁰.
931 **Rossbach, M. J. H.,** Die Geschichte der argentinischen Währung von 1880—1891. Diss. München 1908. 162 S. m. 1 Tab. 8⁰.
932 **Schaefer, F.,** Die wirtschaftliche Bedeutung der technischen Entwicklung in der Papierfabrikaton. Diss. München 1909. 150 S. 8⁰.
933 **Schermann, J.,** N. G. Tschernischewsky als Sozialpolitiker. Diss. Heidelberg 1909. 66 S. 8⁰.
934 **Todorovits, M. A.,** Einheitliche Zollgebiete, deren Entstehung u. deren Wirkungen. Ein Beitrag zur Lehre von der Zolleinigung. Diss. München 1909. 53 S. 8⁰.
935 **Wachs, A.,** Die volkswirtschaftl. Bedeutung der technischen Entwicklung der deutschen Wollindustrie. Diss. München 1909. 96 S. 8⁰.

Medizin.

936 **Abromeit, B.,** Beitrag zur Kenntnis der kongenitalen Muskeldefekte. Diss. Berlin 1909. 60 S. 8⁰.
937 **Ackermann, K.,** Ueber das Vorkommen von Muskelhypertonien bei Ernährungsstörungen im Säuglingsalter. Diss. München 1908. 19 S. 8⁰.
938 **Alberstötter, H.,** Ueber die Pathogenese der Ureteritis cystica. Diss. München 1909. 36 S. 8⁰.
939 **Alberti, O.,** Zur Casuistik der Mediastinaltumoren. Diss. München 1908. 28 S. 8⁰.
940 **Altstaedt, E.,** Die Hämophilie im Lichte der genealogischen Forschung. Diss. Rostock 1908. 32 S. m. 4 Taf. 8⁰.
941 **Angerer, K.,** Bactericidie und Phagocytose bei niederen Tieren. Diss. München 1909. 205 S. 8⁰.
942 **Bachauer, J.,** Anthropologische Studie über den äusseren knöchernen Gehörgang. Diss. München 1909. 45 S. m. 5 Taf. u. 5 Tab. 8⁰.
943 **Backhamer, H.,** Ueber ein luetisches Aneurysma der Brustaorta mit Perforation nach aussen u. innen. Diss. München 1908. 41 S. m. 2 Taf. 8⁰.
944 **Bär, E.,** Die Resultate der Appendicitisbehandlung am Kantonsspital Münsterlingen innerhalb der Jahre 1900—1907. Diss. Zürich 1908. 76 S. 8⁰.
945 **Barfurt, W.,** Ueber Hyperdaktylie. Diss. Rostock 1909. 25 S. 8⁰.
946 **Barmbichler, O.,** Multiple Divertikelbildung im Processus vermiformis. Diss. München 1908. 31 S. m. 1 Fig. 8⁰.
947 **Barreau, E.,** Ueber die Wirkung von Blutplättchenstoffen gegen Milzbranderreger. Diss. München 1909. 27 S. 8⁰.
948 **Bauer, A.,** Kritik eines neuaufgestellten Reifezeichens. Diss. Freiburg 1909. 28 S. m. 3 Tab. 8⁰.
949 **Baum, A.,** Klinische Untersuchungen über den Wert und die Wirkung zweier neuer Salicylpräparate, des Mesotan und Spirosal in perkutaner Anwendung. Diss. Bern 1908. 42 S. 8⁰.
950 **Baumann, A. W.,** Ueber den hämorrhagischen Infarkt des Magens, hervorgerufen durch embolischen Verschluss arterieller Magengefässe. Diss. München 1909. 33 S. 8⁰.
951 **Beese, E.,** Die Tuberkulose der Nasenscheidewand und ihre Behandlung. Diss. Rostock 1909. 30 S. 8⁰.
952 **Behrendt, G.,** Ueber Milchdrüsensekretion bei gynäkologischen Erkrankungen. Diss. München 1908. 29 S. 8⁰.
953 **Behrenroth, E.,** Ueber einen Fall von Glioma cerebri u. Myelitis transversa. Diss. Göttingen 1909. 15 S. 8⁰.
954 **Bekritzky, K.,** Ueber den Ausgang der Schenkelhalsfrakturen jugendlicher Personen in Pseudarthrose. Diss. Berlin 1909. 29 S. 8⁰.
955 **Benglides, J.,** Ueber die in den Jahren 1902—1906 in der Kgl. Universitäts-Frauenklinik u. der Kgl. Hebammenschule zu München eingeleiteten künstl. Frühgeburten. Diss. München 1908. 39 S. u. 16 S. Tab. 8⁰.
956 **Benkmann, W.,** Ueber einen Fall von Naevus sebaceus. Diss. Berlin 1909. 37 S. 8⁰.
957 **Bernstein, A.,** Zur klinischen Diagnose des primären Lungencarcinoms. Diss. München 1909. 43 S. 8⁰.
958 **Bethge, W.,** Ueber psychische Störungen bei Sydenham'scher Chorea. Bericht über einen Fall von Chorea minor mit akuter halluzinatorischer Verwirrtheit. Diss. Kiel 1909. 23 S. 8⁰.

959 **Birkhäuser, R.**, Ueber die Schädigungen des menschlichen Sehorgans durch stumpfe Traumen des Schädels wie des Augapfels. Diss. Bern 1909. 126 S. m. 14 Taf. 4⁰.
960 **Bleek, T.**, Ueber renale Massenblutungen. Ein Beitrag zur Frage der einseitigen Nephritis. Diss. Bonn 1908. 50 S. 8⁰.
961 **Boecker, W.**, Beiträge zur Kasuistik der eingeklemmten Leisten- und Schenkelhernien. Diss. Göttingen 1908. 55 S. 8⁰.
962 **Böttger, C.**, Ueber Lymphosarkomatose der cervicalen Lymphdrüsen. Diss. München 1908. 21 S. 8⁰.
963 **Bretschneider, A.**, Thermische u. nervöse Einflüsse auf die Blutzusammensetzung mit einer kritischen Beleuchtung des Begriffes der Neurasthenie. Diss. München 1908. 45 S. 8⁰.
964 **Brodsky, J.**, Ueber den Einfluss einiger Alkalisalze auf die Erregbarkeit des Frosch-Nerven. Diss. Zürich 1908. 55 S. 8⁰.
965 **Bruck, C.**, Die Serodiagnose der Syphilis. Hab. Breslau 1909. 149 S. 8⁰.
966 **Brückel, E.**, Ueber idiopathische Herzhypertrophie u. Myodegeneratio cordis. Diss. München 1908. 22 S. 8⁰:
967 **Bully, M.**, Diagnostische Symptome bei 96 in der Rostocker Medizinischen Klinik beobachteten Typhusfällen. Diss. Rostock 1909. 38 S. u. 6 Tab. 8⁰.
968 **Busse, K.**, Ueber Fieber bei Magenkarzinom. Diss. Berlin 1909. 29 S. 8⁰.
969 **Chodak, J.**, Nebennierenblutungen bei Neugeborenen. Diss. München 1909. 29 S. 8⁰.
970 **Coppel, J.**, Ueber das Vorkommen von chronischen Herzklappenveränderungen und ihre Beziehung zur Arbeitsleitung bei Gebrauchshunden. Diss. Leipzig 1909. 67 S. 8⁰.
971 **Cordes, M.**, Beitrag zur Kasuistik der Melanosarkome. Diss. München 1908. 29 S. 8⁰.
972 **Creutzfeldt, H. G.**, Ein Beitrag zur normalen und pathologischen Anatomie der Hypophysis cerebri des Menschen. Diss. Kiel 1909. 22 S. 8⁰.
973 **Czerwonsky**, Beitrag zur Kenntnis der Refractionsanomalien und zur Aetiologie der Myopie des Pferdeauges. Diss. Bern 1908. 38 S. m. 3 Abb. 8⁰.
974 **Davidovitsch, N.**, Ueber Scarlatina traumatica. Nach Beobachtungen auf der Züricher mediz. Klinik. Diss. Zürich 1908. 30 S. 8⁰.
975 **Demmler, M.**, Ueber Lymphosarkomatose des Dünndarms. Diss. München 1908. 42 S. 8⁰.
976 **Deutschmann, T.**, Ueber Subacidität des Magensaftes. Diss. München 1908. 23 S. 8⁰.
977 **Domdey, H.**, Zur Lehre vom Tic général. Diss. Kiel 1909. 29 S. 8⁰.
978 **Dreesen, H.**, Ueber den sogenannten „Endothelkrebs“ der Pleura. Diss. Bonn 1909. 83 S. 8⁰.
979 **Dünkeloh, W.**, Ein Beitrag zur Atheromatose der splanchnischen Arterien. Diss. München 1909. 28 S. m. 1 Taf. 8⁰.
980 **Duschl, J.**, Zur Therapie der Leukaemie durch Röntgenstrahlen. Diss. München 1908. 66 S. 8⁰.
981 **Ehrenberg, G.**, Ueber Erysipelbehandlung. Diss. Bonn 1909. 30 S. 8⁰.
982 **Eichstedt, K.**, Zur Frage der Gemeingefährlichkeit bei Geisteskranken. Diss. Rostock 1909. 28 S. 8⁰.
983 **Einsler, A.**, Beitrag der Lehre der doppelseitigen Radialislähmungen auf alkoholischer Basis. Diss. Kiel 1908. 19 S. 8⁰.
984 **Eiranian, G.**, Ueber den Nachweis der Darmfermente, speziell des Trypsins, in den Fäces, nebst einer neuen Methode desselben. Diss. Halle 1909. 32 S. 8⁰.
985 **Els, H.**, Zur Kenntnis der Ileocoecaltuberkulose. Diss. Bonn 1909. 38 S. 8⁰.
986 **Erhardt, E.**, Experimentelle Studien über Lumbalanaesthesie. Diss. München 1908. 73 S. 8⁰.
987 **Everling, K.**, Beitrag zur Lehre von der papillären Tuberkulose der Portio vaginalis. Diss. Göttingen 1909. 22 S. m. 2 Abb. 8⁰.
988 **Fallscheer, K.**, Ueber einen Fall von Chrondrosarkom der Pleura. Diss. Bonn 1909. 33 S. 8⁰.
989 **Fenkner, W.**, Ueber das Verhalten von Fremdköipern in der Lunge. Diss. Kiel 1908. 21 S. 8⁰.
990 **Findeisen, G.**, Zur Lehre von der krebsigen Phlebitis. Diss. Kiel 1909. 50 S. 8⁰.
991 **Firstenberg, B.**, Ueber Nierenexstirpation in der chirurgischen Klinik der königlichen Charité seit Jan. 1896 bis Dez. 1908. Diss. Berlin 1909. 67 S. 8⁰.
992 **Fischer, H.**, Zwei Fälle von Krukenbergschen Tumoren. Diss. München 1909. 29 S. 8⁰.
993 **Flad, J.**, Die Verletzungen der Tuba Eustachii. Diss. München 1908. 46 S. 8⁰.
994 **Förg, H.**, Ueber Entstehung des Hydrocephalus internus nach Meningitis cerebrospinalis epidemica. Diss. Erlangen 1909. 23 S. m. 5 Abb. u. 1 Kurve. 8⁰.
995 **Forkel, W.**, Ein Beitrag zur Lehre vom Gliom. Diss. München 1909. 26 S. m. 1 Tf. 8⁰.
996 **Forstner, A.**, Statistik über malign Tumoren. Diss. München 1908. 35 S. 8⁰.
997 **Frank, St.**, Ueber Epithyphlitis imeKindesalter nebst einem kasuistischen Beitrag. Diss. München 1909. 40 S. m. 1 Taf. 8⁰.
998 **Frank-Kamentzky, C.**, Ueber Haematoma vulae. Diss. Halle 1909. 65 S. 8⁰.
999 **Franz, W.**, Die Druse der Pferde u. ihre Behandlung mit Serum nach D. Dr. Jess-Piorkowski. Diss. Bern 1908. 31 S. m. 15 Kurv. 8⁰.

1000 **Gilbert, E.**, Ein Beitrag zur Frage der Sensibilität des Herzens. Diss. Halle 1909. 25 S. 8⁰.
1001 **Gins, H. A.**, Prozessive Paralyse im Kindesalter. Diss. München 1908. 53 S. 8⁰.
1002 **Glass, D.**, Ein Beitrag zur Kasuistik der Schädelbasisfrakturen. Diss. Berlin 1909. 25 S. 8⁰.
1003 **Glass, E.**, Ein Fall von Endothelkrebs der Pleura. Diss. München 1908. 33 S. 8⁰.
1004 **Gmeiner, F.**, Demodex folliculorum des Menschen und der Tiere. Diss. München 1908. 72 S. m. 8 Abb. 8⁰.
1005 **Gollinger, A.**, Zur traumatischen Perforation des Ulcus duodeni. Diss. München 1908. 30 S. 8⁰.
1006 **Goussew, W.**, Kindersterblichkeit an der Kgl. Frauenklinik zu München (vom Oktober 1883—1907). Diss. München 1909. 34 S. 8⁰.
1007 **Gozadse, J.**, Zur Diagnose der Mediastinaltumoren. Diss. München 1909. 30 S. 8⁰.
1008 **Griebling, O.**, Ueber Stenose der Lungenarterie mit unvollständigem Verschluss des foramen ovale. Diss. München 1908. 37 S. 8⁰.
1009 **Gross, B. G.**, Vergleichende Untersuchungen über die Agglutination von Typhus- u. Paratyphusbacillen im Verlaufe von Typhuserkrankungen. Diss. München 1908. 22 S. 8⁰.
1010 **Groz, D.**, Mikrogyrie und Balkenmangel im menschl. Grosshirn. Diss. München 1909. 16 S. 8⁰.
1011 **Grünspecht, A.**, Beitrag zur Klinik der Blasenmole. Diss. Göttingen 1909. 38 S. m. 1 Tab. 8⁰.
1012 **Günzburg, O.**, Die Unglücksfälle durch Ueberfahrenwerden mit tötlichem Ausgange in der Schweiz während der Jahre 1900—1904. Diss. Bern 1908. 35 S. 8⁰.
1013 **Gutman, L.**, Ueber das Wesen der Bleigicht. Diss. Berlin 1909. 20 S. 8⁰.
1014 **Hackl, J. V.**, Ueber Kindeslagen vom vierten bis zum neunten Monat. Diss. München 1908. 33 S. 8⁰.
1015 **Hannes, B.**, Ueber den Einfluss der Temperatur bei der Wirkung der sichtbaren Strahlen und bei dem Sensibilisierungsvorgange auf die roten Blutkörperchen u. Jodkalium. Diss. München. 1909. 15 S. 8⁰.
1016 **Harzbecker, O.**, Ueber den zeitlichen Ablauf der Haemolyse bei Einwirkung fluoreszierender Substanzen im Lichte. Diss. München 1909. 40 S. m. 9 Kurv. 8⁰.
1017 **Heinecke, P.**, Ueber kongenitalen Schlüsselbeindefekt. Diss. Rostock 1909. 22 S. m. 5 Fig. 8⁰.
1018 **Heinsius, H.**, Klinische Beiträge zur forensischen Bedeutung der Dementia praecox. Diss. Erlangen. 1909. 35 S. 8⁰.
1019 **Heintze, W.**, Ueber die doppelte Harnblase an der Hand eines durch Operation geheilten Falles. Diss. Breslau 1909. 41 S. 8⁰.
1020 **Hellweg, F.**, Ueber Multiplizität primärer Geschwülste: Endotheliom der Lunge u. Adenocarcinom der inneren Genitalien. Diss. München 1908. 31 S. 8⁰.
1021 **Hemmer, W.**, Ein Fall von Hemiplegie nach Unterbindung des Carotis communis bei Aneurysma. Diss. München 1908. 35 S. 8⁰.
1022 **Henkel, W.**, Beiträge zur Kenntnis des Kehlkopfes der Marsupialier. Diss. Rostock 1909. 46 S. 8⁰.
1023 **Hessel, H.**, Ueber einen Fall von polymorphzelligem Sarcom der Ileocökalklappe mit Uebergreifen auf das Mesenterium. Diss. München 1908. 23 S. 8⁰.
1024 **Heyde, F. v. d.**, Ein Beitrag zur Kenntnis des multiplen Myeloms. Diss. München 1908. 39 S. m. 1 Fig. 8⁰.
1025 **Hiltermann, B.**, Beitrag zur Kasuistik der Larynxsarkome. Diss. München 1908. 30 S. m. 4 Fig. 8⁰.
1026 **Hirschon, Ch. M.**, Diabetes insipidus bei Mutter u. Tochter. Diss. München 1909. 22 S. 8⁰.
1027 **Hochheimer, A.**, Multiple cholangitische Leberabscesse durch Operation geheilt. Zwei Fälle aus der chirurgischen Abteilung des Krankenhauses der jüd. Gemeinde zu Berlin (Prof. Dr. James Israel). Diss. Berlin 1909. 34 S. 8⁰.
1028 **Holzmann, W.**, Blutdruck bei Alkoholberauschten. Diss. München 1908. 56 S. m. 9 Fig. u. 2 Tab. 8⁰.
1029 **Hoppe, W.**, Ueber einen Fall von Tumor cerebri mit langjähriger Epilepsie. Diss. Kiel 1909. 25 S. 8⁰.
1030 **Hörhammer, C.**, Ueber Beziehungen der hämorrhagischen Diathese zur congenitalen Syphilis. Diss. München 1908. 35 S. 8⁰.
1031 **Jacobs, B.**, Das dritte Augenlid des Hundes mit besond. Berücksichtigung der Conjunctivitis follicularis. Diss. Bern 1908. 30 S. 8⁰.
1032 **Jaspert, F.**, Ueber Multiplicität der Tumoren u. Sarkomatose im Kindesalter. Diss. München 1908. 79 S. 8⁰.

1033 **Jehn, W.**, Beiträge zur Parabiose. Diss. Marburg 1909. 21 S. 8⁰.
1034 **Imfeld, W.**, Vier neue Fälle von Persistenz des Ductus arteriosus Botalli. Diss. Zürich 1908. 26 S. m. 1 Taf. 8⁰.
1035 **Ishisaki, K.**, Ueber die auf der I. medizinischen Klinik 1890—1906 beobachteten Fälle von Peritonealtuberkulose. Diss. München 1908. 30 S. m. 1 Tab. 8⁰.
1036 **Ittmann, Th.**, Ueber die Angiome der Parotis. Diss. München 1909. 29 S. 8⁰.
1037 **Junkel, O.**, Ein Fall von totaler Embolie der Aorta abdominalis. Diss. München 1908. 36 S. 8⁰.
1038 **Iversen, J.**, Ueber die traumatische Entstehung der Dupuytren'schen Kontraktur u. u. deren Lokalisation am Daumen. Diss. Kiel 1909. 23 S. 8⁰.
1039 **Kaiser, R.**, Die Therapie der Tuberkulose der Conjunctiva und Sklera unter besonderer Berücksichtigung der Milchsäure. Diss. Freiburg 1909. 40. VII S. 8⁰.
1040 **Kakisowa, B.**, Postoperative Erscheinungen bei Morbus Basedowii. Diss. Berlin 1909. 37 S. 8⁰.
1041 **Kaltenbach, R.**, Das Zwischenzellensarkom im retinierten Hoden. Diss. München 1909. 21 S. 8⁰.
1042 **Käsemodel, W.**, Ueber die Hinterscheitelbeineinstellung. Diss. Halle 1909. 35 S. 8⁰.
1043 **Kastner, O.**, Zur Casuistik d. latenten Blasencarcinoms mit ausgedehnten Knochenmetastasen. Diss. München 1908. 26 S. 8⁰.
1044 **Katz, C.**, Die Amputationen der Extremitäten in der Berner chirurg. Klinik von Herrn Professor Dr. Kocher in bezug auf die Häufigkeit und die Methode der Stumpfbildung. Diss. Bern 1908. 36 S. 8⁰.
1045 **Kaufmann, M.**, Ein Fall von primärem Sarkom des Magens. Diss. Kiel 1909. 23 S. 8⁰.
1046 **Keding, P.**, Bericht über 192 operativ behandelte Fälle von Magenkrebs. Diss. Rostock 1909. 107 S. 8⁰.
1047 **Keller, O.**, Ueber die Lage der Wiederkäuer-Nieren. Diss. Bern 1908. 45 S. 8⁰.
1048 **Kimmerle, A.**, Ueber wahre Hypertrophie der Leber bei idiopathischer Herzhypertrophie bei Leuten vom 20. bis 60. Lebensjahre. Diss. München 1908. 39 S. 8⁰.
1049 **Klein, F. C.**, Ein Fall von syphilitischer Rectumstenose. Diss. München 1908. 33 S. 8⁰.
1050 **Kleinschmidt, H.**, Ein Beitrag zur Kenntnis von den Leberveränderungen bei der puerperalen Eklampsie. Diss. Bonn 1908. 53 S. 8⁰.
1051 **Klusmann, Th.**, Ein Fall von Sturzgeburt im Akte vermeinter Stuhlentleerung. Diss. Göttingen 1909. 31 S. 8⁰.
1952 **Kobler, B.**, Untersuchungen über Viskosität und Oberflächenspannung der Milch. Diss. Zürich 1908. 72 S. 8⁰.
1053 **Koch, K.**, Zur Kenntnis des Verlaufes und zur chirurgischen Behandlung der akuten progredienten Encephalitis nach Trauma, sowie der Seitenventrikelinfektion und ihre folgenlose Ausheilung. Diss. Marburg 1909. 24 S. m. 1 Abb. 8⁰.
1054 **Koch, L.**, Ueber die Peracidität des Magensaftes und die Einwirkung von Magenspülungen bei Ikterus katarrhalis. Diss. Erlangen 1909. 28 S. 8⁰.
1055 **Köhler, E.**, Ueber die Häufigkeit von Milzbrand (Karbunkel) im Heere nebst Betrachtungen über die Therapie des Milzbrand-Karbunkels. Diss. Rostock 1909. 30 S. 8⁰.
1056 **Kommissaruk, B.**, Ueber den Unterschied zwischen Rundzellensarkom und infektiösen Granulomen. Diss. 1909. 28 S. 8⁰.
1057 **Koenig G. A. K.**, Beiträge zur Kenntnis der Achylia gastrica nach den in der Rostocker medizinischen Klinik und Poliklinik in den letzten beiden Jahren gemachten Beobachtungen. Diss. Rostock 1909. 25 S. 8⁰.
1058 **Korte, A.**, Ein Fall von Akromegalie mit Diabetes u. psychischen Störungen. Diss. Kiel 1909. 18 S. 8⁰.
1059 **Kotz, R.**, Beitrag zur Kasuistik der mit dem Darm kommunizierenden extrauterinen Fruchtsäcke. Diss. München 1908. 23 S. 8⁰.
1060 **Krause, H.**, Ueber akute infektöse Osteomyelitis der Patella. Diss. Freiburg 1909. 40 S. 8⁰.
1061 **Krause, W.**, Zur Symptomatologie des Hydrocephalus congenitus. Diss. Kiel 1909. 18 S. 8⁰.
1062 **Krull, E.**, Ueber Peritonitis acuta nach Perforation einer Pyometra. Diss. München 1907. 21 S. 8⁰.
1064 **Kügelgen, K. v.**, Beitrag zur neuralen progressiven Muskelatrophie. Diss. Kiel 1909. 22 S. 8⁰.
1065 **Kuhlenbeck, O.**, Die Hebosteotomien der Göttinger Frauenklinik. Diss. Göttingen 1909. 37 S. 8⁰.
1066 **Laska, A.**, Beitrag zur Radiumemanationstherapie. Diss. Berlin 1909. 55 S. 8⁰.

1067 **Laube, F.**, Zum Morbus Basedowii. Diss. Berlin 1909. 33 S. 8°.
1068 **Lauxen, N.**, Experimentelle Untersuchungen über die Einwirkung des Phosphors auf Knochen- und Blutbildung bei wachsenden Hunden. Diss. Bonn 1909. 40 S. 8°.
1069 **Lehmann, W.**, Ueber Bau und Entwickelung der Wand der hinteren Hohlvene des Rindes und Venenklappen bei Pferd und Rind. Diss. Bern 1908. 38 S. m. 2 Taf. u. 18 Fig. 8°.
1070 **Lenhart, W.**, Ein Beitrag zur Lehre von der Verbrennung in gerichtlich-medizinischer Beziehung. Diss. München 1908. 14 S. m. 5 Abb. 8°.
1071 **Liebi, W.**, Ueber retrovesicale und retroprostatische Cysten. Diss. Bern 1908. 33 S. 8°.
1072 **Lindemann, A.**, Das Schicksal der Bakterien im Dünndarm. Diss. Bonn 1909. 44 S. 8°.
1073 **Linzenmeier G.**, Ueber innerliche Anwendung von g-Strophanthin (Thoms.) Klin. u. pharmakolog. Untersuchgn. Diss. Heidelberg 1909. 39 S. 8°.
1074 **Lipschitz, E.**, Ein Fall von Idiotie und Glykosurie und akromegalischen Erscheinungen. Diss. Berlin 1909. 26 S. 8°.
1075 **Löwenson, E.**, Ein Beitrag zur Kenntnis der spontanen Herzruptur. Diss. München 1908. 35 S. 8°.
1076 **Maj, K.**, Ueber die Chondrome des äusseren Ohres, nebst e. casuistischen Beitrag. Diss. München 1908. 15 S. 8°.
1077 **Marx, R.**, Ueber Pancreascysten nebst einem kasuistischen Beitrag. Diss. München 1909. 44 S. 8°.
1078 **Matsuno, G.**, Basedow'sche Krankheit u. Epilepsie. Diss. München 1908. 40 S. 8°.
1079 **Mayer, N.**, Ueber syphilitische Leptomeningitis basalis. Diss. München 1908. 25 S. 8°.
1080 **Mayrhofer, K.**, Die Anwendung der Moroschen perkutanen Tuberkulinreaktion im Kindesalter. Diss. München 1908. 28 S. 8°.
1081 **Meinshausen, W.**, Kasuistischer Beitrag zur Frage nach den Komplikationen der Augenverletzungen, die in der Individualität des Verletzten begründet sind. Diss. München 1909. 23 S. 8°.
1082 **Meng, R.**, Beitrag zur Kasuistik der Urogenitalsepsis (Periurethraler Abszess mit konsekutiver Sepsis.) Diss. München. 1909. 30 S. 8°.
1083 **Mietens, Th.**, Die Funktionen des Stirnhirns u. die Symptomatologie der Stirnhirntumoren. Diss. München 1909. 43 S. 8°.
1084 **Miyoschi, K.**, Uebar Enterolithen. Diss. München. 1908. 55 S. 8°.
1085 **Moos, S.**, Ueber septischen Abortus. Diss. Freiburg 1909. 39 S. 8°.
1086 **Mörig, H.**, Ueber tuberkulöse Ileocoecaltumoren. Diss. Heidelberg 1909. 27 S. 8°.
1087 **Mouth, A.**, Ueber totale Verödung der Niere durch gummöse Entzündung. Diss. München. 1908. 30 S. 8°.
1088 **Müller, G. F. W.**, Kasuistische Beiträge zur Unfalls-Hysterie. Diss. Rostock 1909. 32 S. 8°.
1089 **Nakamura, T.**, Strangulation des colon ascendens durch Stieldrehung einer Appendix epiploica des Colon ascendens. Diss. München 1908. 21 S. 8°.
1090 **Nakayama, S.**, Ueber Pfannenfrakturen. Diss. München 1909. 55 S. m. 3 Abb. 8°.
1091 **Nieder, F.**, Ueber vordere und hintere Synechien der Jris bedingt durch Entwicklungsstörungen. Diss. Rostock 1909. 47 S. m. 3 Fig. 8°.
1092 **Niederhof, G.**, Ein Fall von intrauterin erworbener Streptokokkenpneumonie bei stehender Blase. Diss. Freiburg 1909. 22 S. 8°.
1093 **Osborne, W.**, Ueber Beri-Beriartige Erkrankungen aus Afrika. Ein Beitrag z. Aetiologie der Segelschiff-Beri-Beri. Diss. München 1908. 61 S. m. 1 Tab. 8°.
1094 **Ott, E.**, Ueber die operative Behandlung des Genu valgum adolescentium. Diss. München 1908. 102 S. 8°.
1095 **Perlmann, J.**, Ein osteoplastisches Magenkarzinom. Diss. Königsberg 1909. 36 S. 8°.
1096 **Pitzner, M.**, Ueber die Lokalisation der Myocarditis syphilitica. Diss. München 1909. 62 S. 8°.
1097 **Plasterk, H.**, Zwei Fälle von primärem Melanosarkom des Rectums. Diss. München 1908. 59 S. 8°.
1098 **Poehlmann, R.**, Ueber Miliaraneurysmen des Gehirns. Diss. München 1908. 30 S. 8°.
1099 **Pohrt, O.**, Beitrag zur Lehre von den traumatischen psychopathischen Konstitutionen. Diss. Berlin 1909. 31 S. 8°.
1100 **Polonsky, Ch.**, Ueber Neurofibromatose. Diss. Berlin 1909. 35 S. 8°.
1101 **Poncelet, F.**, Ueber Huntington'sche Chorea. Diss. Bonn 1909. 50 S. 8°.
1102 **Prytek, A.**, Die Behandlung der Placenta praevia an der Freiburger Universitätsfrauenklinik in den Jahren 1904—1908. Diss. Freiburg 1909. 54 S. 8°.
1103 **Radloff, A.**, Ueber familiären Nystagmus. Diss. Rostock 1909. 38 S. 8°.
1104 **Ranke, J.**, Ueber altperuanische Schädel v. Ancan u. Pachacamác. II. Abhdlg.: Die Schädel der Gaffronschen Sammlg. Akad. München 1909. 112 S. m. 9 Taf. Lex. 8°.

1105 **Regensburg, J.,** Beitrag zur Aetiologie der Puerperalpsychosen. Diss. Berlin 1909. 46 S. 8⁰.
1106 **Regensburger, A.,** Beitrag zur Frage der Polyposis adenomatosa diffusa intestini crassi. Diss. München 1909. 16 S. 8⁰.
1107 **Reinhardstoettner, A. v.,** Ueber Pseudarthrosen u. ihre Behandlung. Diss. München 1909. 37 S. 8⁰.
1108 **Reuss, H.,** Das Abadie'sche Phänomen (Druckanalgesie der Achillessehne) ein Frühsymptom bei Tabes dorsalis? Diss. München 1908. 35 S. 8⁰.
1109 **Revers, H.,** Ueber Prolapsus cerebri. Diss. München 1908. 29 S. m. 2 Fig. 8⁰.
1110 **Riemer, M.,** Beitrag zur Kenntnis des Stoffwechsels des Micrococcus pyogenes aureus. Hab. Rostock 1909. 94 S. m. 14 Tab. u. 12 Fig. 8⁰.
1111 **Rose, H.,** Ueber Nieren- und Ureterentuberkulose. Diss. Bonn 1909. 27 S. m. 2 Fig. 8⁰.
1112 **Rosenbach, O.,** Untersuchungen über Kolloide im normalen menschlichen Urin. Diss. Göttingen 1909. 29 S. 8⁰.
1113 **Rosenberg, A.,** Beiträge zur Kasuistik der Streptokokkeninfektion. Diss. Berlin 1909. 24 S. 8⁰.
1114 **Rosenfeld, L.,** Klinische Ergebnisse betreffend die Röntgenoskopie der Perikarditis. Diss. Berlin 1909. 30 S. 8⁰.
1115 **Rosenow, E.,** Ueber das Verhalten des synthetischen Muskarins im Tierkörper. Diss. Freiburg 1909. 30 S. m. 8 Fig. 8⁰.
1116 **Rosenthal, A.,** Beitrag zur Kenntnis der Sehnenscheidensarkome. Diss. München 1909. 45 S. 8⁰.
1117 **Russakoff, A.,** Ueber die Gitterfasern der Lunge unter normalen u. pathologischen Verhältnissen. Zugleich ein Beitrag zur Kenntnis der feinsten Stützsubstanz einiger Parenchyme. Diss. München 1909. 33 S. 8⁰.
1118 **Rühle v. Lilienstern, H.,** Ueber Bauchkontusionen in der Armee. Diss. Berlin 1909. 42 S. 8⁰.
1119 **Sandberg, A.,** Die spontane Uterus-Ruptur, ihre Aetiologie u. Behandlung. Diss. Freiburg 1909. 35 S. 8⁰.
1120 **Sandleben, A.,** Ueber weitere 11 Fälle von Hebosteotomie. Diss. München 1908. 57 S. m. 1 Tab. 8⁰.
1121 **Sauerlandt, E.,** 235 Kropffälle der Münchener chirurgischen Klinik 1902—1908. Diss. München 1908. 62 S. 8⁰.
1122 **Saul, R.,** Säuglingssterblichkeit im Grossherzogtum Mecklenburg-Schwerin. Diss. Rostock 1909. 39 S. m. 14 Taf. 8⁰.
1123 **Savels, A.,** Ein Cholesteatom im Ovarium und seine Histogenese. Diss. Bonn 1909. 35 S. 8⁰.
1124 **Schaefer, P.,** Ueber die familiären und conjugalen Fälle von progressiver Paralyse u. Tabes dorsalis. Diss. Bonn 1909. 60 S. 8⁰.
1125 **Schenck v. Stauffenberg, W. Frhr.,** Zwei Fälle von Hemianästhesie ohne Motilitätsstörung. Diss. München 1909. 33 S. m. 8 Fig. 8⁰.
1126 **Schermann, M.,** Ueber die antiseptische Wirkung des Formaldehydseifenpräparates „Morbicid". Diss. Königsberg 1909. 23 S. 8⁰.
1127 **Scherrer, H.,** Zur Casuistik des Carcinoms des Keilbeins. Diss. München 1908. 49 S. 8⁰.
1128 **Schmidt, F. J.,** Carcinoma calcificans mammae. Diss. München 1908. 17 S. 8⁰.
1129 **Schmidt, G. L.,** Ueber die Tagesschwankungen der Zahl der Leukozyten und deren Beeinflussung durch Phagocytin (nucleinsaures Natrium). Diss. Rostock 1909. 74 S. 8⁰.
1130 **Schmidt, K.,** Ueber einen Fall von anscheinend gutartiger Struma adenomotosa mit Metastasen in der Wirbelsäule u. in einer Rippe. Diss. München 1908. 29 S. 8⁰.
1131 **Schmitz, F. J.,** Ueber die Operationserfolge bei Lippencarcinom bei den in der Kgl. Chirurgischen Klinik zu München in den Jahren 1896—1907 inkl. operierten Fällen. Diss. München 1908. 81 S. 8⁰.
1132 **Schönborn-Wiesentheid, E. Graf v.,** Ueber den Nachweis des urotryptischen Ferments bezw. des Urotrypsinogens. Diss. München 1909. 54 S. m. 8 Tab. 8⁰.
1133 **Schoeps, A.,** Ueber organische Nervenkrankheiten nach Trauma bei vorangegangener luetischer Infektion. Diss. Kiel 1909. 19 S. 8⁰.
1134 **Schorer, G.,** Ueber refraktometrische Pepsinbestimmungen. Diss. Bern 1908. 42 S. 8⁰.
1135 **Schreiber, H.,** Ueber einen Fall von Ectopia testis perinealis congenita complicata. Diss. München 1908. 37 S. 8⁰.
1136 **Schröder, R.,** Die Drüsenepithelveränderungen der Uterusschleimhaut im Intervall und Prämenstruum. Diss. Rostock 1909. 44 S m. 2 Taf. 8⁰.
1137 **Schulz, R.,** Ueber Geschmacksstörungen bei Mittelohr-Affektionen. Diss. Göttingen 1909. 30 S. 8⁰.
1138 **Schulze-Bentrop, H.,** Ueber einen Fall von Thoracopagus. Diss. München 1908. 37 S. 8⁰.

1139 **Schütte, O.**, Ueber die Torsion des Samenstranges. Diss. Berlin 1909. 57 S. 8⁰.
1140 **Schwaan, J.**, Ueber Regenerationsvorgänge bei akuter gelber Leberatrophie. Diss. München 1909. 22 S. 8⁰.
1141 **Schwarzfischer, P.**, Gebärmutterkrebs und Schwangerschaft. Diss. München 1909. 22 S. 8⁰.
1142 **Seelert, H.**, Zur Kenntnis des duralen Psammoms. Diss. München 1908. 32 S. 8⁰.
1143 **Seitz, A.**, Tuberkulose und Infantilismus. Diss. Freiburg 1909. 41 S. 8⁰.
1144 **Simon, W. V.**, Ueber Pigmentierungen im Darm mit besonderer Berücksichtigung des Wurmfortsatzes. Diss. Freiburg 1909. 42 S. 8⁰.
1145 **Skrodzki, T.**, Casuistischer Beitrag zur Lehre von den Erkrankungen des Pons u. der Medulla oblongata mit besonderer Berücksichtigung der luetischen Veränderungen. Diss. München 1908. 39 S. 8⁰.
1146 **Sochor, S.**, Os trigonum tali. Diss. Königsberg 1909. 39 S. m. 1 Taf. 8⁰.
1147 **Sprenger, F.**, Ein Fall von doppelseitiger chronischer progressiver Ophthalmoplegie bei Tabo-Paralyse. Diss. Kiel 1909. 20 S. 8⁰.
1148 **Stadler, H.**, Ueber Heterogenese des Knochenmarkes. Diss. München 1908. 18 S. m. 2 Taf. 8⁰.
1149 **Steininger, B.**, Beitrag zur Kasuistik der Lehre von der Eklampsie ohne Krämpfe. Diss. München 1908. 27 S. 8⁰.
1150 **Stepp, W.**, Experimentelle Untersuchungen über die Bedeutung der Kochsalzretention für die Genese des nephritischen Oedems. Diss. München 1908. 19 S. 8⁰.
1151 **Steudemann, A.**, Altersbild u. geburtshilfliche Komplikationen. Diss. München 1908. 30 S. m. 24 Tab. 8⁰.
1152 **Steudemann, H.**, Ein Paralytiker als Mörder. Diss. Freiburg 1909. 34 S. 8⁰.
1153 **Stützle, K.**, Ueber Sclerose grosser Venen, besonders der Pfortader u. der Hohlvenen. Diss. München 1908. 41 S. 8⁰.
1154 **Suchsland, O.**, Die mongoloide Idiotie. Diss. Halle 1909. 54, IV S. m. 2 Taf. 8⁰.
1155 **Sukennikowa, N.**, Ueber einen Fall von Athyreosis congenita. Diss. Berlin 1909. 31 S. 8⁰.
1156 **Suppes, J.**, Ein Fall von primärem Leberzellcarcinom mit Thrombosen der Venae hepaticae u. Geschwulstembolien der Arteriae pulmonales. Diss. München 1908. 21 S. 8⁰.
1157 **Sutthoff, W.**, Zur Kenntnis der sog. stickstofffreien Extraktstoffe in den Futter- und Nahrungsmitteln. Diss. Münster 1909. 61 S. 8⁰.
1158 **Takahashi, Y.**, Zusammenstellung von 57 Fällen komplizierter Frakturen. Diss. München 1908. 73 S. 8⁰.
1159 **Tappeiner, F. H. v.**, Untersuchungen über den Angriffsort der fluoreszierenden Substanzen auf rote Blutkörperchen. Diss. München 1909. 25 S. 8⁰.
1160 **Tchornaïa, C.**, Contribution à l'étude de la localisation de la pneumonie chez les enfants. Diss. Genf 1908. 56 S. 8⁰.
1161 **Thoma, Ph.**, Nebenverletzungen bei Hebosteotomie. Diss. München 1909. 31 S. 8⁰.
1162 **Ullmann, A.**, Ueber primäres Netzsarkom. Diss. Rostock 1909. 38 S. 8⁰.
1163 **Ursell, S.**, Ueber marantischeThrombose des Herzens im Kindesalter. Diss. München 1908. 38 S. 8⁰.
1164 **Vogt, L.**, Wanderniere (Ren mobilis). Diss. Rostock 1909. 20 S. 8⁰.
1165 **Voit, H.**, Aetiologie, Diagnose u. Therapie des Aneurysmas der Arteria poplitea im Anschluss an einen auf der chirurgischen Abteilung des Krankenhauses l. d. I. in München beobachteten Fall. Diss. München 1909. 23 S. m. 1 Taf. 8⁰.
1166 **Vömel K. H.**, Vereinfachte Nahtmethode zur Vereinigung frischer Dammrisse. Diss. Marburg 1909. 33 S. m. 4 Abb. 8⁰.
1167 **Weidenpesch, P.**, Die Amputation nach Gritti. Diss. München 1908. 55 S. 8⁰.
1168 **Weinberger, H. L.**, Carcinom am Ohr. Diss. München 1908, 54 S. 8⁰.
1169 **Weins, F.**, Spina bifida occulta. Diss. Breslau 1909. 54 S. 8⁰.
1170 **Weiss, E.**, Die operative Behandlung der Bauchhernien mit besonderer Berücksichtigung der Küstner'schen Methode. Diss Breslau 1909. 47 S. 8⁰.
1171 **Weissenedel, H.**, Zur Schnittführung bei Resektion des Wurmfortsatzes. Diss. Bonn 1909. 33 S. 8⁰.
1172 **Wienhaus, O.**, Zur Biochemie des Phasins. Diss. Rostock 1909. 38 S. 8⁰
1173 **Wienhues, H.**, Ueber Endarteriitis productiva. Diss. München 1908. 23 S. 8⁰.
1174 **Wintenberg, F.**, Zwei seltene Fälle von metastatischem Hirnabszess. Diss. München 1909. 20 S. 8⁰.
1175 **Wüstmann, G.**, Die Wirkung des musculus vocalis. Diss. Rostock 1909. 40 S. 8⁰.
1176 **Yoshida, T.**, Ueber die akute Appendicitis im Kindesalter. Diss. München 1908. 31 S. 8⁰.
1177 **Yoshimura, B.**, Zur Kasuistik der angeborenen Hirn- u. Rückenmarksbrüche. Diss. München 1908. 37 S. m. 2 Fig. 8⁰.

1178 **Zanders, T.,** Beitrag zur Casuistik der Scheidenatresien. Diss. München 1908. 27 S. m. 1 Abb. 8⁰.
1179 **Ziegler, O.,** Ueber ein Lymphangioma cavernosum congenitum der Ohrmuschel. Diss. München 1908. 16 S. m. 2 Taf. 8⁰.
1180 **Zimmermann, R.,** Zur Symptomatologie der entzündlichen Frauenkrankheiten u. der Lageveränderungen der Gebärmutter. Diss. München 1908. 35 S. 8⁰.
1181 **Zyskowitz, A.,** Kritisch-statistische Betrachtungen über die in der geburtshülflichen Klinik der kgl. Charité von 1904 bis 1909 beobachteten Eklampsiefälle. Diss. Berlin 1909. 30 S. 8⁰.

Beschreibende Naturwissenschaften.

(Zoologie — Botanik — Geologie — Mineralogie)

1182 **Bässler, F.,** Ueber den Einfluss des Dekapitierens auf die Richtung der Blätter an orthotropen Sprossen. Diss. Leipzig 1909. 25 S. 4⁰.
1183 **Berliner,** Flagellatenstudien. Diss. Berlin 1909. 32 S. 8⁰.
1184 **Chambers, R.,** Einfluss der Eigrösse u. der Temperatur auf das Wachstum und die Grösse des Frosches u. dessen Zellen. Diss. München 1909. 55 S. m. 91 Fig. 8⁰.
1185 **Dieroff, K.,** Ueber Turmalinführung in Gesteinen der Umgegend von Neudeck in Böhmen. Diss. Leipzig 1909. 48 S. 8⁰.
1186 **Egger, J. G.,** Foraminiferen der Seewener Kreideschichten. Akad. München 1909. 52 S. m. 6 Taf. Gr.-8⁰.
1187 **Ehrlich, R.,** Die physiologische Degeneration der Epithelzellen des Ascarisdarmes. Ein Beitrag zur Zellpathologie. Diss. München 1909. 55 S. m. 2 Fig. 8⁰.
1188 **Friedrich,** Ueber Bau und Naturgeschichte des Trypanoplasma helicis Leidy. Diss. Marburg 1909. 33 S. m. 44 Abb. 8⁰.
1189 **Gerth, H.,** Beiträge zur Phylogenie der Tubocorallier. Diss. Bonn 1908. 62 S. m. 17 Fig. 8⁰.
1190 **Gröber, P.,** Carbon u. Carbonfossilien des nördlichen u. zentralen Tian-Schan. Akad. München 1909. 46 S. m. 3 Taf.
1191 **Hallbauer, W.,** Ueber den Einfluss allseitiger mechanischer Hemmung durch einen Gipsverband auf die Wachstumszone und die innere Differenzierung der Pflanzen. Diss. Leipzig 1909. 73 S. m. 7 Abb. 8⁰.
1192 **Herrmann, F.,** Beitrag zur Kenntnis des Mitteldevon von böhmischer Facies im rheinischen Schiefergebirge. Diss. Marburg 1909. 77 S. 8⁰.
1193 **Hilty, H.,** Untersuchungen über die Evolution u. Involution der Uterusmucosa vom Rind. Diss. Bern 1908. 119 S. m. 5 Fig. 8⁰.
1194 **Janeck, R.,** Die Entwickelung der Blättertracheen und der Tracheen bei den Spinnen. Diss. Jena 1909. 60 S. u. 67 Fig. 8⁰.
1195 **Koch, M.,** Beiträge zur Kenntnis der Höhengrenzen der Vegetation im Mittelmeergebiete. Diss. Halle 1909. VIII, 95 S. m. 12 Taf. 8⁰.
1196 **Kuhn, E.,** Ueber den Wechsel der Zelltypen im Endothecium der Angiospermen. Diss. Zürich 1908 m. 37 Fig. 8⁰.
1197 **Lebedew, W.,** Ueber Trachelocerca phoenicopterus Cohn. Ein marines Infusor. Diss. München 1908. 44 S. m. 7 Fig. 8⁰.
1198 **Mc Dunnough, J.,** Ueber den Bau des Darms und seiner Anhänge von Chrysopa perla L. Tl. I. Larve. Diss. Berlin 1909. 47 S. 8⁰.
1199 **Mylius, H.,** Die geologischen Verhältnisse des Hinteren Bregenzer Waldes in den Quellgebieten der Breitach u. der Bregenzer Ach bis südlich zum Lech. Diss. München 1909. 97 S. m. 13 Fig. u. 4 Taf. 8⁰.
1200 **Prause, A.,** Beiträge zur Blattanatomie der Cupressineen. Diss. Breslau 1909. 48 S. 8⁰.
1201 **Pringsheim, E.,** Studie zur heliotropischen Stimmung und Präsentationszeit. Hab. Halle 1909. 64 S. m. 6 Fig. 8⁰.
1202 **Rautmann, H.,** Der Einfluss der Temperatur auf das Grössenverhältnis des Protaplasmakörpers zum Kern. Experimentelle Untersuchungen an Paramaecium caudatum. Diss. München 1909. 42 S. m. 2 Fig. u. 1 Kurv. 8⁰.
1203 **Reichenow, E.,** Die Rückbildungserscheinungen am Anurendarm während der Metamorphose u. ihre Bedeutung für die Zellforschung. Diss. München 1908. 48 S. m. 5 Fig. 8⁰.
1204 **Resch, J.,** Die Kernteilung und der Depressionszustand bei Colpidium colpoda Stein. Diss. München 1908. 34 S. 8⁰.
1205 **Rothpelz, A.,** Ueber die Einbettung der Ammoniten in die Solnhofner Schichten. Akad. München 1909. 27 S. m. 2 Taf. Lex.-8⁰.

1206 **Scheu, E.,** Zur Morphologie der Schwäbisch-Fränkischen Stufenlandschaft. Diss. Berlin 1909. 43 S. m. 2 Kart. 8⁰.
1207 **Schmitt-Marcel, W.,** Ueber Pseudo-Hermaphroditismus bei Rana temp. Diss. München 1909. 24 S. m. 1 Taf. u. 4 Fig. 8⁰.
1208 **Schneider, J. M.,** Der Oeffnungsmechanismus der Tulipa-Anthere. Diss. Freiburg (Schw.) 1908. 88 S. m. 1 Taf. u. 12 Fig. 8⁰.
1209 **Schubert, W.,** Ueber die Resistenz exsiccatortrockener pflanzlicher Organismen gegen Alkohol und Chloroform bei höheren Temperaturen. Diss. Leipzig 1909. 53 S. 8⁰.
1210 **Schweyer, P.,** Der Schädel des Inuus speciosus Japanensis, sein Variationskreis u. Zahnbau. Anthropologisch-zoologische Untersuchung. Diss. München 1909. 192 S. m. 85 Fig. 8⁰.
1211 **Seyfarth, W.,** Der Egeran und die ihn begleitenden Kontakterscheinungen von Göpfersgrün und Haslau, sowie einige verwandte Vorkommnisse. Diss. Leipzig 1909. 39 S. m. 1 Abb. 8⁰.
1212 **Spulski, B.,** Geologie der Gegend von Borgloh und Holte. Diss. Berlin 1909. 33 S. 8⁰.
1213 **Strauss, E.,** Das Gammaridenauge. Studien über ausgebildete und rückgebildete Gammaridenaugen. Diss. Leipzig 1909. 82 S. m. 6 Taf. u. 4 Abb. 4⁰.
1214 **Taube, E.,** Beiträge zur Entwicklungsgeschichte der Euphausiden. Diss. München 1909. 42 S. 8⁰.
1215 **Weber, M.,** Zur Petrographie der Samoa-Inseln. Akad. München 1909. 24 S. Lex.-8⁰.

Exakte Wissenschaften.

(Mathematik. — Physik. — Astronomie. — Meteorologie etc.)

1216 **Bartenstein, O.,** Beobachtungen u. Theorie über die Beugung von stark gedämpften elektrischen Schwingungen. Diss. Jena 1909. 48 S. m. 20 Fig. u. 8 Tab. 8⁰.
1217 **Behrens, H.,** Ueber magnetische Zirkularpolarisation in Metallen. Diss. Münster 1908. 51 S. m. 7 Taf.
1218 **Bennewitz, K.,** Beiträge zur Frage der Zersetzungsspannung. Diss. Berlin 1909. 50 S. m. 19 Fig. 8⁰.
1219 **Berwald, L.,** Krümmungseigenschaften der Brennflächen eines geradlinigen Strahlensystems und der in ihm enthaltenen Regelflächen. Diss. München 1909. 67 S. 8⁰.
1220 **Böhm, F.,** Parabolische Metrik im hyperbolischen Raum. Diss. München 1908. 62 S. 8⁰.
1221 **Brehmer, K.,** Beitrag zur atmosphärischen Refraktion über Wasserflächen. Diss. Rostock 1909. 22 S. m. 2 Abb. 8⁰.
1222 **Burkhardt, H.,** Zur Theorie der trigonometrischen Reihen u. der Entwicklungen nach Kugelfunktionen. Akad. München 1909. 23 S. 8⁰.
1223 **Degenhart, H.,** Ueber einige zu zwei ternären quadratischen Formen in Beziehung stehende Konnexe. Diss. München 1909. 55 S. 8⁰.
1224 **Ficker, E.,** Experimentelle Untersuchungen über die Dielektrizitätskonstante von Gemischen. Diss. Leipzig 1909. 51 S. 8⁰.
1225 **Fiebig, P.,** Untersuchungen über den langwelligen Teil des Titanspektrums. Diss. Bonn 1909. 33 S. 8⁰.
1226 **Finger, H.,** Ein Beitrag zur Kenntnis des Einflusses des Mediums auf die Linien in Funkenspektren. Diss. Münster 1909. 55 S. m. 2 Taf. 8⁰.
1227 **Grand, J.,** Anwendung der Lindstedtschen Methode auf die Integration der Differentialgleichung für hin- u. hergehende Bewegungen eines zwangläufigen Mechanismus. Diss. Zürich 1908. 52 S. 8⁰.
1228 **Grossmann, F.,** Experimentelle Untersuchungen über die Beugung elektromagnetischer Wellen an dielektrischen und metallischen Zylindern. Diss. Breslau 1909. 30 S. m. 3 Tab. u. 2 Taf. 8⁰.
1229 **Haar, A.,** Zur Theorie der orthogonalen Funktionensysteme. Diss. Göttigen 1909. 48 S. 8⁰.
1230 **Handke, F.,** Untersuchungen im Gebiete der Schumann-Strahlen. Diss. Berlin 1909. 41 S. m. 9 Fig. 8⁰.
1231 **Hawlitschek, K.,** Kreismessung. Pr. Prag 1909. 20 S. m. 5 Fig. 8⁰.
1232 **Howland, L. A.,** Anwendg. binärer Invarianten zur Bestimmung der Wendetangenten einer Kurve dritter Ordnung. Diss. München 1908. 93 S. 8⁰.
1233 **Hübers, G.,** Ueber den Einfluss von Belastungsschwankungen auf die elastischen Deformationen einiger Metalle. Diss. Rostock 1909. 38 S. m. 27 Abb. 8⁰.
1234 **Jecke, R. H.,** Beiträge zur Geometrie der Bewegung. Diss. Rostock 1909. 42 S. m. 25 Fig. 8⁰.
1235 **Koch, H.,** Ueber die praktische Anwendung der Runge-Kuttaschen Methode zur numerischen Integration von Differentialgleichungen. Diss. Göttingen 1909. 37 S. m. 2 Taf. u. 12 Abb. 8⁰.

1236 **Koch, J.,** Dispersionsmessungen an Gasen im sichtbaren u. im ultraroten Spektrum. Akad Upsala 1909. VI, 61 S. m. Fig. Lex.-8⁰.
1237 **Kölzer, J.,** Ueber die tägliche Drehung der Windfahne. Spezialuntersuchung auf Grund der Aufzeichnungen des Anemographen am Aachener Meteorologischen Observatorium. Diss. Bonn 1909. 28 S. m. 1 Taf.
1238 **Lange, M.,** Vereinfachte Formeln für die trigonometrische Durchrechnung optischer Systeme. Diss. Rostock 1909. 36 S. 8⁰.
1239 **Linsmeier, A.,** Galileis Trägheitsbegriff und dessen zeitgeschichtliche Bedeutung. Pr. Mariaschein 1909. 32 S. 8⁰.
1240 **Mattenklodt, E.,** Dielektrische Untersuchungen an Glimmer. Diss. Greifswald 1909. 37 S. m. 16 Taf. 8⁰.
1241 **Meyer, C.,** Zur Theorie des logarithmischen Potentials. Diss. Leipzig 1909. 67 S. 8⁰.
1242 **Meyer, U.,** Die magnetische Rotationsdispersion im ultraroten Teil des Spektrums bei Steinsalz, Syloin und Flußspat. Diss. Berlin 1909. 27 S. m. 8 Abb. 8⁰.
1243 **Mies, W.,** Das Absorptionspektrum des Paraxylols im Ultravioletten. Diss. Bonn 1909. 16 S. m. 1 Taf. 8⁰.
1244 **Nadler, C.,** Ueber den Zusammenhang der Raumkurve vierter Ordnung erster Spezies mit ihrem Polartetraeder. Diss. Rostock 1909. 38 S. m. 1 Taf. 8⁰.
1245 **Neuhaus, T.,** Ueber Empfindlichkeit der Barretter und die Zuverlässigkeit der mit ihnen ausgeführten Messungen. (Mittlgn. d. Physikal. Versuchs-Station Halle-Cröllwitz, Nr. 14.) Diss. Halle 1909. 42 S. m. 10 Fig. u. 2 Taf. 4⁰.
1246 **Noether, F.,** Ueber rollende Bewegung einer Kugel auf Rotationsflächen. Diss. München 1909. 56 S. m. 5 Fig. 8⁰.
1247 **Otto, M.,** Vergleichende magnetische Untersuchungen an Ringen aus Eisen und Eisensiliziumlegierungen. Diss. Halle 1909. 44 S. m. 6 Fig. 8⁰.
1248 **Plancherel, M.,** Sur les congruences (mod. 2^m) rélatives au nombre des classes des formes quadratiques binaires aux coefficients entiers et à discriminant negatif. Diss. Freiburg (Schw.) 1908. 93 S. 8⁰.
1249 **Renner, J.,** Konforme Abbildungen. Pr. Graz 1909. 31 S. 8⁰.
1250 **Schmid, A.,** Anwendung der Cauchy-Lipschitzschen Methode auf lineare partielle Differentialgleichgn. Diss. München 1908. 30 S. 8⁰.
1251 **Schmitt, K.,** Die innere Reibung von Luft und Helium bei tiefen Temperaturen. Diss. Halle 1909. 32 S. m. 2 Fig. u. 1 Taf. 8⁰.
1252 **Seidler, R.,** Ueber die Leitung elektrischer Ströme im Wismutdraht. Diss. Leipzig 1909. 114 S. m. 26 Fig. 8⁰.
1253 **Speiser, A.,** Die Theorie der binären quadratischen Formen mit Koeffizienten und Unbestimmten in einem beliebigen Zahlkörper. Diss. Göttingen 1909. 33 S. 8⁰.

Chemie.

1254 **Abel, P.,** Zur Kenntnis orthosubstituierter Arsine und Phosphine. Diss. Rostock 1909. 76 S. m. 1 Fig. 8⁰.
1255 **Abraham, F.,** Beiträge zur Kenntnis der 4-Amidopyrazole. Diss. Rostock 1909. 76 S. 8⁰.
1256 **Bach, A. v.,** Ueber einige Derivate der Salicylsäure. Diss. München 1909. 88 S. 8⁰.
1257 **Bartz, R.,** Ueber die Bromierung des Cinchotoxins. Diss. München (Techn. Hochsch.) 1909. 47 S. 8⁰.
1258 **Bierema, S.,** Die Assimilation von Ammon-, Nitrat- u. Amidstickstoff durch Mikroorganismen. Diss. Leipzig 1909. 83 S. m. 7 Tab. 8⁰.
1259 **Birchard, F.,** Ein Beitrag zur Kenntnis der Protoalbumose des Fibrins. Diss. Leipzig 1909. 62 S. 8⁰.
1260 **Blumberg, P.,** Ueber das Kohlensuboxyd. Ueber das Cholesterin. Diss. Berlin 1909. 31 S. 8⁰.
1261 **Bodmann, C.,** Beiträge zur Kenntnis der Tri- und der Diphenylmethan-Reihe. Diss. Freiburg (Schweiz) 1908. 59 S. 8⁰.
1262 **Brettauer, E.,** Beiträge zur Kenntnis der radioaktiven Stoffe. Diss. München 1909. 65 S. m. 2 Kurv. 8⁰.
1263 **Bruce, J.,** Ueber Cyclobuten, Cyclobutan u. einige Derivate. Diss. München 1909. 90 S. m. Tab. 8⁰.
1264 **Buchner,** Zur Kenntnis der Hexanitritokobaltisäure. Diss. München 1909. 39 S. 8⁰.
1265 **Dauer, G.,** Untersuchungen über das Verhalten von Farbstoff-Gemischen bei der Sensibilisierung von Bromsiber-Gelatine-Trockenplatten. Diss. Münster 1908. 105 S. m. 46 Fig. 8⁰.
1266 **Disselkamp, P.,** Beitrag zur Kenntnis der Molekülverbindungen der organisohen Zinn- und Bleihalogenide. Diss. Zürich 1908. VIII, 66 S. 8⁰.

1267 **Ebert, G.**, Die Reaktion zwischen Phenylmagnesiumbromid u. anorgan. Chloriden. Diss. München 1908. 49 S. m. Abb. 8⁰.
1268 **Echeandia, E.**, Ueber den Gang des Arsen- und Antimon-Wasserstoffzerfalles. Diss. Berlin 1909. 33 S. m. 6 Abb. 8⁰.
1269 **Eckenberg, W. B.**, Ueber in der Phenylgruppe substituierte 1-Phenyl-5- methyl-3-pyrazolone. Diss. Rostock 1909. 51 S. 8⁰.
1270 **Eisleb, O.**, Ueber dimolekulare Anhydride der Anthranilsäure. Diss. Bonn 1909. 68 S. m. 1 Taf. 8⁰.
1271 **d'Elia, A.**, Ueber Nitro- und Amidoderivate des Chinolins. Diss. München (Techn. Hochsch.) 1909. 27 S. 8⁰.
1272 **Ende, J.**, Isomerie-Erscheinungen bei Phenylhydrazonen und Oximen. Diss. Leipzig 1909. 73 S. 8⁰.
1273 **Feistmann, F.**, Ueber Erythrodextrin IIa und Amylose. Diss. München (Techn. Hochsch.) 1909. 37 S. 8⁰.
1274 **Flade, R.**, Ueber Salze und Aether von Chinonoximen. Diss. Leipzig 1909. 48 S. m. 7 Kurv. 8⁰.
1275 **Flos, F.**, Ueber die Acetylbenzylcyanide und deren Derivate. Diss. Rostock 1909. 90 S. 8⁰.
1276 **Fornet, A.**, Beitrag zur Chemie der Stilbenderivate. Diss. Zürich 1908. 47 S. 8⁰.
1277 **Friedberg, A.**, Ueber synthetische Versuche mit α-β-ungesättigten Ketonen und über die Einwirkung von Dicyan auf Benzol und Aluminiumchlorid. Diss. Halle 1909. 41 S. 8⁰.
1278 **Frohneberg, W.**, Ueber Dithiohydrochinon. Diss. Marburg 1909. 53 S. 8⁰.
1279 **Gaettens, R.**, Ueber die Einwirkung verschiedener wasserentziehender Mittel auf β-Monoacetylphenylhydrazin und Acetessigester und über das 4-Acetylantypyrin. Diss. Rostock 1909. 31 S. 8⁰.
1280 **Goerges, H.**, Untersuchungen über die Reaktion: $2\ Ti\ Cl_4 + H_2 = 2\ Ti\ Cl_3 + 2\ HCl$. Diss. Berlin 1909. 40 S. 8⁰.
1281 **Göttler, M.**, Ueber einige Additions- u. Kondensationsprodukte der Halogenacetamide u. ihrer N-Methylolverbindungen u. über Einwirkung von Formaldehyd u. sekundären Basen auf Isatin. Diss. München 1908. 82 S. 8⁰.
1282 **Grün, A.**, Ueber die Konstitutionen der Fette. Hab. Zürich 1908. 124 S. 8⁰.
1283 **Gyr, J.**, Ueber Veresterung, Esterverseifung und Salzbildung bei arylierten Essigsäuren und einigen Abkömmlingen derselben. Hab. Freiburg (Schw.) 1908. 68 S. m. 2 Fig. 8⁰.
1284 **Hartmann, M.**, Ueber den Mechanismus der Kupplungsreaktion. Diss. München 1908. 67 S. 8⁰.
1285 **Heilborn, W.**, Studien über Nickeldicyandiamidin u. seine Verwendung in der quantitativen Analyse. Diss. Münster 1909. 30 S. 8⁰.
1286 **Hess, F.**, Ueber Isomerie in der 1. 2. 3-Triazolreihe und über Isomerie bei den Diazocyaniden. Diss. München 1909. 61 S. 8⁰.
1287 **Howwjanz, S.**, Ueber die Anwendung der Hydroxylkohlensäurereaktion. Diss. Leipzig. 1909. 84 S. 8⁰.
1288 **Jacobsen, E.**, Ueber organische Molekülverbindungen des Chloroforms. Diss. Zürich 1908. 44 S. 8⁰.
1289 **Jenner, T.**, Beiträge zur Kenntnis cyklischer Di- und Tricarbonylverbindungen mit einem Anhange: Ueber Trennung organischer Säuren. Diss. München 1909. 51 S. 8⁰.
1290 **Johannsen, D.**, Ueber Thiopyrazolone. Diss. Rostock 1909. 43 S. 8⁰.
1291 **Kananow, G.**, Studien über Triphenylmethanfarbstoffe. Diss. Berlin 1909. 62 S. 8⁰.
1292 **Keetmann, B.**, Ueber die Auffindung des Joniums, einer neuen radioaktiven Erde in Uranerzen. Diss. Berlin 1909. 34 S. m. 7 Abb. 8⁰.
1293 **Kirmreuther, H.**, Beiträge zur Kenntnis der Halogen-Aethylene u. Halogen-Acetylene. Diss. München 1909. 61 S. 8⁰.
1294 **Kleine, A.**, Ueber die Oberflächenspannung verdünnter Salzlösungen. Diss. Münster 1908. 35 S. 8⁰.
1295 **Klemm, A.**, Zur Kenntnis des „Caryophyllens" aus Nelkenstielöl. Diss. Leipzig 1909. 85 S. 8⁰.
1296 **Kobert, K.**, Ueber 2, 5-Phenyl-Hydrazino-Pyrine und über das 1-Phenyl- 3-Methyl-Pyrazol- 5-Azo-Benzol. Diss. Rostock 1909. 91 S. 8⁰.
1297 **Koch, W.**, Ueber das Verhalten von Lignozellulose beim Erhitzen mit Wasser unter Druck. Diss. Freiburg 1909. 39 S. 8⁰.
1298 **Krech, R.**, Ueber das β-Aethylthiokodid. Ein Beitrag zur Kenntnis des Morphins. Diss. Berlin 1909. 43 S. 8⁰.
1299 **Kron, A.**, Ueber die Acetessigestercondensation u. ihre Umkehrung. Diss. München 1909. 45 S. 8⁰.
1300 **Kropatschek, W.**, Das Arsentrioxyd. Pr. Marburg a/D. 1909. 19 S. 8⁰.
1301 **Kunze, G.**, Guanidinabkömmlinge. Diss. Marburg 1909. 60 S. 8⁰.

1302 **Kurzmann, M.**, Ueber die osmotischen Eigenschaften der Substitutions-Derivate des Fluoresceins und ihr Vermögen, die Oxydation der arsenigen Säure im Lichte zu beschleunigen. Diss. München 1909. 26 S. 8⁰.
1303 **Lenger, W.**, Der feste gelbe Phosphorwasserstoff $P_{12} H_6$ und ein neuer orangeroter Phosphorwasserstoff $P_9 H_2$. Diss. Berlin 1909. 41 S. m. 4 Abb. 8⁰.
1304 **Leuchs, R. F.**, Ueber die Reduktion des o-Nitroanilins und die Gewinnung aromatischer Derivate des Porphyrexins. Diss. München 1908. 46 S. 8⁰.
1305 **Leysaht, H.**, I. Untersuchung des Pileaöls. II. Beiträge zur Kenntnis des Sabinens und Terpinens. III. Zusammensetzung des Ayapanaös. Diss. Berlin 1909. 46 S. 8⁰.
1306 **Lister, J.**, Neue Isomerien von Nitranilinen. Diss. Leipzig 1909. 60 S. 8⁰.
1307 **Lohse, R.**, Ueber die Lichtabsorption, die Radiolumineszenz, den Farbstoffcharakter und die Ausbleichfähigkeit der Fulgide. Diss. Leipzig 1909. 108 S. 8⁰.
1308 **Löwenstein, E.**, Ueber Hydrate, deren Dampfspannung sich kontinuierlich mit der Zusammensetzung ändert. Diss. Göttingen 1909. 73 S. m. 9 Fig. 8⁰.
1309 **Loewenstein, W.**, Ueber Lösungen von Kalk und Kieselsäure in geschmolzenem Chlorkalzium. Diss. Berlin 1909. 57 S. m. 12 Fig. 8⁰.
1310 **Maas, J.**, Hexarhodanatosalze des Molybdäns. Diss. München 1909. 62 S. 8⁰.
1311 **Mahlow, F.**, Ueber Thioderivate des Chinolins und Chinaldins. Diss. Rostock 1909. 87 S. 8⁰.
1312 **Masing, G.**, Ueber die Bildung von Legierungen durch Druck und über die Reaktionsfähigkeit der Metalle im festen Zustande. Diss. Göttingen 1909. 47 S. m. 31 Fig. u. 2 Taf. 8⁰.
1313 **Meiser, W. O.**, Ueber Homophthalsäureester, Oxymethylen-homophthalsäureester und die aus ihm entstehenden Isocumarin- u. Isocarbostyril-Derivate. Diss. München 1909. 71 S. 8⁰.
1314 **Merckle, E.**, Ueber desmotrope Verbindungen in der Triazolreihe. Diss. München 1909. 43 S. 8⁰.
1315 **Merzbacher, S.**, Beiträge zur Kenntnis der Kondensationsreaktionen der Azide. Diss. München 1909. 47 S. 8⁰.
1316 **Mielck, H. H.**, Zur Kenntnis nitrierter Amidoderivate des Cumarons und Cumarans Diss. Rostock 1909. 88 S. 8⁰.
1317 **Minkowski, E.**, Ueber das Verhalten einiger aromatischer Essigsäure- u. Glykokollderivate tierischen Fermenten gegenüber. Diss. München 1909. 28 S. 8⁰.
1318 **Moskopp, P.**, Ueber Derivate des Ortho-Vinylphenols. Diss. Marburg 1909. 51 S. 8⁰.
1319 **Müller, H. E.**, Zur Kenntnis des Brenzkatechins u. des Orthochinons. Diss. München 1908. 62 S. 8⁰.
1320 **Naumann, C.**, Dampfdruck und Ebullioskopie des Jods. Diss. Leipzig 1909. 73 S. m 12 Abb. 8⁰.
1321 **Nelken, F.**, Ueber die Einwirkung des Grignardschen Reagens auf Ortho-Phtalaldehyd. Diss. Münster 1909. 53 S. 8⁰.
1322 **Neresheimer, J.**, Ueber neue Derivate der Malonsäure. Diss. München 1908. 56 S. 8⁰.
1323 **Obermiller, J.**, Die orientierenden Einflüsse und der Benzolkern. Mit experimentellem Anhang: Einige Studien über die Sulfonsäuren des Phenols. Hab. Stuttgart 1909. 144, 46 S. 8⁰.
1324 **Ott, K.**, Ueber Sulfide u. Sulfine. Diss. München 1909. 44 S. 8⁰.
1325 **Pfister, K.**, Zur Kenntnis der Triazene. Diss. München 1909. 52 S. 8⁰.
1326 **Przibram, K.**, Ueber die Beweglichkeit der Ionen in Dämpfen u. ihre Beziehung zur Kondensation. II. Mitteilg. Akad. Wien. 1909. 30 S. m. 5 Fig. gr. 8⁰.
1327 **Robertson, P. W.**, Optische Studien über I. Kupferammoniakkomplexe, II. Gelbe und rote Salze aus p-Oxyazobenzolen. Diss. Leipzig 1909. 54 S. 8⁰.
1328 **Robison, R.**, Ueber die polychromen Salze aus Dimethyl- und Diphenyl-Violursäure. Diss. Leipzig 1909. 55 S. 8⁰.
1329 **Röhler, H.**, Untersuchungen über Formamid als Lösungsmittel für anorganische Salze und über die Elektrolyse der Lösungen. Diss. Leipzig 1909. 67 S. 8⁰.
1330 **Rölle, H.**, Ueber Kondensationsprodukte von β-Naphtolen mit aromatischen Aldehyden u. Ammoniak und deren Salzbildungen. Diss. Giessen 1909. 52 S. 8⁰.
1331 **Rosenthal, L.**, Einwirkung von Dicyan auf Phenoläther und Kondensation von Ketonitrilen mit aromatischen Verbindungen bei Gegenwart von Aluminiumchlorid. Diss. Halle 1909. 43 S. 8⁰.
1332 **Rothacker, O.**, Ueber das 1-Phenyl 3-Methyl 5-Pyrazolon. Diss. München 1909. 64 S. 8⁰.
1333 **Rottsieper, W.**, Ueber trizyklische Chinolinverbindungen. Diss. Göttingen 1909. 87 S. 8⁰.
1334 **Routala, O.**, Ueber die Bildung der Naphtene im Erdöl. Diss. Karlsruhe 1909. 111 S. 8⁰.
1335 **Sander, A.**, Ueber das Aethylbenzol u. seine Nitroderivate. Diss. München (Techn Hochsch.) 1909. 23 S. 8⁰.

1336 **Schmid, A.**, Ueber die Einwirkung von Bornylchlorid auf aromatische Amine. Diss. Berlin 1909. 41 S. 8⁰.
1337 **Schmidt, O.**, Zur Kenntnis der Pyrazole und ihrer Stellung in der organischen Chemie. Diss. Rostock 1909. 74 S. 8⁰.
1338 **Schön, P.**, Synthese des 4, 5 Dimethoinyisochinolins. Ein Beitrag zur Synthese des Papavernis. Diss. Kiel 1909. 37 S. 8⁰.
1339 **Schultze, H.**, Ueber Vanadin-Schwefelverbindungen. Diss. München 1908. 41 S. 8⁰.
1340 **Schuster, A.**, Die elektrochemische Reduktion einiger laktylierter Nitrotoluidine. Diss. Giessen. 1909. 31 S. 8⁰.
1341 **Schweitzer, A.**, Beiträge zur Kenntnis des elektrochemischen Verhaltens des Nickels. Diss. Dresden 1909. 60 S. m. 20 Tab. 8⁰.
1342 **Sinner, K.**, Vergleichende Lactylierung primärer aromatischer Amine. Diss. Giessen 1909. 28 S. m. 2 Taf. 8⁰.
1343 **Sirk, H.**, Versuche üb. die kathodische Ausfällung der Thoriuminduktion aus ihrem salzsauren Lösungen. Ak. Wien 1909. 9 S. gr. 8⁰.
1344 **Stamm, G.**, Einwirkung von Dinitrophenylpyridinchlorid auf merkurierte Amine. Einwirkung von Chlorbinitrobenzol auf Pyridinbasen. Diss. Würzburg 1909. 42 S. m. 1 Taf. 8⁰.
1345 **Stenzel, H.**, Ueber die Addition der höheren Stickstoffoxyde an doppelt- ungesättigte Kohlenwasserstoffe. Diss. München 1908. 51 S. 8⁰.
1346 **Tank, L.**, Untersuchungen über die Beständigkeit der Ringsysteme. Die Aufspaltung des Cyclopentens zum Glutardialdehyd und zur Glutaraldehydosäure. Zur Kenntnis des Azelaons (Cyclooctanon). Diss. Kiel 1908. 52 S. 8⁰.
1347 **Thomson, D.**, Beiträge zur Frage der Abhängigkeit der Drehungsintensität optisch-aktiver Kohlenstoff-Verbindungen von der chemischen Konstitution. Diss. Göttingen 1909. 80 S. 8⁰.
1348 **Tschunke, R.**, Ueber die Konstitution des Conhydrins (optisch-aktives α-Aethyl-piperidyl-alkin). Diss. Breslau 1909. 67 S. 8⁰.
1349 **Welch, A.**, Ueber das Vorkommen und die Verbreitung der Sterine im Tier- u. Pflanzenreich. Diss. Freiburg 1909. 58 S. 8⁰.
1350 **Wieprecht, H.**, Die radioaktiven Eigenschaften einiger Solquellen Nord- und Mitteldeutschlands. Diss. Halle 1909. 51 S. m. 5 Fig. 8⁰.
1351 **Wigger, J.**, Elektrisches Leitvermögen und Dichte von Bromiden, Jodiden, Chloriden, Nitraten und einigen anderen Salzen in wässeriger Lösung. Diss. Rostock 1909. 37 S. m. 5 Kurv. 8⁰.
1352 **Wulle, E.**, Ueber Acetyl-Xylylcyanide und einige Glyoxyltolylessigsäuren. Diss. Rostock 1909. 125 S. m. Taf. 8⁰.
1353 **Zeidler, F.**, Synthese von 3, 4, (5 oder 7)-Trimethoxyphenanthren und 3, 4-Dimethoxy-8-Aethoxyphenanthren. Diss. Berlin 1909. 37 S. 8⁰.

Technische- und Handelswissenschaften.

1354 **Bühler, E.**, Darstellung und Kritik der in der Litteratur vorliegenden Untersuchungen eines Trägers mit bewegter Last. Diss. Zürich 1908. 64 S. 8⁰.
1355 **Drösser, E.**, Die wirtschaftl. u. technische Entwicklung der Schwefelsäureindustrie hauptsächlich Deutschlands. Diss München 1909. 111 S. 8⁰.
1356 **Geinsperger, E.**, Die technische Ausnützung des Luftstickstoffes. Progr. Steyr 1908. 67 S. 8⁰.
1357 **Gerecke, K.**, Untersuchungen zu Knotenpunktsausbildungen bei Holzkonstruktionen. Diss. Braunschweig 1909. 88 S. m. 67 Fig. 8⁰.
1358 **Gewecke, H.**, Ueber die Einwirkung von Strukturänderungen auf die physikalischen, insb. elektrischen Eigenschaften von Kupferdrähten und über die Struktur des Kupfers in seinen verschiedenen Behandlungsstadien. Diss. Darmstadt 1909. 93 S. m. 11 Taf. u. 8 Fig. 8⁰.
1359 **Greilach, H.**, Ueber die Photometrierung elektrischer Lampen. Progr. St. Paul 1909. 32 S. m. 35 Fig. 8⁰.
1360 **Heinecke, G.**, Untersuchungen über ein doppelt induktiv gekoppeltes Empfangssystem für drahtlose Telegraphie. (Mitteilungen der physikalischen Versuchsstation Halle-Cröllwitz No. 17.) Diss. Halle 1909. 33 S. m. 24 Abb. 4⁰.
1361 **Hempel, H.**, Ueber Gasöle und Oelgas. Diss. Karlsruhe 1909. 91 S. m. 2 Taf. u. 16 Tab. 8⁰.
1362 **Herbert, H.**, Ueber den Zusammenhang der Biegungselastizität des Gusseisens mit seiner Zug- u. Druckelastizität. Diss. Göttingen 1909. 47 S. m. 22 Fig. 8⁰.

1363 **Kaiser, J.,** Beiträge zur Kenntnis der gekoppelten elektrischen Systeme. (Mitteilungen d. Physikal. Versuchsstation Halle-Cröllwitz No. 16.) Diss. Halle 1909. 24 S. m. 12 Fig. u. 2 Taf. 4⁰.
1364 **Kumpfmiller, A.,** Ueber Sulfit-Zellstoff-Ablauge. Diss. München (Techn. Hochsch.) 1909. 74 S. 8⁰.
1365 **Mannes, H.,** Die Berechnung von Rohrnetzen städtischer Wasserleitungen. Diss. Hannover 1909. 59 S. m. 17 Fig. u. 1 Taf. 8⁰.
1366 **Schmidt, K.,** Die Berechnung der Luftpumpen für Oberflächenkondensationen unter besonderer Berücksichtigung der Turbinenkondensationen. Diss. Braunschweig 1909. 148 S. m. 68 Fig. 8⁰.

Bildende Künste.

1367 **Becker, E.,** Das Quellwunder des Moses in der altchristlichen Kunst. Diss. Erlangen 1909. 76 S. m. 3 Taf. 8⁰.
1368 **Fortlage, A.,** Anton de Peters ein kölnischer Künstler des XVIII. Jahrhunderts. Diss. Bonn 1909. 69 S. 8⁰.
1369 **Höhn, H.,** Leben und Werke des Landschaftsmalers Georg v. Dillis. Diss. München 1908. 57 S. 8⁰.
1370 **Hölscher, U.,** Das hohe Tor von Medinet Habu. Eine baugeschichtliche Untersuchung. Diss. Berlin-Charlottenburg 1909. 38 S. 8⁰.
1371 **Jacobi, F.,** Studien zur Geschichte der Bayerischen Miniatur des XIV. Jahrhunderts. Diss. München 1908. 64 S. 8⁰.
1372 **Karlinger, H.,** Studien zur Entwicklungsgeschichte des spätgotischen Kirchenbaues im Münchener Gebiet. Diss. München 1908. 90 S. 8⁰.
1373 **Kautzsch, P.,** Die Werkstatt u. Stube des Bildhauers Hans Backoffen in Mainz. Ein Beitrag zur Geschichte der Mainzer Plastik von 1500—1530. Diss. Halle 1909. 112 S. 8⁰.
1374 **Koch, H.,** Sächsische Gärten. Diss. Dresden 1909. 60 S. m. 36 Fig. 8⁰.
1375 **Luckenbach, H.,** Schmiedeeiserne Grabkreuze im Badischen Lande. Progr. Heidelberg 1909. 22 S. m. 39 Fig. 4⁰.
1376 **Pointner, A.,** Agostino d'Antonio di Duccios Tätigkeit in Perugia von 1457—1462. Diss. München 1909. 56 S. 8⁰.
1377 **Prinzhorn, H.,** Gottfried Sempers aesthetische Grundanschauungen. Diss. München 1909. 59 S. 8⁰.
1378 **Roch, W.,** Philipp Otto Runges Kunstanschauung und ihr Verhältnis zur Frühromantik. Diss. Erlangen 1909. VI, 248 S. 8⁰.
1379 **Weegmann, O. C. v.,** Architektur u. Plastik der Frührenaissance in Regensburg. Diss. München 1909. 133 S. m. 6 Taf. 8⁰.
1380 **Weizinger, F. X.,** Die Malerfamilie der „Strigel" in der ehemals freien Reichsstadt Memmingen I. Tl. Hans Strigel 1461, Ivo Strigel 1430—1516, Claus Strigel um 1500. Diss. München 1908. 48 S. 8⁰.
1381 **Zoege v. Manteuffel, K.,** Die Gemälde und Zeichnungen des Antonio Pisano aus Verona. Diss. Halle 1909. 180 S. 8⁰.
1382 **Zottmann, L.,** Zur Kunst von Elias Greither dem Aelteren, seinen Söhnen u. Mitarbeitern. Ein Beitrag zur Geschichte der bayerischen Lokalkunst. Diss. München 1909. 48 S. 8⁰.

Musik.

1383 **Glenewinkel, H.,** Daniel Gottlob Türk nebst einem Ueberblick über das Hallische Musikleben seiner Zeit. Diss. Halle 1909. 37 S. 8⁰.
1384 **Glöckner, E.,** Studien zur romantischen Psychologie der Musik besonders mit Rücksicht auf die Schriften E. T. A. Hoffmanns. Diss. Bonn 1909. 44 S. 8⁰.
1385 **Hüffer, E.,** Anton Felix Schindler. Diss. Leipzig 1909. VI, 78 S. 8⁰.
1386 **Klunger, C.,** J. A. P. Schulz in seinen volkstümlichen Liedern. Diss. Leipzig 1909. 63 S. 8⁰.
1387 **Mayr, O.,** Adam Gumpelzhaimer. Ein Beitrag zur Musikgeschichte der Stadt Augsburg im 16. u. 17. Jahrhundert. Diss. München 1908. 88 S. 8⁰.

Land- u. Forstwirtschaft.

Viehzucht.

1388 **Bachofen, E.,** Schweizerische Landes-Pferdezucht im Halbblut. Diss. Zürich 1908. 92 S. m. 5 Taf. 8⁰.
1389 **Engberding, D.,** Vergleichende Untersuchungen über die Bakterienzahl im Ackerboden in ihrer Abhängigkeit von äusseren Einflüssen. Diss. Göttingen 1909. 74 S. m. 4 Kurv. 8⁰.

1390 **Estor, W.,** Wie hoch stellt sich der durchschnittliche Schlachtverlust beim westfälischen veredelten Landschwein und welche Momente beeinflussen ihn? Diss. Bern 1908. 32 S. 8⁰.
1391 **Freye, O.,** Ueber die Wirkung verschiedener Phosphorsäuredüngemittel auf die Erträge des Hafers. Diss. Leipzig 1909. 77 S. 8⁰.
1392 **Golte, W.,** Die Gestaltung der landwirtschaftlichen Betriebsorganisation unter verschiedener Höhenlage untersucht an 37 Betrieben des Regierungsbezirks Arnsberg. Diss. Giessen 1909. 80 S. 8⁰.
1393 **Magnus, J.,** Untersuchungen über die landwirtschaftlichen Betriebsverhältnisse im Ried. Diss. Giessen 1909. 51 S. 8⁰.
1394 **Mickel, H.,** Untersuchungen über den Einfluss der Keimungsenergie des Samens auf die Entwickelung und Produktion der Gerstenpflanze. Diss. Leipzig 1908. 81 S. m. 8 Tab. u. 1 Taf. 8⁰.
1395 **Münch, E.,** Untersuchungen über Immunität u. Krankheitsempfänglichkeit der Holzpflanzen. Diss. München 1909. 81 S. m. 5 Fig. u. 6 Tab. 8⁰.
1396 **Pettit, J. H.,** Beiträge zur Bodenanalyse. Diss. Göttingen 1909. 55 S. 8⁰.
1397 **Plessow, W.,** Die Landwirtschaft im Kreise Ost-Havelland. Diss. Jena 1909. 148 S. m. e. Anhg. v. 13 Tab. 8⁰.
1398 **Radosawljewitsch, M. S.,** Die Rindviehzucht Serbiens. Ihre natürlichen und wirtschaftlichen Bedingungen, ihre Lage sowie die Massnahmen zu ihrer Hebung. Diss. Halle 1909. 101 S. m. 6 Tab., 7 Taf. u. 1 Kart. 8⁰.
1399 **Schindler, H.,** Die Sortenfrage und die Anbaugebiete für die wichtigsten landwirtschaftlichen Kulturpflanzen in Deutschland. Diss. Giessen 1909. VII, 75 S. 8⁰.
1400 **Sengmüller, A.,** Die naturgesetzlichen Grundlagen und die wirtschaftlichen Anbaumethoden und Erfolge des Ackerbaues in der bayerischen Oberpfalz. Diss. Berlin 1909. 97 S. m. 1 Karte. 8⁰.
1401 **Statz, P.,** Die Abstandszahl, ihre Bedeutung für die Forsttaxation, Bestandeserziehung und Bestandespflege. Diss. Karlsruhe 1909. 65 S. 8⁰.
1402 **Straus, A.,** Der Tabakbau im Grossherzogtum Baden u. seine natürlichen Verbindungen. Diss. Halle 1909. 152 S. m. 1 Kart. 8⁰.
1403 **Swellengrebel, N. H.,** Sur la nature et les causes de la maladie des taches en couronne chez la pomme de terre. Diss. Zürich 1909. 48 S. m. 27 Fig. 8⁰.

Verschiedenes.

(Bibliothekswesen. — Reden etc.)

1404 **Aigner, K.,** Festrede, gehalten am 2. XII. 1908. Progr. Pola 1909. 7 S. 8⁰.
1405 **Bamberg, v.,** Hundertjährige nationale Erinnerungen. Progr. Gotha 1909. 19 S. 4⁰.
1406 **Bittner, P. A.,** Die diamantene Jubelfeier Sr. Majestät. (Kaiser Franz Josef I.) Progr. Trautenau 1909. 7 S. 8⁰.
1407 **Dostal, J.,** Kaiser Franz Josef I. Festrede. Progr. Wien 1909. 6 S. 8⁰.
1408 **Gräfenberg, S.,** I. Dem Andenken des Direktors Dr. Ludwig Voigt, gest. am 1. Dezember 1908. Gedächtnisrede, gehalten bei der Trauerfeier der Städtischen Handelslehranstalt am 4. Dezember 1908. Progr. Frankfurt a. M. 1909. 8 S. 4⁰.
1409 **Holzer, V.,** Katalog der Schüler-Bibliothek. (Landes-Oberrealsch.) Progr. Krems 1909. 26 S. 8⁰.
1410 **Klöpel,** Das Duployésche Stenographiesystem und seine Metagraphie. Progr. Pirna 1909. 28 S. 4⁰.
1411 **Knippschild, E.,** Einführung des Direktors. (Reformrealgymnas.) Progr. Duisburg-Meiderich 1908. 10 S. 4⁰.
1412 **Krumpholz, H.,** Festrede z. Feier des 60 jähr. Regierungsjubiläums Sr. Maj. des Kaisers (Franz Josef). Progr. Wien 1909. 13 S. 8⁰.
1413 **Meindl, F.,** Aus der Studienreise österreichischer Religionsprofessoren nach Italien im Jahre 1905. Progr. Prag 1909. 27 S. 8⁰.
1414 **Pohl, J.,** Die Wallenstein-Festspiele in Eger im Jahre 1908. Pr. Eger 1909. 15 S. 8⁰.
1415 **Pokorny, A.,** Sechzig Jahre auf Habsburgs Kaiserthron. Festrede. Progr. Krems 1909. 12 S. 8⁰.
1416 **Richert, H.,** Wer ist eine Persönlickkeit im Sinne Goethes? Eine Kaisergeburtstagsrede. Progr. Pleschen 1909. 9 S. 4⁰.
1417 **Sauer, J. J.,** Katalog der Lehrerbibliothek. (Handelsakad.) Pr. Brünn 1909. 71 S. 8⁰.
1418 **Stitz, A.,** Rede aus Anlass des 60jähr. Regierungsjubiläums Sr. Maj. des Kaisers Franz Josef I., geh. a. 2. XII. 1908. Progr. Wien 1909. 7 S. 8⁰.
1419 **Wilhelm, G.,** Friedrich Schiller. Festrede, gehalten a. 9. Mai 1905. Progr. Wien 1990. 10 S. 8⁰.

1420 **Wilhelm, G.,** Goethe und Schiller im Freundschaftsbunde. Festrede. Progr. Wien 1909. 13 S. 8⁰.
1421 **Zingg, E.,** Katalog der Schülerbibliothek. (Handelsakad.) Pr. Brünn 1909. 14 S. 8⁰.
1422 **Zöchbaur, J.,** Dr. Franz Maria Doppelbauer, Bischof von Linz. Ein Bild seines Lebens und Wirkens. Progr. Urfahr 1909. 175 S. m. 46 Abb. 8⁰.

Redaktion.

Bei der Redaktion sind eingelaufen:

Archiv, Trierisches. Hrsg. v. Kentenich, Lager, Reimer. Ergänzungs-Heft VIII, IX, X. Trier 1907—9. Verlag d. Fr. Lintz'schen Bh. 107, 120, 154 S. 8⁰. Heft VIII: 3. 50, IX u. X. à 6.—
Archiv, Trierisches. Hrsg. v. Kentenich, Lager, Reimer. Heft XIII. Trier 1908. Verlag d. Fr. Lintz'schen Bh. S. 1—192. 8⁰. 6.—
Dornblüth, O., Gesundheitsbrevier. Berlin 1908. 116 S. Deutscher Verlag für Volkswohlfahrt. G. m. b. H. —.50
Hartstein, C. R., 1000 Aufgaben aus Prüfungen der wissenschaftlichen Befähigung für den einjährig-freiwilligen Heerdienst. Heft 1—5. Frankfurt a. M., Verlag v. F. B. Auffahrt. 176 S. 8⁰. à 1.20
Scheffler, K., Die Schule. Verdeutschung der hauptsächlichsten entbehrlichen Fremdwörter der Schulsprache. 8⁰. 90 S. Berlin 1909. Verlag des allgemeinen deutschen Sprachvereins (F. Berggold). —.60
Travnik, Jenö, A szinköltészet Börne fölfogdsában. (Die dramatische Dichtung in d. Auffassg. Börnes.) Budapest 1908. 103 S. 8⁰. 1.50
Wienecke, E., Die Grundlehren der Planimetrie für Lehrerbildungsanstalten. M. 191 Figuren nebst einer Formentabelle des rechtwinkligen Dreiecks. Zweite Auflage. 8⁰. 174, XI S. Berlin 1909. L. Oehmigke's Verlag. 2.80
gebd. 3.50

Bibliographischer Monatsbericht

über neu erschienene

Schul-, Universitäts- und Hochschulschriften

(Dissertationen — Programmabhandlungen — Habilitationsschriften etc.)

Unter Mitwirkung verschiedener

Universitätsbehörden und Technischen Hochschulen

herausgegeben von der

Zentralstelle für Dissertationen und Programme

der Buchhandlung Gustav Fock G. m. b. H. in Leipzig.

XXI. Jahrg. | Leipzig, 1. Januar 1910. | No. 4.

jährlich 12 Nos. nebst Sachregister. Preis M. 5.—. Durch jede Buchhandlung oder Postanstalt und auch direkt vom Herausgeber (Leipzig, Markgrafenstr. 6 u. Schlossg. 7/9) gegen vorherige Einsendung des Betrages franko zu beziehen.

Klassische Philologie und Altertumswissenschaften.

1423 **Ausfeld, A.,** Die Sage vom grossen König Alexander für die Jugend erzählt. Aus dem Nachlasse des Verfassers hrsg. v. U. Bernays. Progr. Lörrach 1908. 22 S. 4⁰.
1424 **Fimmen, D.,** Zeit u. Dauer der kretisch-mykenischen Kultur. Diss. Freiburg 1909. 104 S. 8⁰.
1425 **Fortmann, A.,** Quaestiones in Lucanum metricae. Diss. Greifswald 1909. 60 S. 8⁰.
1426 **Güntert, H.,** Zur Geschichte der griechischen Gradationsbildgn. I. Diss. Heidelberg 1909. 72 S. 8⁰.
1427 **Jolles, A.,** Aegyptisch-Mykenische Prunkgefässe. Hab. Freiburg 1909. 44 S. m. 50 Abb. 4⁰.
1428 **Isler, F.,** Quaestiones metricae. Diss. Greifswald 1909. 50 S. 8⁰.
1429 **Linnert, U.,** Beiträge zur Geschichte Caligulas. Diss. Jena 1909. 102 S. 8⁰.
1430 **May, J.,** Rhythmen in Ciceros Katilinarischen Reden. Progr. Durlach 1909. 31 S. 4⁰.
1431 **Meister, R.,** Beiträge zur griechischen Epigraphik u. Dialektologie VII. 2 Kypr. Inschriften. Akad. Leipzig 1909. 13 S. m. 1 Taf. gr. 8⁰.
1432 **Quillfeldt, W. v.,** Altrömisches Landwirtschaftsrecht. Diss. Heidelberg 1909. 45 S. 8⁰.
1433 **Zwiener, C. A.,** De vocum Graecarum apud poetas Latinos ab Ovidi temporibus usque ad primi p. Chr. n. saeculi finem usu. Diss. Breslau 1909. 34 S. 8⁰.

Neuere Philologie.

1434 **Arens, J.,** Der Vokalismus der Mundarten im Kreise Olpe. Unter Zugrundelegung der Mundart von Elspe. Diss. Münster 1908. 104 S. m. 1 Karte. 8⁰.
1435 **Bälz, M.,** Die Me. Brendanlegende des Gloucesterlegendars. Kritisch herausgegeben mit Einleitg. Diss. Berlin 1909. XXXII, 70 S. 8⁰.
1436 **Beer, O.,** Hebbels Judith und Maria Magdalena im Urteil seiner Zeitgenossen. Diss. Freiburg 1909. 99 S. 8⁰.
1437 **Bernatzky, F.,** Ueber die Entwicklung der typischen Motive in den mhd. Spielmannsdichtungen, besonders in den Wolfdietrichen. Diss. Greifswald 1909. 84 S. 8⁰.
1438 **Bisewski, M.,** Die mhde. Uebersetzg. des Perikopenbuchs der Apokalypse u. der katholischen Briefe in der Augsburger Handschrift. Diss. Greifswald 1908. 116 S. 8⁰.
1439 **Böhme, T.,** Spensers literarisches Nachleben bis zu Shelley. Kap. 7, Abschn. 5: Spensers Einfluss auf Shelley. Diss. Berlin 1909. VII, 63 S. 8⁰.
1440 **Budde, F.,** Wieland und Bodmer. 1. Kap. Diss. Berlin 1909. 67 S. 8⁰.

1441 **Elsässer, A.,** Die Kürzung der mhd. langen Stammsilbenvokale in den hochdeutschen Mundarten auf Grund der vorhandenen Dialektliteratur. Diss. Leipzig 1909. V, 76 S. 8°.
1442 **Enss, Fr.,** Hebbels Epos „Mutter und Kind". Diss. Marburg 1909. 97 S. 8°.
1443 **Fehr, B.,** Die Sprache des Handels in Altengland. Wirtschafts- u. kulturgeschichtl. Beiträge zur engl. Wortforschung. Progr. St. Gallen 1909. IV, VIII, 88 S. gr. 8°.
1444 **Granzow, W.,** Die Ogier-Episode im „Charlemagne" des Girart d'Amiens. Nebst vollst. Namenverzeichnis d. gesamten Dichtung. Diss. Greifswald 1908. 83 S. 8°.
1445 **Grünenthal, O.,** Die Uebersetzungstechnik der altkirchenslavischen Evangelienübersetzung. (§ 1—7). Diss. Breslau 1909. 36 S. 8°.
1446 **Günther, M.,** Entstehungsgeschichte von Defoe's Robinson Crusoe. Diss. Greifswald 1909. 79 S. 8°.
1447 **Hagen, W.,** Theorie u. Praxis bei Hebbel. Diss. Erlangen 1909. 95 S. 8°.
1448 **Hahn, J.,** Julius von Voss. Tl. 1 u. 2, Abschn. 1. Diss. Berlin 1909. 92 S. 8°.
1449 **Hingst, R.,** Die Sprache John Lydgate's aus seinen Reimen. Diss. Greifswald 1908. 67 S. 8°.
1450 **Holzer, G.,** Ein Kommentar zu Shakespeare's Drama „Julius Caesar" in Bacon'scher Beleuchtg. Progr. Heidelberg 1909. 48 S. 4°.
1451 **Jaeger, F.,** Thomas à Becket in Sage u. Dichtung, mit besonderer Berücksicht. des neueren englischen Dramas. Diss. Breslau 1909. VII, 98 S. 8°.
1452 **Jeske, G.,** Die Kunst Hartmanns von Aue als Epiker, verglichen mit der seiner Nachahmer. Diss. Greifswald 1909. 113 S. 8°.
1453 **Kastenberg, M.,** Die Stellung der Frau in den Dichtungen der Christine de Pisan. Diss. Heidelberg 1909. 52 S. 8°.
1454 **Keyl, H.,** Zweigliedrige praedikative Nominalsätze im Französischen (Ma soeur esclave!) Ein Beitrag zur französischen Syntax u. Stilistik. Diss. Marburg 1909. 65 S. 8°.
1455 **Kluckow, F.,** Sprachliche u. textkritische Studien über Hue de Rotelandes Protheselaüs nebst einem Abdruck der ersten 1009 Verse. Diss. Greifswald 1909. 83 S. 8°.
1456 **Mordhorst, O.,** Egen von Bamberg u. „die geblümte Rede". (Tl. 1: Egen von Bamberg). Diss. Berlin 1909. 62 S. 8°.
1457 **Ropohl, F.,** Das Verhältnis des Assonanzteiles zum Reimteile im altfranzösischen Apolloniusroman (Jourdains de Blaivies). Diss. Kiel 1909. 93 S. 8°.
1458 **Rotter, C.,** Der Schnaderhüpfl-Rhythmus. Vers- und Periodenbau des ostälpischen Tanzlieds. (Einleitung und erster Abschnitt.) Diss. Berlin 1909. 66 S. m. 2 Taf. 8°.
1459 **Sahlmann, O.,** Das Leben und die Werke des Noël du Fail. Diss. Kiel 1909. IX, 81 S. 8°.
1460 **Schmitt, F.,** Die mittelenglische Version des Elucidariums des Honorius Augustodunensis. Diss. Würzburg 1909. XXIX, 35 S. 8°.
1461 **Schmitz, Th.,** Die Sechstakter in der altengl. Dichtung. Diss. Bonn 1909. 76 S. 8°.
1462 **Semrau, F.,** Würfel und Würfelspiel im alten Frankreich. Diss. Königsberg 1909. XIII, 41 S. 8°.
1463 **Stahl, E. L.,** Joseph Freiherr von Auffenberg. Sein Leben u. seine Dramen. Diss. Heidelberg 1909. 56 S. 8°.
1464 **Stange, E.,** Die Miniaturen der Manessischen Liederhandschrift und ihr Kunstkreis. Diss. Königsberg 1909. 52 S. m. 4 Taf. 8°.
1465 **Steves, H.,** Fr. Hebbels Verhältnis zu den politischen und sozialen Fragen. Diss. Greifswald 1909. 75 S. 8°.
1466 **Urschlechter, H.,** Die vornehme französische Frau des XVIII. Jahrhunderts nach den „Proverbes dramatiques" Carmontelle's. Diss. Erlangen 1909. 34 S. 8°.
1467 **Venzlaff, G.,** Textüberlieferung u. Entstehungsgeschichte von Marlowes „Doctor Faustus". Diss. Greifswald 1909. 80 S. 8°.
1468 **Wagner, R.,** Die Syntax des Superlativs im Gotischen, Altniederdeutschen, Althochdeutschen, Frühmittelhochdeutschen im Beowulf u. in der älteren Edda. I. Tl. Die Superlative bis zum Jahre 900. Abschn. A I. Diss. Berlin 1909. XI, 72 S. 8°.
1469 **Wegner, F.,** B. Ringwaldts christliche Warnung des Treuen Eckarts. Tl. I. Diss. Marburg 1909. 56 S. 8°.
1470 **Wirth, H.,** Gedanken zur deutschen Etymologie. Progr. Tauberbischofsheim 1908. 29 S. 4°.

Orientalia und vergleichende Sprachwissenschaft.

1471 **Grünfeld, A.,** Die Lehre vom göttlichen Willen bei den jüdischen Religionsphilosophen des Mittelalters von Saadja bis Maimûni. Diss. Erlangen 1909. 78 S. 8°.
1472 **Helbig, A. H.,** Al-Qadi Al-Fadil, der Wezir Saladin's. Eine Biographie. Diss. Heidelberg 1908. 75 S. 8°.

1473 **Klein, S.,** Tod u. Begräbnis in Palästina zur Zeit der Tannaiten. Diss. Freiburg 1909. 102 S. 8⁰.
1474 **Le Coq, A. v.,** Köktürkisches aus Turfan. Akad. Berlin 1909. 15 S. m. Abb. Lex.-8⁰.
1475 **Meyer, E.,** Der Diskus v. Phaestos u. die Philister auf Kreta. Akad. Berlin 1909. 8 S. m. Abb. Lex.-8⁰.
1476 **Nurse, F. E.,** The pitiful Pilgrimage of Phinyanus. A new Arabic Text, an Englisch Translation, and a Critical Commentary. Diss. Heidelberg 1908. 16, 32 S. 4⁰.

Theologie.

1477 **Bürck, F. J.,** Die Lehre vom Gewissen nach dem hl. Antonin. Diss. Freiburg i. B. 45 S. 8⁰.
1478 **Busch, J. H.,** Das Wesen der Erbsünde nach Bellarmin u. Suarez. Eine Dogmengeschichtl. Studie. Diss. Freiburg 1909. XII, 204 S. 8⁰.
1479 **Kraemer, R.,** Die Bedeutg. der Gottesgemeinschaft für das sittliche Leben nach der Lehre des Paulus. Diss. Greifswald 1909. IV, 103 S. 8⁰.

Philosophie und Psychologie.

1480 **Adamietz, A.,** Der Skeptizismus Pierre Daniel Huets. Diss. Breslau 1909. 71 S. 8⁰.
1481 **Böhme, A.,** Die Wahrscheinlichkeitslehre bei David Hume. Diss. Erlangen 1909. 44 S. 8⁰.
1482 **Büttner, W.** Hermann Samuel Reimarus als Metaphysiker. Diss. Würzburg 1909. 170 S. 8⁰.
1483 **Crous, E.,** Die Grundlagen der religionsphilosophischen Lehren Lockes. Diss. Bonn 1909. 50 S. 8⁰.
1484 **Heinrich, K. B.,** Nietzsches Stellung zur Geschichte. Diss. Erlangen 1908. 61 S. 8⁰.
1485 **Kolb, K.,** Menschliche Freiheit u. göttliches Vorherwissen nach Augustin. Diss. Freiburg 1909. XII, 129 S. 8⁰.
1486 **Kroner, R.,** Ueber logische u. ästhetische Allgemeingültigkeit. Kritische Bemerkungen zu ihrer transzendentalen Begründung u. Beziehung. Diss. Freiburg 1908. XIII, 99 S. 8⁰.
1487 **Kühn, L.,** Das Problem der ästhetischen Autonomie. Diss. Freiburg 1909. IV, 63 S. 8⁰.
1488 **Niedermeyer, G.,** Sören Kierkegaard's philosophischer Werdegang. Diss. Erlangen 1909. 73 S. 8⁰.
1489 **Schilling, R.,** Die realistischen Elemente der Lotzeschen Ontologie. Diss. Leipzig 1909. 53 S. 8⁰.
1490 **Soda, K.,** Geld und Wert. Eine logische Studie. Diss. Tübingen 1909. IX, 176 S. 8⁰.
1491 **Steenbergen, A.,** Henri Bergsons intuitive Philosophie. Diss. Jena 1909. 46 S. 8⁰.
1492 **Sulz, E.,** Hegels philosophische Begründung des Strafrechts und deren Ausbau in der Deutschen Strafrechtswissenschaft. Diss. Erlangen 1910. 77 S. 8⁰.
1493 **Thiemann, G.,** Das Problem der Materie bei Eduard von Hartmann im Zusammenhang des Gesamtsystems untersucht. Diss. Breslau 1909. 40 S. 8⁰.
1494 **Weiss, J.,** Stoff und Kraft. Progr. Freiburg i. B. 1909. 39 S. 4⁰.

Paedagogik.

1495 **Benkenstein, O.,** Das religiöse Moment im Erziehungs- u. Unterrichtsplane A. H. Franckes. Ein Beitrag zur Charakteristik u. Kenntnis der Pädagogik u. Methodik des Pietismus. Diss. Erlangen 1909. 60 S. 8⁰.

Geschichte und Hilfswissenschaften.

1496 **Brieger, T.,** Der Speierer Reichstag von 1526 uud die religiöse Frage der Zeit. Ge Leipzig 1909. 79 S. 4⁰.
1497 **Denz, J.,** Die Schiffahrtspolitik der Kurpfalz im 17. u. 18. Jahrhundert. Diss. Heidelberg 1909. 92 S. 8⁰.
1498 **Eckert, H.,** Krämer u. Krämerzunft in süddeutschen Städten (Augsburg, Ulm, Strassburg, Worms) bis zum Ausgang des Mittelalters. Diss. Freiburg 1909. X, 28 S. 8⁰.
1499 **Ganter, F.,** Karl v. Rotteck als Geschichtsschreiber. Diss. Freiburg 1909. 137 S. 8⁰
1500 **Greinacher, A.,** Die Anschauungen des Papstes Nikolaus I. über das Verhältnis von Staat u. Kirche. Diss. Freiburg 1909. 69 S. 8⁰.

1501 **Hasenohr, W.,** Patriarch Johannes Maurosii von Antiochien. Ein Charakterbild aus der Zeit der Reformkonzilien. I. Tl. Diss. Freiburg 1909. 60 S. 8⁰.
1502 **Hebeisen, G.,** Die radikale u. die konstitutionelle Partei in Baden am Vorabend des Frühjahrsaufstandes v. 1848. Diss. Freiburg 1909. 50 S. 8⁰.
1503 **Hennig, E.,** Die päpstlichen Zehnten aus Deutschland im Zeitalter des avignonesischen Papsttums u. während des grossen Schismas. Diss. Königsberg 1909. XII, 45 S. 8⁰.
1504 **Herzog, A.,** Die Lebensmittelpolitik der Stadt Strassburg im Mittelalter. Diss. Freiburg 1909. 57 S. 8⁰.
1505 **Hesemann, H.,** Beiträge zur Ravensbergischen Volkskunde. Diss. Greifswald 1909. 113 S. 8⁰.
1506 **Kremer, J.,** Studien zur Geschichte der Trierer Wahlkapitulationen. (Aeussere Geschichte derselben. Ihre Bestimmungen über Vermögensrecht u. Jurisdiktion des Domkapitels.) Diss. Bonn 1909. 48 S. 8⁰.
1507 **Nonnenberg, M.,** Der französische Philhellenismus in den zwanziger Jahren des vorigen Jahrhunderts. (Kap. VII—IX.) Diss. Berlin 1909. 46 S. 8⁰.
1508 **Salz, A.,** Wallenstein als Merkantilist. Gel. Prag 1909. 31 S. 8⁰.
1509 **Schuler, M.,** Die Besetzung der Deutschen Bistümer in den drei rheinischen Kirchenprovinzen in den ersten Jahren Papst Bonifaz VIII. (1295—1298). Kap. I. Die Besetzung der Bistümer bis auf Bonifaz VII. Diss. Berlin 1909. 56 S. 8⁰.
1510 **Stolz, H.,** Die Entwicklung der Bühnenverhältnisse Westfalens von 1700—1850. Diss. Münster 1909. IV, 80 S. 8⁰.
1511 **Tomfohrde, Th.,** Die Heringsfischereiperiode an der Bohus-Läu-Küste von 1556—1589. (Kap. 4). Diss. Berlin 1909. 45 S. 8⁰.

Geographie.

(Reisebeschreibungen. — Anthropologie und Ethnologie.)

1512 **Behrmann, W.,** Zur Kritik der flächentreuen Projektionen der ganzen Erde u. e. Halbkugel. Akad. München 1909. 48 S. m. 3 Taf. gr. 8⁰.
1513 **Kuck, J.,** Die Siedelungen im westlichen Nadranen. Diss. Königsberg 1909. 85 S. m. 1 Karte. 8⁰.
1514 **Schmidt, E.,** Die Siedelungen des nordschweizerischen Jura. Diss. Freiburg 1909. 99 S. m. 4 Kart. 8⁰.

Rechtswissenschaft.

1515 **Aren, E.,** Einfluss der Konkurseröffnung auf grundbuchmässige Erklärungen des Gemeinschuldners nach Eröffnung des Verfahrens. Ein Beitrag zur Auslegung der §§ 6 u. 7 K O. Diss. Heidelberg 1909. 68 S. 8⁰.
1516 **Arnold, J.,** Die Ehrenzahlung. Diss. Leipzig 1909. 38 S. 8⁰.
1517 **Asmis, W.,** Der landwirtschaftliche Arbeitsvertrag nach bürgerlichem u. nach Gesinderecht. Diss. Erlangen 1909. VIII, 80 S. 8⁰.
1518 **Aull, H.,** Das landesherrliche Verordnungsrecht im Grossherzogtum Hessen, unter Ausschluss des Notverordnungsrechts. Diss. Giessen 1909. IX, 129 S. 8⁰.
1519 **Barczluski, A.,** Reklame u. Recht. Diss. Heidelberg 1909. VIII, 53 S. 8⁰.
1520 **Baessler, F.,** Die rechtliche Natur und die Bedeutung des Frachtbriefs. Mit besonderer Berücksichtigung der neuen Eisenbahnverkehrsordnung vom 23. Dez. 1908). Diss. Leipzig 1909. 56 S. m. 4 Form. 8⁰.
1521 **Bastian, W.,** Rechtliche Beurteilung der allgemeinen Bedingungen der Berliner Fondsbörse. Diss. Greifswald 1908. 70 S. 8⁰.
1522 **Bems, E.,** Die Zeitung im Urheber- und Verlagsrecht. Diss. Erlangen 1909. IX, 83 S. 8⁰.
1523 **Berlowitz, S.,** Die erbrechtliche Auflage nach dem B. G. B. Diss. Jena 1909. VIII, 55 S. 8⁰.
1524 **Biedermann, E.,** Der Rücktritt vom zweiseitigen Vertrage wegen Schuldnerverzuges nach dem Schweizerischen Obligationenrecht. Diss. Leipzig 1909. XI, 145 S. 8⁰.
1525 **Billerbeck, J. v.,** Die Urkundenfälschung zum Zwecke besseren Fortkommens. Diss. Greifswald 1909. 30 S. 8⁰.
1526 **Bister, A.,** Der untaugliche Versuch im allgemeinen u. ein besonderer Fall desselben: Betrugsversuch durch Täuschung über eine gesetzwidrige oder unsittl. Leistung. Diss. Heidelberg 1909. 67 S. 8⁰.

1527 **Bock, H.,** Die gegenseitige Unterhaltspflicht der Ehegatten. Diss. Heidelberg 1909. VIII, 81 S. 8⁰.
1528 **Büchner, A.,** Die Gründe für die Beendigung des kaufmännischen Lehrverhältnisses nach dem H. G. B. vom 10. Mai 1897. Diss. Leipzig 1909. XI, 93 S. 8⁰.
1529 **Buka, H.,** Die Rechtslage des im Handelsregister eingetragenen Nichtkaufmannes. Diss. Jena 1909. IX, 48 S. 8⁰.
1530 **Burchard, J.,** Vertragsnormen und Deliktsnormen in Anwendung auf denselben Tatbestand. Ein Versuch zur weiteren Klärung des Problems. Diss. Königsberg 1909. XI, 65 S. 8⁰.
1531 **Burckhardt, W. H.,** Das Urteil auf Leistung Zug um Zug und seine Vollstreckung. Diss. Leipzig 1909. VIII, 71 S. 8⁰.
1532 **Carlebach, A.,** Der Entlastungsbeweis des § 831 B. G. B. in der Rechtsprechung. Diss. Heidelberg 1909. IX, 48 S. 8⁰.
1533 **Caesar, C. A. J.,** Der Ratenlieferungsvertrag in neudeutschen Recht. Volkswirtschaftl. rechtl. Studie und Kritik. III. Tl. Verzug beim Ratenlieferungsgeschäft. Diss. Leipzig 1909. XX, 22 S. 8⁰.
1534 **Charrier, P.,** Die sogen. Retorsion bei Beleidigungen und Körperverletzgn. Diss. Heidelberg 1909. 142 S. 8⁰.
1535 **Cohn, F.,** Das Wesen der Genehmigung bei der Stellvertretung ohne Vertretungsmacht und ihre Wirkung. Ein Beitrag z. Lehre von d. Genehmigung im B. G. B. (§§ 177, 184 B. G. B.). Diss. Greifswald 1909. VIII, 44 S. 8⁰.
1536 **Cohn, G.,** Das Wahlrecht des Konkursverwalters u. der Schadenersatzanspruch des Vertragsgegners in § 17 der Reichskonkursordnung. Diss. Jena 1909. 48 S. 8⁰.
1537 **Dietz v. Bayer, F.,** Der Kauf auf Probe nach dem B. G. B. unter besonderer Berücksichtigung des Kaufs mit Umtauschklausel. Diss. Heidelberg 1909. X, 92 S. 8⁰.
1538 **Dufner, A.,** Der Ausverkauf in dem Gesetze zur Bekämpfung des unlauteren Wettbewerbs. Diss. Freiburg 1909. 86 S. 8⁰.
1539 **Ebert, W.,** Die rechtliche Stellung des Finders nach dem Rechte des B. G. B. für das Deutsche Reich unter besonderer Berücksichtigung des gemeinen Rechts. Diss. Greifswald 1909. 65 S. 8⁰.
1540 **Eckert, G.,** Die materiellen Voraussetzungen der Zwangserziehung nach hessischem Recht. (Gesetz vom 11. Juni 1887 u. 17. Juli 1899. Diss. Giessen 1909. 94 S. 8⁰.
1541 **Ehinger, O.,** Geschichte der Motive der Abtreibungsbestrafung. I. Tl. Diss. Freiburg 1908. 102 S. 8⁰.
1542 **Engel, A.,** Der Konto-Korrent-Vertrag in Theorie u. Praxis. Diss. Heidelberg 1909. 50 S. 8⁰.
1543 **Espinosa de los Monteros, F.,** Die rechtl. Stellung der unehel. Kinder nach dem deutschen B. G. B. u. dem spanischen Código civil. Diss. Jena 1909. VIII, 103 S. 8⁰.
1544 **Esser, F.,** Der Sukzessivlieferungsvertrag. Diss. Heidelberg 1909. VI, 70 S. 8⁰.
1545 **Falter, K.,** Konsulargerichtsbarkeit in Strafsachen. Diss. Erlangen 1909. 93 S. 8⁰.
1546 **Fiedler, M.,** Die Geschäftsführungsmacht des offenen Handelsgesellschafters. Diss. Lpzg. 1909. VIII, 65 S. 8⁰.
1547 **Fischer, E.,** Der Rechtsfall Cutting, Fragen des internationalen Strafrechts. (Straf- u. völkerrechtlich). Diss. Greifswald 1908. 71 S. 8⁰.
1548 **Flössel, H.,** Der Begriff des verantwortlichen Redakteurs. Diss. Leipzig 1909. 70 S. 8⁰.
1549 **Fraune, K.,** Inwieweit ist Art. 340 des früheren Rheinischen Rechts durch Art. 208 Abs. 1 des Einführungsgssetzes zum B. G. B. aufrecht erhalten worden? Diss. Heidelberg 1909. VII, 60 S. 8⁰.
1550 **Fürstenberg, F. A.,** Der Grundsatz von Treu u. Glauben in den §§ 157 u. 242 d. deutschen B. G. B. Diss. Leipzig 1909. 64 S. 8⁰.
1551 **Fuss, F.,** Der Handelsmäkler. Diss. Leipzig 1909. 45 S. 8⁰.
1552 **Gerson, G.,** Die Natur der Ansprüche aus § 480 Abs. 1. B. G. B., ihre Konkurrenz innerhalb u. ausserhalb des Prozesses. Diss. Erlangen 1909. IX, 31 S. 8⁰.
1553 **Gierlich, E.,** Die Grenzen der mittelbaren Täterschaft im Reichsstrafrecht. Diss. Heidelberg 1909. V, 56 S. 8⁰.
1554 **Glang, F.,** Haftet der Mieter dem Vermieter für Schäden, welche die Leute des Möbeltransporteurs beim Umzuge in der Wohnung verursachen? Diss. Greifswald 1908. 60 S. 8⁰.
1555 **Goerres, W.,** Das deutsche Speditionsgeschäft im nationalen u. internationalen Verkehre Diss. Tübingen 1909. 84 S. 8⁰.
1556 **Gwalter, H.,** Die civilrechtl. Haftung d. Vorstandsmitglieder d. A.-G. nach dem H. G. B. vom 10. Mai 1897. Diss. Leipzig 1909. 75 S. 8⁰.

1557 **Hammer, J.,** Die Vereinbarung nach § 607 Abs. II. B. G. B. Diss. Greifswald 1909 53 S. 8°.
1558 **Heise, M.,** Bestechung u. Bestechlichkeit §§ 332—435 R. St. G. B. Diss. Greifswald 1909. 84 S. 8°.
1559 **Hemmen, H.,** Ueber den Begriff, die Arten und den Beweis des Dolus. Nach der strafrechtl. Literatur von Feuerbach bis zum Reichsstrafgesetzbuch. Diss. Göttingen 1909. 89 S. 8°.
1560 **Hess, H.,** Der § 833 B. G. B. und seine Abänderung. Diss. Leipzig 1909. 75 S. 8°.
1561 **Hirche, F. H.,** Die Aussteuer nach dem B. G. B. Diss. Leipzig 1909. IX, 73 S. 8°.
1562 **Höfig, W.,** Nichtigkeit eines Rechtsgeschäftes wegen Verstosses gegen ein gesetzliches Verbot. § 134 B. G. B. Diss. Greifswald 1908. 89 S. 8°.
1563 **Hölder, E.,** Ueber das Privatrecht als Objekt gerichtlicher Geltendmachung. Gel. Leipzig 1909. 21 S. 4°.
1564 **Horstmann, A.,** Der Uebergang der Gefahr bei Versendung der gekauften Sache am Platze. Diss. Heidelberg 1909. 118 S. 8°.
1565 **Jacobi, A.,** Der Rechtsschutz des Verwendungsanspruchs. Diss. Heidelberg 1909. VIII, 49 S. 8°.
1566 **Jacobi, W.,** Erläuterungen des § 130 B. G. B. Diss. Jena 1909. VIII, 69 S. 8°.
1567 **Jander, A.,** Die Ausgleichungspflicht unter Gesamtschuldnern in ihrer geschichtl. Entwickelung. Diss. Breslau 1909. X, 75 S. 8°.
1568 **Janker, J.,** Der Entwurf eines Gesetzes über die Sicherung der Bauforderungen, seine geschichtliche Entwicklung u. bisherige Kritik. Diss. Erlangen 1909. VII, 104 S. 8°.
1569 **Jaspers, K.,** Heimweh u. Verbrechen. Diss. Heidelberg 1909. 116 S. 8°.
1570 **Joseephy, K.,** Vom Zugehen der empfangsbedürftigen Willenserklärung. (B. G. B. § 130). Diss. Heidelberg 1909. 64 S. 8°.
1571 **Jückstock, R.,** Entstellung und Unterdrückung wahrer Tatsachen beim Betruge. Diss. Heidelberg 1909. IX, 63 S. 8°.
1572 **Ketelhodt, L. Frhr. v.,** Der Teilbesitz nach § 865 des B. G. B. Diss. Leipzig 1909. 53 S. 8°.
1573 **Kienitz, H.,** Der § 286 des Reichsstrafgesetzbuches. Diss. Heidelberg 1909. VII, 43 S. 8°.
1574 **Kimmig, W.,** Die Motive der Bestrafung der Fruchtabtreibung. (II. Tl.) Diss. Freiburg 1909. 111 S. 8°.
1575 **Klimpel, C.,** Eigentumserwerb am Wildrergut. Diss. Leipzig 1909. VIII, 62 S. 8°.
1576 **Koppetsch, W.,** Das Hessische Denkmalschutzgesetz v. 16. Juli 1902 u. seine Eingriffe in die bürgerlich-rechtl. Eigentumsrechte. Diss. Jena 1909. IX, 35 S. 8°.
1577 **Korte, P.,** Die Pflichten des Spediteurs. Diss. Leipzig 1909. 64 S. 8°.
1578 **Krentz, A.,** Die Eintragung einer Uebereignung oder Belastg. ins Grundbuch auf Antrag des gemeinschuldnerischen Grundstückseigentümers. Diss. Heidelberg 1909. VIII, 44 S. 8°.
1579 **Krethlow, H.,** Zur strafrechtl. Lehre vom Besitz. Diss. Leipzig 1909. VIII, 36 S. 8°.
1580 **Landwehr, A.,** Vergleichende Darstellung des kaufmännischen Zurückbehaltungsrechtes mit dem Pfandrechte des bürgerl. Rechts. Ein Beitrag zur Frage der rechtl. Natur des kaufmännischen Zurückbehaltgsrechtes. Diss. Erlangen 1909. VI, 63 S. 8°.
1581 **Lang, K. H.,** Der Genugtuungs-Anspruch des B. G. B. Diss. Leipzig. 1909. VIII, 156 S. 8°.
1582 **Lange, R.,** Ein Vergleich der Herausgabeansprüche des Eigentümers einer beweglichen Sache aus § 985 (§ 1006) B. G. B. und des früheren Besitzers aus § 1007 B. G. B. Diss. Leipzig 1909. VIII, 71 S. 8°.
1583 **Leist, O.,** Der Erbschein nach dem deutschen B. G. B. Diss. Leipzig 1909. X, 69 S. 8°.
1584 **Luckwald, E. v.,** Das fehlgeschlagene Verbrechen und die aberratio ictus im St. G. B. Diss. Heidelberg 1909. IX, 32 S. 8°.
1585 **Lyncker, A. Frhr. v.,** Das Recht der Luftschiffahrt in privatrechtlicher Beziehung auf Grund der heutigen Gesetzesquellen. Diss. Heidelberg 1909. VIII, 51 S. 8°.
1586 **Marum, A.,** Der Begriff des Leistungsortes. Diss, Leipzig 1909. VIII, 37 S. 8°.
1587 **May, M.,** Der Scheinkaufmann (§ 5 H. G. B.) Diss. Leipzig 1909. 60 S. 8°.
1588 **Mehlhorn, P.,** Der Sühneversuch im Privatklageverfahren (§ 420 St. P. O.). Seine rechtl. Struktur. Diss. Leipzig 1909. IX, 81 S. 8°.
1589 **Meyer, M.,** Die rechtliche Stellung des Spediteurs gegenüber dem Verfolgungsrechte des Verkäufers oder Einkaufskommissionärs aus § 44 der Konkursordnung. Diss. Leipzig 1909. 59 S. 8°.

1590 **Meyer, W. E.,** Die Haftung des Verkäufers vor Gefahrübergang beim Verkauf einer Speziessache. Diss. Heidelberg 1909. 44 S. 8⁰.
1591 **Moebius, W.,** Zwangsvollstreckung in eine unter Eigentumsvorbehalt verkaufte Sache. Diss. Heidelberg 1909. 53 S. 8⁰.
1592 **Moeller, P.,** Der (schuldrechtl.) Anspruch und das Schuldverhältniss als Einheitsverhältniss. Diss. Würzburg 1909. 58 S. 8⁰.
1593 **Müller, J.,** Das bürgerl. Anfechtungsrecht, insbesondere seine Uebertragbarkeit. Diss. Bonn 1909. 90 S. 8⁰.
1594 **Nathan, O.,** Modus und Auflage im römisch-gemeinen u. heutigen Obligationenrecht. Diss. Heidelberg 1909. X, 127 S. 8⁰.
1595 **Ness, F.,** Natur u. Inhalt des Verlöbnisvertrages. Diss. Heidelberg 1909. 71 S. 8⁰.
1596 **Orth, G.,** Spiel u. Wette im Strafrecht. Diss. Heidelberg 1909. 110 S. 8⁰.
1597 **Pekrun, W.,** Die Haftung der Eisenbahn für ihre Leute. Diss. Leipzig 1909. 111 S. 8⁰.
1598 **Raffs, B.,** Die Rechtslage der Bienen im B. G. B. Diss. Leipzig 1909. IX, 66 S. 8⁰.
1599 **Rahmer, E.,** Der Anfechtungsanspruch im Grundbuchverkehr und seine Sicherungsmittel. Diss. Heidelberg 1909. 65 S. 8⁰.
1600 **Rathsburg, W.,** Die Geschäftsführung der offenen Handelsgesellschaft. Diss. Leipzig 1909. VIII, 53 S. 8⁰.
1601 **Rauchhaupt, Fr. W. v.,** Das Depot- und Depositen-Geschäft unter besonderer Berücksichtigung des zivilen Schutzes der Gläubiger. Diss. Heidelberg 1909. 86 S. 8⁰.
1602 **Reiss, C.,** Der Einfluss des Spiels auf Darlehen, Auftrag und andere Rechtsgeschäfte. Diss. Erlangen 1909. VII, 51 S. 8⁰.
1603 **Reuss, C.,** Die Stellung des Grundbuchrichters zu den Eintragungsbewilligungen des Gemeinschuldners. Diss. Heidelberg 1909. 57 S. 8⁰.
1604 **Reuter, H.,** Die Verurteilung zur Leistung Zug um Zug, nach dem deutschen Reichsrecht. Diss. Leipzig 1909. VII, 132 S. 8⁰.
1605 **Rietzsch, E. A.,** Effektenlombard. Diss. Leipzig 1909. VIII, 54 S. 8⁰.
1606 **Röntsch, W.,** Das kaufmännische Zurückbehaltungs-Recht, im geltenden Rechte. Diss. Leipzig 1909. VII, 42 S. 8⁰.
1607 **Rüsse, B.,** Das Recht am eigenen Körper. Diss. Jena 1909. VII, 52 S. 8⁰.
1608 **Sauer, H.,** Das Recht, eine Einrichtung wegzunehmen. Diss. Leipzig 1909. 88 S. 8⁰.
1609 **Scheel, K.,** Wesen und Beispiele der juristischen Personen des öffentlichen Rechts u. Haftung derselben nach § 89 Abs. 1 des B. G. B. Diss. Heidelberg 1909. XVI, 125 S. 8⁰.
1610 **Schindler, C.,** Der Begriff des guten Glaubens beim Erwerb eines Wechsels. Diss. Göttingen 1909. VIII, 54 S. 8⁰.
1611 **Schindler, J.,** Die Reservefonds der Aktien-Gesellschaften. Diss. Greifswald 1909. 54 S. 8⁰.
1612 **Schliack, E.,** Kann der Verkäufer, der über seine rechtlichen Beziehgn. zum Kaufgegenstande geirrt hat, den Kaufvertrag anfechten? Diss. Göttingen 1909. 59 S. 8⁰.
1613 **Schmeling, C.,** Die Rechtsstellung der Ehefrau gegenüber ihrem Ehemann nach dem gesetzlichen Güterrecht des B. G. B. Diss. Greifswald 1909. 49 S. 8⁰.
1614 **Schmidt, G.,** Das Versicherungsamt und die gewerblichen Berufsgenossenschaften im Entwurfe der Reichsversicherungsordnung. (Krit. Bemerkungen zum Gesetzentwurfe.) Diss. Leipzig 1909. 35 S. 8⁰.
1615 **Schmidt, W.,** Die Konkurrenzklausel des Handlungsgehilfen nach dem H. G. B. von 10. Mai 1897. Diss. Leipzig 1909. IX, 52 S. 8⁰.
1616 **Schneider, H.,** Vorsatz und Irrtum bei der Kindestötung. Ein Beitrag zur Lehre vom Vorsatz. Diss. Heidelberg 1908. 47 S. 8⁰.
1617 **Scholz, H.,** Der Verwendungsanspruch des Grundstücksbesitzers in der Zwangsversteigerung und im Konkurse. Diss. Greifswald 1909. 51 S. 8⁰.
1618 **Schönhöffer, A.,** Bayerisches Landesrecht im Gebiet der Immobiliar-Zwangsvollstreckung. Diss. Würzburg 1909. V, 76 S. 8⁰.
1619 **Schreiber, W.,** Die Sondervorschriften des Handelsrechts über Mängelhaftung beim Handelskauf. (§§ 377, 378 des H. G. B.) Diss. Leipzig 1909. IX, 85 S. 8⁰.
1620 **Schubert, R.,** Das Verhältnis des Urhebers und seines Verlegers zu einander hinsichtl. der Rechte aus §§ 42, 43 des Urheberrechtsgesetzes vom 19. Juni 1901 u. die Geltendmachung dieser Rechte im Zivil- und Strafprozess. Diss. Heidelberg 1909. 56 S. 8⁰.
1621 **Schultz, J.,** Die Wirkungen des mündlichen und des unvollständig beurkundeten Mietvertrages über ein Grundstück nach dem Rechte des B. G. B. Diss. Jena 1909. 119 S. 8⁰.
1622 **Schwarze, K.,** Die Abhängigkeit der Bürgschaft von ihrem Grundgeschäft. Diss. Greifswald 1909. X, 84 S. 8⁰.

1623 **Schweitzer, M.**. Die dem gesetzlichen Vermieterpfandrecht unterworfenen Gegenstände. Diss. Leipzig 1909. XI, 86 S. 8⁰.
1624 **Stahl, L.**, Die sogenannte clausula rebus sic stantibus im B. G. B. Diss. Erlangen 1909. 84 S. 8⁰.
1625 **Stahm, G.**, Das Strafrecht der Stadt Dortmund bis zur Mitte des XVI. Jahrhunderts. Diss. Bonn 1909. X, 78 S. 8⁰.
1626 **Steinbock, H.**, Die rechtliche Wirkung der formlosen Aufhebung einer „bindend" gewordenen Einigung. (§ 873 Abs. 2 B. G. B.) Diss. Heidelberg 1909. 50 S. 8⁰.
1627 **Stern, L.**, Die zivilrechtliche Bedeutuug des Streiks. Diss. Erlangen 1909. IX, 47 S. 8⁰.
1628 **Sternberg, F.**, Der Vorvertrag über die Errichtung einer G. m. b. H. und seine Einwirkung auf demselben beigefügte abstrakte Hilfsgeschäfte. Diss. Heidelberg 1909 48 S. 8⁰.
1629 **Strasmann, O.**, Ist nach deutschem Reichs- u. preussischem Landesrechte die Begnadigung der gegen einen Rechtsanwalt oder Arzt erkannten ehrengerichtlichen Strafen und der nach § 888 u. § 890 Z. P. O. gegen den Schuldner getroffenen Massnahmen der Geldstrafe oder der Haft zulässig? Diss. Leipzig 1909. VIII, 29 S. 8⁰.
1630 **Theile, W.**, Die Endigung der elterlichen Nutzniessung nach dem deutschen B. G. B. Diss. Leipzig 1909. VIII, 45 S. 8⁰.
1631 **Trummler, M.**, Ausgleichungspflichtige Zuwendungen nach dem B. G. B. Diss. Heidelberg 1909. VIII, 57 S. 8⁰.
1632 **Wangner, F.**, Der Schiedsgutachter. Ein Beitrag zu dessen Begriffsbestimmung. Diss. Freiburg i. B. VI, 71 S. 8⁰.
1633 **Waschow, K.**, Kann die von einem Konkursgläubiger über den Zwangsvergleichsvorschlag abgegebene Erklärung wegen Irrtums angefochten werden? Diss. Greifswald 1909. 73 S. 8⁰.
1634 **Weber, H.**, Die Wirkungen nichtiger Ehen. Diss. Erlangen 1909. 58 S. 8⁰.
1635 **Wolff, G.**, Der Stahlkammerfachvertrag. Diss. Jena 1909. 94 S. 8⁰.
1636 **Wölzl, R.**, Das Lagergeschäft, insbesondere die Rechte u. Pflichten des Lagerhalters. Diss. Erlangen 1909. XI, 125 S. 8⁰.
1637 **Wommelsdorff-Friedrichsen, W.**, Vorverträge und Realkontrakte. Diss. Jena 1909. IX, 98 S. 8⁰.
1638 **Zernik, F.**, Die Kündigung des Handlungsgehilfenverhältnisses. Diss. Leipzig 1909. IX, 103 S. 8⁰.
1639 **Zimmer-Vorhaus, R.**, Ueber die Haftung aus § 832 d. B. G. B. für das deutsche Reich. Diss. Leipzig 1909. 43 S. 8⁰.
1640 **Zschucke, M.**, Zollschuld und Warenhaftung. Diss. Leipzig 1909. VI, 121 S. 8⁰.

Staatswissenschaften und Volkswirtschaft.

1641 **Boeck, J. H.**, Der Exportbetrieb. Diss. Heidelberg 1908. V, 78 S. 8⁰.
1642 **Bonsmann, K.**, Die Kapitalbeschaffung in der Solinger Stahlwaren-Industrie. Diss. Heidelberg 1909. 114 S. 8⁰.
1643 **Büttner, W.**, Die deutsche Staatssprache in ihren Beziehungen zum Versammlungs- und Vereinswesen. Nach preuss. und Reichsrecht. Diss. Greifswald 1909. 62 S. 8⁰.
1634 **Delius, W.**, Zur Rechtsgeschichte und Dogmatik der Hauberge u. Haubergsgenossenschaften des Siegerlandes. Diss. Bonn 1909. VI, 43 S. 8⁰.
1645 **Dierig, G.**, Die Koalitionsfreiheit der Gewerbetreibenden u. gewerblichen Arbeiter. Diss. Breslau 1909. IX, 62 S. 8⁰.
1646 **Diess, W.**, Das Reichsvereinsgesetz vom 19. April 1908 u. das Bayerische Vereinsgesetz vom 26. Febr. 1850 und 15. Juni 1898. Eine Vergleichung. Diss. Erlangen 1909. 59 S. 8⁰.
1647 **Fajans, W.**, Die russische Goldwährung. Diss. Bonn 1909. 69 S. 8⁰.
1648 **Göler, E.**, Die wirtschaftliche Organisation der Pforzheimer Bijouterieindustrie. Eine volkswirtschaftliche Monographie. Diss. Heidelberg 1909. VII, 46 S. 8⁰.
1649 **Graevenitz, H. v.**, Das Verordnungsrecht des Bundesrates. Diss. Leipzig 1909. VIII, 56 S. 8⁰.
1650 **Güttler, W.**, Die religiöse Kindererziehung im deutschen Reiche. Eine interkonfessionelle staatskirchenrechtliche Studie. Diss. Heidelberg 1909. 32 S. 8⁰.
1651 **Guttmann, C.**, Ueber die Lage der Landarbeiter in Pommern. Diss. Greifswald 1908. 87 S. 8⁰.
1652 **Hecker, H.**, Die Wohnungsfrage und das Problem architektonischen Gestaltens. Eine aesthetisch-wirtschaftliche Studie. Diss. Aachen 1909. 259 S. 8⁰.

1653 **Hermes, F.,** Finanzierung und Rentabilität deutscher Strassenbahnen. Diss. Jena 1909. VI, 31 S. 8⁰.
1654 **Jacobshagen, K.,** Die Rechtsform und die internen Rechtsverhältnisse der wirtschaftlichen Kartelle. Diss. Leipzig 1909. 95 S. 8⁰.
1655 **Kaatzer, H.,** Die rechtliche Stellung des Prinzgemahls der Niederlande. Diss. Greifswald 1909. 53 S. 8⁰.
1656 **Kauter, J.,** Die Rechtsverhältnisse des zurückgetretenen Monarchen. Diss. Erlangen 1909. VIII, 34 S. 8⁰.
1657 **Kees, P. J.,** Die Krankenversicherungspflicht des Handlungsreisenden. Diss. Leipzig 1909. VIII, 75 S. 8⁰.
1658 **Kobke, H.,** Die Vereinigung von Stadtgemeinden nach preussischem Verwaltungsrechte. Diss. Greifswald 1909. 61 S. 8⁰.
1659 **Leeb, H.,** Die staatsrechtliche Stellung des preussischen und bayerischen Kriegsministers. Diss. Erlangen 1909. X, 93 S. 8⁰.
1660 **Lukács, E.,** Die wirtschaftliche und sociale Lage des Feldarbeiterstandes in Ungarn. Diss. Heidelberg 1909. 132 S. 8⁰.
1661 **Marcard, H.,** Das Kündigungsrecht der Militärpersonen, Beamten, Geistlichen u. Lehrer an öffentlichen Unterrichtsanstalten nach § 570 B. G.-B. Diss. Leipzig 1909. IX, 31 S. 8⁰.
1662 **Münchhausen, H. G. Frhr. v.,** Die Grund- u. Freiheitsrechte im geltenden preussischen Recht. Diss. Leipzig 1909. XIV, 160 S. 8⁰.
1663 **Priess, E. J.,** Das deutsche Reedereigeschäft nach Argentinien. Diss. Erlangen 1909. 90 S. 8⁰.
1664 **Rasel, E.,** Die oberpfälzer Kaolinindustrie. Diss. Erlangen 1909. VIII, 59 S. 8⁰.
1665 **Rintelen, V.,** Die Grundsätze des heutigen Völkerrechts über die Auslieferung von Verbrechern. Diss. Heidelberg 1909. IX, 69 S. 8⁰.
1666 **Rüder, R.,** Die Fürsorgeerziehung Minderjähriger im Königr. Sachsen. Dargestellt an dem sächsischen Gesetze über die Fürsorgeerziehg. vom 1. Febr. 1909 in Verbindung mit der Ausführungsverordnung vom 6. Mai 1909, der Anleitung für die Verwaltungsbehörden vom 10. Juni 1909, u. der Verordng. des Justizministeriums über die Fürsorgeerziehung vom 23. Juni 1909. Diss. Leipzig 1909. 43 S. 8⁰.
1667 **Sapountzis, D.,** Das Polizeiverordnungsrecht in Griechenland. Diss. Leipzig 1909. 40 S. 8⁰.
1668 **Sayur, M.,** Grundzüge des egyptischen Staatsrechtes. Diss. Jena 1909. VIII, 56 S. 8⁰.
1669 **Schumann, F.,** Die Notenbankfrage in Württemberg seit 1847. Diss. Heidelberg 1909. 125 S. 8⁰.
1670 **Simoneit, F.,** Wie kann der Wohlstand der landwirtschaftl. Bevölkerung auf der Hohen Rhön gehoben werden, insbesondere mit Berücksichtigung der Verhältnisse in Frankenheim? Diss. Jena 1909. 169 S. m. 1 Taf. u. 2 Fig. 8⁰.
1671 **Smollny, H.,** Die geschichtliche, dogmatische u. volkswirtschaftl. Bedeutung der Reallast u. der Rentenschuld. (Ein Beitrag zur Frage der Entschuldung des Grundbesitzes). Diss. Breslau 1909. 109 S. 8⁰.
1672 **Teich, H.,** Die Staatsangehörigkeit im deutschen Auslieferungsrecht. Diss. Bonn 1909. XII, 129 S. 8⁰.
1673 **Weiss, A.,** Geschichte der Erlanger Glacéhandschuh-Fabrikation. Diss. Erlangen 1909. V, 128 S. 8⁰.
1674 **Weizenbeck, R. v.,** Geschichte der Bayerischen Fabriken- u. Gewerbe-Inspektion. Diss. Erlangen 1909. XIV, 137 S. m. 11 Tab. 8⁰.
1675 **Wilhelm, W. W.,** Die Reichsbank. (Eine verwaltungsrechtl. Studie.) Diss. Leipzig 1909. IX, 83 S. 8⁰.
1676 **Witt, A.,** Die Preussische Bank. Diss. Erlangen 1909. 96 S. 8⁰.
1677 **Wyszewianski, S. J.,** Ueber die formrechtliche Behandlung der Nationalitäten in der modernen Gesetzgebung. (Ein Beitrag zum Nationalitätenrecht). Diss. Heidelberg 1909. 81 S. 8⁰.
1678 **Zickert, H.,** Das Eindringen der Böhmischen Braunkohle in ihr gegenwärtiges Absatzgebiet. Diss. Heidelberg 1909. 67 S. 8⁰.

Medizin.

1679 **Albien, W.,** Untersuchungen über intrauterine Tuberkuloseinfektion. Diss. Giessen 1909. 69 S. 8⁰.
1680 **Baden, S.,** Welche ätiologische Bedeutung haben Schwangerschaft, Geburt u. Wochenbett für die nervösen Erkrankungen der Frauen. Diss. Freiburg 1908. 74 S. 8⁰.

1681 **Banse, J.**, Ueber intrathoracische Fibrome, Neurome u. Fibrosarkome. Diss. Greifswald 1908. 40 S. 8⁰.

1682 **Banzhaf, F.**, Einwirkung normaler Tiersera auf Rotlaufbazillen. Diss. Giessen 1909. 29 S. 8⁰.

1683 **Barten, K.**, Ueber die Folgen aseptisch eingeheilter Kupferstückchen im Auge. Diss. Greifswald 1908. 27 S. 8⁰.

1684 **Basel, F.**, Beitrag zu den Neubildungen am Auge des Pferdes. Diss. Giessen 1909. 48 S. 8⁰.

1685 **Becker, K.**, Zur funktionellen Diagnose der Magenerkrankungen. Diss. Heidelberg 1909. 32 S. 8⁰.

1686 **Biehler, R.**, Ueber die Behandlung der Placenta Praevia. Diss. Freiburg 1909. 48 S. 8⁰.

1687 **Block, F.**, Untersuchungen über Aspirin, Novaspirin u. Aspirophen. Diss. Giessen 1909. 42 S. 8⁰.

1688 **Blum, R.**, Die Bedeutung der Röntgenstrahlen für die Erkenntnis der anatomischen, physiologischen u. pathologischen Verhältnisse des menschl. Körpers. Diss. Freiburg 1907. 44 S. 8⁰.

1689 **Bode, W.**, Ueber Eihautretention. Diss. Berlin 1909. 39 S. 8⁰.

1690 **Borghorst, J.**, Ueber die Behandlung der puerperalen Mastitis mit Bier'scher Stauung. Diss. Giessen 1909. 35 S. 8⁰.

1691 **Büllen, J.**, Die Perforation des lebenden und absterbenden Kindes. Nach den Beobachtungen d. deutschen geburtshülfl. Klinik in Prag vom 1. Apr. 1903 bis 1. Okt. 1907. Diss. Giessen 1909. 38 S. 8⁰.

1692 **Casemir, W.**, Die Wirkung der Röntgen- u. Radiumstrahlen auf Zellen. Diss. Königsberg 1909. 36 S. 8⁰.

1693 **Decken, H.**, Zur Casuistik der Knochencysten bei Ostitis fibrosa. Diss. Giessen 1909. 44 S. m. 2 Taf. 8⁰.

1694 **Dietzler, W.**, Ueber einen Fall von krebsiger Infiltration der Corpora cavernosa penis bei Rektumkarzinom. Diss. Erlangen 1909. 25 S. 8⁰.

1695 **Dogs, W.**, Metamorphose der Respirationsorgane bei Nepa cinerea. Diss. Greifswald 1909. 59 S. 8⁰.

1696 **Dorth, A.**, Ein kasuistischer Beitrag zur Akromegalie. Diss. Giessen 1909. 18 S. m. 2 Abb. 8⁰.

1697 **Dransfeld, E.**, Ueber Pepsinnachweis im Säuglingsharn. Diss. Freiburg 1909. 33 S. 8⁰.

1698 **Dürig, B.**, Beitrag zur Symptomatologie u. Therapie der Hirnabszesse. Diss. Erlangen 1909. 47 S. 8⁰.

1699 **Elze, C.**, Beitrag zur Histologie des embryonalen Säugetierdarms. Diss. Freiburg 1909. 18 S. m. 4 Fig. 8⁰.

1700 **Emden, K.**, Weitere Erfahrungen über die Becksche Methode der Hypospadieoperation aus der chirurgischen Universitätsklinik in Giessen. Diss. Giessen 1909. 31 S. 8⁰.

1701 **Fraas, E.**, Ueber Purgen Phenolphtaleïn als Abführmittel u. seine Verwendung in der Tierheilkunde. Diss. Giessen 1909. 46 S. 8⁰.

1702 **Gehrmann, J.**, Beitrag zur Kenntnis des Wassergehalts der Gewebe. Diss. Heidelberg 1909. 31 S. 8⁰.

1703 **Göring, M. H.**, Zur Begutachtung geisteskranker Sittlichkeitsverbrecher. Diss. Bonn 1908. 134 S. 8⁰.

1704 **Grundler, E.**, Zur Kenntnis der Leichengeburt. Diss. München 1909. 36 S. 8⁰.

1705 **Gütschow, H.**, Zur Kasuistik des suprasymphysären Kaiserschnittes. Diss. Greifswald 1909. 38 S. 8⁰.

1706 **Hasse, A.**, Ueber die Wirkung des Atoxyls bei kleinen Haustieren, speziell beim Hunde. Diss. Berlin 1909. 92 S. 8⁰.

1707 **Heinsius, G.**, Klinische Beiträge zur forensischen Bedeutung der Dementia praecox. Diss. Erlangen 1909. 35 S. 8⁰.

1708 **Heller, F.**, Ueber die Serodiagnostik der Syphilis u. ihren Wert für die Praxis. Diss. Giessen 1909, 35 S. 8⁰.

1709 **Hempel, J.**, Beitrag zur ansteckenden Anämie der Pferde. Diss. Giessen 1909. 58 S. 8⁰.

1710 **Hennig, F.**, Die Lumpalpunktion bei Hirntumoren. Diss. Greifswald 1909. 36 S. 8⁰.

1711 **Hoffstetter, H.**, Schwangerschaft kompliziert mit Uteruscarcinom. Diss. Bonn 1909. 17 S. 8⁰.

1712 **Homeyer, M. v.**, Ueber die Behandlung der Patellarfrakturen. Diss. Berlin 1909. 31 S. 8⁰.

1713 **Honigmann, E.**, Die Anwendung des Hydrogenium peroxydatum medicinale in der Veterinärpraxis. Diss. Giessen 1909. 51 S. 8⁰.

1714 **Hüll, F.**, Zur Methodik der Embryotomie. Diss. Breslau 1909. 38 S. 8⁰.

1715 **Hummel, P.,** Vergleichende Untersuchungen über die im Darme der Pferde vorkommenden Knoten u. geschwürsartigen Veränderungen mit besonderer Berücksichtigung der Rotzkrankheit. Diss. Giessen 1909. 35 S. m. 5 Abb. 8⁰.
1716 **Jacobsohn, L.,** Ueber die Kerne des menschlichen Hirnstamms. — Medulla oblongata, pons u. pedunculus cerebri. Akad. Berlin 1909. 70 S. m. 12 Taf. 8⁰.
1717 **Jonas, W.,** Beiträge zur weibl. Genital-Tuberkulose, speziell zur Frage ihrer Genese. Diss. Heidelberg 1909. 39 S. 8⁰.
1718 **Imai, S.,** Das Schicksal der Myopieoperierten. Diss. Giessen 1909. 102 S. 8⁰.
1719 **Israel, O.,** Untersuchungen üb. die Beschaffenheit des Röhrbeins (Metacarpus) von Lauf- u. Schrittpferden. Diss. Jena 1909. 90 S. m. Abb. 8⁰.
1720 **Kano, S.,** Ueber das Verhalten der Stria vascularis bei angeborener Taubstummheit. Diss. Erlangen 1909. 41 S. 8⁰.
1721 **Kanter, E.,** Geburtsstörungen nach antefixierenden Operationen, gleichzeitig ein kasuistischer Beitrag von zwei neuen Fällen. Diss. Giessen 1908. 103 S. 8⁰.
1722 **Kegel, O.,** Untersuchungen über die Ausscheidung des Atoxyls und des kakodylsauren Natriums im Harn u. Kot. Diss. Giessen 1909. 39 S. 8⁰.
1723 **Keilpflug, O.,** Hypospadie-Operationen nach Beck, v. Hacker u. Bardenheuer. Diss. Berlin 1909. 33 S. 8⁰.
1724 **Klister, B.,** Beitrag zur Kenntnis der neuropathischen Gelenkaffektionen. Diss. Berlin 1909. 30 S. 8⁰.
1725 **Knauer, P.,** Beitrag zur Statik u. Mechanik des Hufbeins. Diss. Giessen 1909. 28 S. m. 2 Taf. u. 1 Fig. 8⁰.
1726 **Kramer, G.,** Feststellung der Unterscheidungs-Merkmale der Fette der Schlachttiere, des Wildes u. Geflügels durch vergleichende physikalische Untersuchungen. Diss. Giessen 1909. 76 S. 4⁰.
1727 **Krebs, A.,** Die Verfärbung des Harns durch pflanzliche Laxantien u. ihre klinische Bedeutung. Diss. Giessen 1909. 91 S. 8⁰.
1728 **Kreichgauer, R.,** Zur Frage der Vererbung von Geisteskrankheiten. Diss. Freiburg 1909. 202 S. 8⁰.
1729 **Kümmell, R.,** Untersuchgn. üb. das haemorrhagische Glaukom. Hab, Erlangen 1909. 83 S. m. 5 Fig. u. 1 Taf. 8⁰.
1730 **Nieden, F.,** Zur Kenntnis der Meningitis serosa. Diss. Jena 1909. 28 S. 8⁰.
1731 **Rabe, F.,** Ein Fall von Hernia inguinalis uteri bei einem männlichen Scheinzwitter. Diss. Heidelberg 1909. 27 S. m. 2 Taf. 8⁰.
1732 **Richter, K.,** Ueber einen Fall von traumatischem perilienalem Hämatom mit anschliessendem Ileus. Diss. Erlangen 1909. 23 S. m. 1 Taf. 8⁰.
1733 **Rieken, M.,** Ueber Verzicht auf vaginale Untersuchung in der Geburtshilfe. Diss. Freiburg 1909. 24 S. 8⁰.
1734 **Rost, F.,** Ueber das Verhalten der normalen Agglutinine bei akutem Blutverlust und dessen Therapie. Experimentelle Untersuchungen. Diss. Heidelberg 1909. 37 S. 8⁰.
1735 **Salzberger, L.,** Untersuchungen über die Verdauungsleukocytose im Säuglingsalter. Diss. Freiburg 1909. 39 S. 8⁰.
1736 **Schmidt, B.,** Ueber Vererbungserscheinungen beim Rinde. An der Hand von Untersuchungen in einigen Herden, die der „Herdbuchgesellschaft zur Verbesserung des in Ostpreussen gezüchteten Holländer Rindviehes“ angehören. Diss. Königsberg 1909. 57 S. m. 2 Fig. 8⁰.
1737 **Scholinus, A.,** Ueber Verlauf und Prognose der Scharlachnierenentzündung. Diss. Jena 1909. 25 S. 8⁰.
1738 **Schugam, A.,** Die kombinierten Systemerkrankungen des Rückenmarkes speziell in Bezug auf die Beteiligung der Gefässe. Diss. Berlin 1909. 84 S. m. 6 Fig. 8⁰.
1739 **Serger, H.,** Ueber Extraktum Tanaceti. Diss. Jena 1909. 65 S. m. 3 Fig. 8⁰.
1740 **Simrock, E.,** Die Schnellentbindung bei Eklampsie. Diss. Bonn 1909. 42 S. 8⁰.
1741 **Spoo, P.,** Zur Statistik der Echinokokkenkrankheit in Vorpommern. Diss. Greifswald 1909. 30 S. 8⁰.
1742 **Stockhausen, J.,** Untersuchungen über die stoffliche Zusammensetzung des Tierkörpers bei proteïnreicher u. proteïnarmer Ernährung. Diss. Königsberg 1909. 50 S. 8⁰.
1743 **Stölting, E.,** Ueber Aortenaneurysmen unu ihre Beziehung zur Endocarditis. Diss. Greifswald 1909. 46 S. 8⁰.
1744 **Struck, O.,** Verletzungen des Nervus radialis und deren chirurgische Behandlung. Diss. Greifswald 1909. 25 S. 8⁰.
1745 **Syré, V.,** Ueber einen Fall von enormer Magendilatation infolge von Abknickung des Duodenums durch entzündliche Adhäsionen bei Cholelithiasis und Carcinom der Gallenblase. Diss. Erlangen 1909. 17 S. m. 1 Taf. 8⁰.

1746 **Temkin, S.,** Zur Frage über die Verletzungen des Milchbrustganges (Ductus thoracicus) und die Fälle von Chylothorax und Ascites chylosa im Zusammenhang mit den anatomischen und experimentellen Angaben über das Chylusgefässsystem. Diss. Berlin 1909. 39 S. 8⁰.

1747 **Trendelenburg, P.,** Vergleichende Untersuchung über den Wirkungsmechanismus u. die Wirkungsintensität glykosidischer Herzgifte. Diss. Freiburg 1909. 22 S. m. 5 Kurf. 8⁰.

1748 **Wedekind, H.,** Die in der Giessener Frauenklinik in den Jahren 1902—1907 ausgeführten Ovariotomien bei Tumoren des Ovarium. Diss. Kiel 1909. 30 S. 8⁰.

1749 **Weih, C.,** Ueber den anatomischen Befund bei kongenitaler Luxation des Hüftgelenks. Diss. Breslau 1909. 33 S. 8⁰.

1750 **Welz, A.,** Experimentelle Untersuchungen über den Antagonismus zwischen dem Bacterium fluorescens u. der Typhaceen-Gruppe. Diss. Freiburg 1909. 58 S. 8⁰.

1751 **Wittig, K.,** Sensibilitätsstörungen bei Syringomyelie. Diss. Berlin 1909. 47 S. 8⁰.

1752 **Wyscheslawtzewa, V.,** Der tabische Prozess im oberen Halsmark u. im verlängerten Mark. Diss. Berlin 1909. 106 S. m. 4 Fig. 8⁰.

Beschreibende Naturwissenschaften.

(Zoologie — Botanik — Geologie — Mineralogie)

1753 **Abshagen, G.,** Das Phytoplankton des Greifswalder Boddens. Diss. Greifswald 1908. 100 S. m. 2 Taf. 8⁰.

1754 **Basedow, H.,** Beiträge zur Kenntnis der Geologie Australiens. Diss. Breslau 1908. 48 S. 8⁰.

1755 **Bässler, F.,** Ueber den Einfluss des Dekapitierens auf die Richtung der Blätter an orthotropen Sprossen. Diss. Leipzig 1909. 25 S. 4⁰.

1756 **Bukowska, J.,** Ein Beitrag zur geschlechtlichen Differenzierung bei Urodelen. (Amblystoma mexicanum). Diss. Berlin 1909. 24 S. m. 4 Fig. 8⁰.

1757 **Clemm, W.,** Ueber die Verkieselung von Kalksteinen, insbesondere diejenige des Muschelkalks im badischen Oberlande. Diss. Freiburg 1909. 51 S. 8⁰.

1758 **Grevsmühl, E.,** Zur Kenntnis der Blattentwickelung von Aster cyaneus u. Aster abbreviatus. Diss. Göttingen 1908. 61 S. 8⁰.

1759 **Habermehl, K.,** Die mechanischen Ursachen für die regelmässige Anordnung der Teilungswände in Pflanzenzellen. Diss. München (Techn. Hochsch.) 1909. 48 S. m. 12 Fig. 8⁰.

1760 **Heidinger, W.,** Die Entwicklung der Sexualorgane bei Vaucheria. Diss. Freiburg 1908. 55 S. m. 18 Fig. u. 1 Taf. 8⁰.

1761 **Jähkel, P.,** Ueber Anatomie u. Mikrochemie der Bananenfrucht u. ihre Reifungserscheinungen. Diss. Kiel 1909. 41 S. 8⁰.

1762 **Kruse, J.,** Das Vorkommen u. die Eigenschaften des Anglesites aus dem Siegerlande. Diss. München 1909. 63 S. m. 4 Taf. 8⁰.

1763 **Nieden, F.,** Der sexuelle Dimorphismus der Antennen bei den Lepidopteren. Diss. Freiburg 1909. 55 S. m. 57 Fig. 8⁰.

1764 **Odendall, L.,** Die Kupfererzlagerstätten in Nordamerika. Diss. Bonn 1909. 63 S. 8⁰.

1765 **Schaxel, J.,** Die Morphologie des Eiwachstums u. die Follikelbildung bei den Ascidien. Ein Beitrag zur Frage der Chromidien bei Metazoen. Diss. Jena 1909. 46 S. 8⁰.

1766 **Schimmer, F.,** Beitrag zu einer Monographie der Gryllodeengattung Myrmecophila Latr. Diss. Leipzig 1909. 130 S. m. 26 Fig. u. 3 Taf. 8⁰.

1767 **Schmid, J.,** Beitrag zur Entwicklungsgeschichte der Eihäute von Muscardinus avellanarius. Diss. Erlangen 1909. 21 S. m. 2 Taf. 8⁰.

1768 **Schmidt, E.,** Ueber Nymphaea Daubenyana. Diss. Breslau 1909. 38 S. 8⁰.

1769 **Stemann, H.,** Die jungen Ergussgesteine der Batakländer (Sumatra). Diss. Greifswald 1909. 61 S. m. 1 Karte. 8⁰.

Exakte Wissenschaften.

(Mathematik. — Physik. — Astronomie. — Meteorologie etc.)

1770 **Bernhard, O.,** Neue Methode zur Ermittlung der Dampfspannung u. deren Messung bei zwei Amalgamen. Diss. Heidelberg 1909. 40 S. m. 1 Taf. u. Fig. 8⁰.

1771 **Foizik, A.,** Ueber das Atomgewicht des Tellurs. Diss. Berlin 1909. 47 S. 8⁰.

1772 **Freund, E.,** Entwicklung willkürlicher Funktionen vermittelst meromorpher. Diss. Breslau 1909. 60 S. 8⁰.

1773 **Geus, A.**, Die eindeutigen Transformationen der ebenen Kurve dritter Ordnung in sich, invarianten- u. funktionentheoretisch behandelt. Diss. Erlangen 1909. 43 S. 8⁰.
1774 **Goertz, E.**, Untersuchungen über die Struktur des Fesselbeines mit Berücksichtigung der Zehenstellung u. der Rasse des Pferdes. Diss. Giessen 1909. 34 S. 8⁰.
1775 **Grether, H.**, Ueber Potentialbewegg. tropfbarer Flüssigkeiten in gekrümmten Kanälen. Diss. Karlsruhe 1909. 118 S. m. 19 Fig. u. 45 Diagr. 4⁰.
1776 **Horrocks, H.**, Ueber die elektromotorische Kraft konzentrierter Lösungen in verschiedenen Lösungsmitteln. Diss. Erlangen 1909. 58 S. m. 2 Fig. u. 9 Kurv. 8⁰.
1777 **Hupka, K. E.**, Die träge Masse bewegter Elektronen. Diss. Berlin 1909. 42 S. m. 13 Fig. 8⁰.
1778 **Klages, A.**, Ueber den lichtelektrischen Effekt an frischen Quecksilber- u. Amalgamoberflächen. Diss. Heidelberg 1909. 42 S. 8⁰.
1779 **Kliem, F.**, Ueber Oerter von Treffgeraden entsprechender Strahlen in eindeutig u. linear verwandten Strahlengebilden erster bis vierter Stufe. Diss. Breslau 1909. 52 S. 8⁰.
1780 **Kurz, K.**, Radium, Thorium u. Aktinium in der Atmosphäre u. ihre Bedeutung f. die Atmosphärische Elektrizität. Akad. München 1909. 56 S. m. 4 Taf. Lex.-8⁰.
1781 **Lenert, A.**, Die Dielectricitätsconstanten der Halogenverbindungen des Bleies. Diss. Erlangen 1909. 30 S. m. 2 Fig. u. 1 Taf. 8⁰.
1782 **Mitrofanoff, B.**, Ueber die Schnellformation von positiven Bleiakkumulatorenplatten. Diss. Karlsruhe 1909. 70 S. m. 15 Fig. 8⁰.
1783 **Neumann, N.**, Ueber das Flächennetz 2. Ordnung u. seine korrelative Beziehung auf einen Strahlenbündel. Diss. Breslau 1909. 83 S. 8⁰.
1784 **Riddervold, H.**, Ueber elastische Längenänderungen u. Schallerregung bei Magnetisierung durch Gleich- u. Wechselstrom. Diss. Erlangen 1909. 49 S. m. 19 Fig. 8⁰.
1785 **Schröter, F.**, Ueber die elektrische Verstäubung der Metalle in flüssigem Argon u. flüssigem Stickstoff. Diss. Berlin 1909. 95 S. m. 6 Fig. 8⁰.
1786 **Semiller, A.**, Absolutes Induktionsdynamometer mit zwei magnetisch gekoppelten, stromdurchflossenen Rechtecken. Diss. Berlin 1909. 47 S. m. 13 Fig. 8⁰.
1787 **Sorge, K.**, Eine neue Methode zur Messung von Elliptizitäten des Lichts mit Hilfe der Lummer'schen Doppelringe. Diss. Breslau 1909. 70 S. m. 6 Fig. u. 4 Taf. 8⁰.
1788 **Vetter, Th.**, Der Perioden-Umformer mit einphasig belastetem Sekundärstromkreise. Diss. München (Techn. Hochsch.) 1909. 63 S. m. 10 Taf. 8⁰.
1789 **Wallot, J.**, Stehende elektrische Wellen an ungleichartigen Drähten. Hab. Stuttgart 1909. 84 S. 8⁰.
1790 **Wamsler, F.**, Die Wärmeabgabe geheizter Körper an Luft. Diss. München (Techn. Hochsch.) 1909. 83 S. m. 19 Fig. Gr.-8⁰.
1791 **Winawer, B.**, Dielektrische Untersuchungen, insbesondere an Erdalkaliphosphoren. Diss. Heidelberg 1909. 40 S. m. 5 Fig. 8⁰.
1792 **Ziemke, E.**, Ueber partielle Differentialgleichungen erster Ordnung mit Integralvereinen, die als Punktmannigfaltigkeiten zweifach ausgedehnt sind. Diss. Greifswald 1909. 73 S. 8⁰.

Chemie.

1793 **Bockmühl, A.**, Ueber die Einwirkung von Hydrazinhydrat auf Diazoessigester u. Diazoacetamid. Diss. Heidelberg 1909. 55 S. 8⁰.
1794 **Bossel, G. N.**, Zur Kenntnis der o-Amidosalicylsäure. Diss. Dresden 1909. 45 S. 8⁰.
1795 **Bramsch, W.**, Ueber Condensationen von γ-Picolin, α-α'-Lutidin u. α-γ-α'-Collidin mit Salicylaldehyd u. Piperonal. Diss. Breslau 1909. 39 S. 8⁰.
1796 **Breitwieser, W.**, Ueber die Reduktion von Cyanchinolinen mit Natrium u. Alkohol. Diss. Darmstadt 1909. 19 S. 8⁰.
1797 **Brigl, P.**, Versuche zur Bildung eines Kohlenstoff-Sechsringes in der Peri-Stellung beim Naphtalin. Diss. Berlin 1909. 59 S. 8⁰.
1798 **Claus, R.**, Ueber Abkömmlinge der β-Oxy-cumarin-α-karbonsäure u. des β-Oxy-cumarin sowie über den Aufbau der Ortho-acetoxy-phenylglyoxylsäure. Diss. Bonn 1909. 140 S. 8⁰.
1799 **Desamari, K.**, Ueber das „Tribromresochinon". Diss. Braunschweig 1909. 60 S. 8⁰.
1800 **Eichel, C.**, Ueber das Verhalten des Stickstoffs gegen Silicide. Diss. Dresden 1909. 74 S. m. 1 Taf., 7 Fig. u. 8 Kurv. 8⁰.
1801 **Ettinger, L.**, Ueber aromatische Nitrosoverbindungen u. Azomethine. Diss. Berlin 1909. 51 S. 8⁰.
1802 **Frank, L.**, Ueber Pyrrolidonderivate. Diss. Berlin 1909. 43 S. 8⁰.
1803 **Glund, W.**, Das Verhalten N-substituierter Halogen-acyl-aminosäuren gegen Ammoniak. Synthese N-methylierter Leucylglycine. Diss. Berlin 1909. 55 S. 8⁰.

1804 **Greve, G.**, Ueber die quantitative Bestimmung der Ameisensäure u. die Vergärung der Ameisensäure durch drei roten Farbstoff bildende Bakterienarten. Diss. Heidelberg 1909. 227 S. 8⁰.

1805 **Haensel, G.**, Kondensation von Dinitrilen mit Isatinsäure, o-Amidoacetophenon und o-Amidobenzaldehyd zu Chinolinderivaten. Diss. Erlangen 1909. 46 S. 8⁰.

1806 **Harster, R.**, Vergleichende Untersuchungen über die Ermittelung des Wirkungswertes einer salzsauren Zinnchlorürlösung unter Anwendung verschiedener Urprüfungssubstanzen Diss. München (Techn. Hochsch.) 1909. 77 S. 8⁰.

1807 **Hessberg, P.**, Versuche über die komplementhemmende und komplementbindende Fähigkeit von Seifen. Diss. Berlin 1909. 31 S. 8⁰.

1808 **Hevesy, G. v.**, Ueber die schmelzelektrolytische Abscheidung der Alkalimetalle aus Aetzalkalien und die Löslichkeit dieser Metalle in der Schmelze. Diss. Freiburg 1909. 29 S. 8⁰.

1809 **Heyden, P.**, Ueber den Einfluss, den die Konzentration der Kalilauge auf die quantitative Analyse des Glykogenes ausübt. Diss. Giessen 1909. 38 S. 8⁰.

1810 **Horak, F.**, Die Dissoziation des Kohlenoxychlorids. Diss. Berlin 1909. 47 S. m. 3 Fig. 8⁰.

1811 **Horn, G.**, Einfluss der Fäulnis auf die Zerstörung des Cyankaliums. Diss. Giessen 1909. 40 S. 8⁰.

1812 **Kayser, E.**, Ueber die neutralen Kohlenwasserstoffe des Imprägnieröls. Diss. München (Techn. Hochsch.) 1909. 70 S. m. 2 Fig. u. 27 Kurv. 8⁰.

1813 **Koelsch, H.**, Beiträge zur Kenntnis des Indiums. Diss. Münster 1909. 46 S. m. 2 Diagr. u. 4 Abb. 8⁰.

1814 **Lachmann, S.**, Untersuchungen aus der Kohlenhydratreihe. Diss. Berlin 1909. 26 S. 8⁰.

1815 **Ladenburg, R.**, Ueber die Eigenschaften des leuchtenden Wasserstoffs. Hab. Breslau 1909. 42 S. m. 4 Fig. 8⁰.

1816 **Lambris, G.**, Studie über die Kohlenstoffaufnahme durch Metalle bei der Elektrolyse aus wässeriger Lösung, mit besonderer Berücksichtigung des Nickels. Diss. Aachen 1909. 55 S. 8⁰.

1817 **Lux, E.**, Ueber die Beweglichkeit der Wasserstoffatome der Methylengruppe in Verbindungen der allgemeinen Formeln: RSO_2CH_2CN, $RSO_2CH_2CONH_2$, $RSO_2CH_2COOC_2H_5$. Diss. Braunschweig 1909. 62 S. 8⁰.

1818 **Mechtersheimer, G.**, Ueber Isomerien in der Citralreihe. Diss. Heidelberg 1909. 42 S. 8⁰.

1819 **Meier, A.**, Ueber Oxydation durch Schimmelpilze. Diss. Karlsruhe 1909. 94 S. 8⁰.

1820 **Nobis, A.**, Die Wasserstoff-Chlorkette. Diss. Dresden 1909. 102 S. m. 5 Taf. u. Fig. 8⁰.

1821 **Perl, A.**, Ueber einige im Steinkohlenteer neuentdeckte Kohlenwasserstoffe. Diss. München (Techn. Hochsch.) 1909. 60 S. 8⁰.

1822 **Pfleiderer, G.**, Die Sauerstoffentwicklung bei der Salzsäureelektrolyse mit Platinanode. Diss. Berlin 1909. 38 S. m. 12 Fig. 8⁰.

1823 **Rothschild, M.**, Ueber Synthesen ringförmiger Verbindungen mittels Dipropylmalonylchlorid u. Succinylchlorid. Diss. München. (Techn. Hochschule) 1909. 44 S. 8⁰.

1824 **Schneider, W.**, Beiträge zur Kenntnis der Strychninonsäure und ein neues Verfahren zur Darstellung von Strichninsulfosäuren. Diss. Berlin 1909. 35 S. 8⁰.

1825 **Schwabacher, M.**, Kondensationen des 1, 8-Naphtylendiamins mit Dikotonen u. Ketocarbonsäuren. Diss. Berlin 1909. 57 S. 8⁰.

1826 **Siller, R.**, Zur Chemie des Hopfens. Diss. München (Techn. Hochsch.) 1909. 31 S. m. 4 Fig. 8⁰.

1827 **Steinle, R.**, Zur Kenntnis der Verbindungen der Citralreihe. Diss. Heidelberg 1909. 43 S. 8⁰.

1828 **Thiele, K.**, Ueber das Bleicoulometer. Diss. Berlin 1909. 87 S. m. 4 Fig. 8⁰.

1829 **Uhlig, O.**, Versuche zur Darstellung aromatischer Nitrosoverbindungen durch elektrolytische Reduktion mit Wechselstrom. Diss. Darmstadt 1909. 44 S. 8⁰.

1830 **Warlimont, F.**, Ueber die Oxydation der Sulfide und die Dissociation der Sulfate von Eisen, Kupfer u. Nickel u. ein auf diese Versuche sich stützendes einfaches Verfahren zur Verhüttung Kupfer u. Nickel führender Magnetkiese. Diss. Aachen 1909. 22 S. m. 6 Fig. Gr. 8⁰.

1831 **Weidel, A.**, Zur Kenntnis der symmetrischen sekundären, fett-aromatischen Hydrazine. Diss. Jena 1909. 44 S. 8⁰.

1832 **Wolfsleben, K.**, Ueber Naphtore, sorcin und 1-3-Amidonaphtol. Diss. Braunschweig 1909. 48 S. 8⁰.

Technische- und Handelswissenschaften.

1833 **Adam, O.**, Rotierende Anker in rotierenden materiellen Polsystemen. Diss. Hannover 1909. 74 S. m. 14 Fig. 8⁰.

1834 **Barten, E.,** Notwendigkeit, Erfolge u. Ziele d. technischen Unfallverhütung. Diss. Berlin-Charlottenburg 1909. 101 S. m. Tab. u. Taf. 8⁰.

1835 **Bock, E.,** Die Bruchgefahr der Drahtseile. Diss. Hannover 1909. 42 S. m. 44 Fig. 4⁰.

1836 **Braun, E.,** Druckschwankungen in Rohrleitungen mit Berücksichtigung der Elastizität der Flüssigkeit und des Rohrmaterials. Diss. Stuttgart 1909. 48 S. m. 10 Fig. 8⁰.

1837 **Dreyfus, L.,** Die Theorie des Drehstrom-Asynchronmotors in der einachsigen Schaltung und ihre experimentelle Nachprüfung. Diss. München (Techn. Hochsch.) 1909. 70 S. m. 22 Abb. u. 3 Taf. 8⁰.

1838 **Ehlers, H.,** Ein Beitrag zur statischen Berechnung von Spundwänden unter Berücksichtigung besonderer örtlicher Verhältnisse. Diss. Braunschweig 1910. 34 S. m. 30 Fig. 8⁰.

1839 **Essich, E.,** Ueber Steuerungsgetriebe mit Wälzhebeln. Diss. Aachen 1909. 30 S. m. 28 Fig. 4⁰.

1840 **Hoffmann, P.,** Prüfung von Geschwindigkeitsmessern. Diss. Danzig 1909. 39 S. m. 30 Fig. Gr.-8⁰.

1841 **Klein, G.,** Untersuchung und Kritik v. Hochdruckmessern. Diss. Berlin-Charlottenburg 1909. VI, 79 S. m. 23 Fig. u. 17 Kurv. Gr.-8⁰.

1842 **Mader, O.,** Der Resonanz-Undograph. Ein Mittel zur Messung des Ungleichförmigkeitsgrades. Diss. München (Techn. Hochsch.) . 1909. 20 S. m. 57 Fig. 4⁰.

1843 **Martens, H. A.,** Grundlagen des Eisenbahnsignalwesens für den Betrieb mit Hochgeschwindigkeiten unter Berücksichtigung der Bremswirkung. Diss. Darmstadt 1909. XII, 82 S. m. 17 Taf. Gr.-8⁰.

1844 **Pirlet, J.,** Fehleruntersuchungen bei der Berechnung [mehrfach statisch unbestimmter Systeme. Diss. Aachen 1909. 100 S. 8⁰.

1845 **Richter, P.,** Beiträge zur Theorie des Huntington-Heberlein-Prozesses und der ihm verwandten Verblaseverfahren. Diss. Dresden 1909. 84 S. 8⁰.

1846 **Ritter, M.,** Beiträge zur Theorie u. Berechnung der vollwandigen Bogenträger ohne Scheitelgelenk, insbesondere der Brückengewölbe u. der im Eisenbetonbau üblichen biegungsfesten Rahmen. Diss. Dresden 1909. 54 S. m. 36 Abb. Gr.-8⁰.

1847 **Schuster, P.,** Experimentelle Untersuchung der Strömungsvorgänge in einer Schnellläufer-Francis-Turbine, unter Anwendung einer neuen Methode zur Bestimmung von Stromrichtungen mit Pitotröhren. Diss. Dresden 1909. 72 S. m. 41 Fig. u. 14 Taf. 8⁰.

1848 **Spaltowski, K.,** Die Versorgung der deutschen Hochofen-Industrie mit Eisenerz. Diss. Greifswald 1909. 91 S. 8⁰.

1849 **Utard, A.,** Die bei der Turbinenregulierung auftretenden sekundären Erscheinungen bedingt durch die Massenträgheit des zufliessenden Arbeitswassers. Diss. Darmstadt 1909. 94 S. m. 24 Fig. Gr.-8⁰.

Bildende Künste.

1850 **Cohn, M.,** Franz Krüger, Leben und Werke. Diss. Breslau 1909. 121 S. 8⁰.

1851 **Gramm, J.,** Die Entstehung der Idealen Landschaft. Hab. Freiburg 1909. 102 S. 8⁰

1852 **Harsing, E.,** Wolfgang Menzel u. das junge Deutschland. Diss. Münster 1909 77 S. 8⁰.

1853 **Heinemann, W.,** Die Villenbauten des Andrea Palladio. Diss. Dresden 1909. 135 S. m. Abb. Gr.-8⁰.

1854 **Heussinger, K.,** Das Bauwesen in Alt-Nürnberg erläutert an einigen Beispielen der der Ein- u. Zweihof-Anlage. Diss. Dresden 1909. 109 S. m. 142 Abb. 8⁰.

1855 **Hinrichs, W. Th.,** Carl Gotthard Langhans. Ein Schlesischer Baumeister 1733—1808. Diss. Hannover 1909. VI, 88 S. m. 32 Taf. 8⁰.

1856 **Josten, H. H.,** Neue Studien zur Evangelienhandschrift Nr. 18 („Des hl. Bernward Evangelienbuch.“) im Domschatze zu Hildesheim. Beiträge zur Geschichte der Buchmalerei im frühen Mittelalter. Diss. Greifswald 1909. 93 S. m. 4 Taf.u 1 Abb. 8⁰.

1857 **Kösser, F.,** Holzgedeckte Landkirchen in der Normandie. Diss. Dresden 1909. IV, 189 S. m. 160 Abb. Gr.-8⁰.

1858 **Scheibe, W.,** Die baugeschichtliche Entwicklung von Kamenz in Sachsen. Diss. Dresden 1909. 93 S. m. 130 Abb. Gr.-8⁰.

1859 **Vogts, H.,** Das Mainzer Wohnhaus im 18. Jahrhundert. Diss. Darmstadt 1909. 74 S. m. 43 Abb. m. 4 Taf. 8⁰.

Musik.

1860 **Kroll, E.,** E. T. A. Hoffmanns musikalische Anschauungen. Nebst einem Anhange. Ueber bisher unbekannte Rezensionen Hoffmanns für die Leipziger Allgemeine Musikal. Zeitung. Diss. Königsberg 1909. 125 S. 8°.
1861 **Wissig, O.,** Franz Schuberts Messen, Diss. Leipzig 1909. 67 S. m. 9 Taf. 8°.

Land- u. Forstwirtschaft.

Viehzucht.

1862 **Bauer, O.,** Bonitierungsversuch auf agronomisch-naturwissenschaftl. Grundlage, angewendet auf die Flurbereinigungs-Gebiete von Lindflur, Zellingen a. M. u. Gundelfingen. Diss. München (Techn. Hochsch.) 1909. 100 S. m. 3 Kurventaf. 8°.
1863 **Friske, K.,** Studien über den Stickstoffansatz ausgewachsener Tiere bei abundanter Ernährung. Diss. Breslau 1909. 42 S. 8°.
1864 **Funck, S.,** Die landwirtschaftl. Betriebsverhältnisse der bäuerlichen Milchwirtschaften im Havelland. Diss. Berlin 1909. 129 S. 8°.
1865 **Iwanowski, W.,** Ueber Bestimmungen des Wertes u. des Preises der Brennereikartoffelschlempe. Diss. München (Techn. Hochsch.) 1909. 43 S. 8°.
1866 **Protopopescu, N.,** Die Rinderzuchtfrage in Rumänien. Diss. Berlin 1909. 117 S. 8°.

Verschiedenes.

(Bibliothekswesen. — Reden etc.)

1867 **Kahl, W.,** Geschichtliches u. Grundsätzliches aus der Gedankenwelt über Universitätsreformen. Univ.-Progr. Berlin 1909. 32 S. 4°.
1868 **Maas, E.,** Der Genius der Wissenschaft. Gel. Marburg 1909. Gr.-8°.

Redaktion.

Bei der Redaktion sind eingelaufen:

Pädagogisches Jahrbuch 1909. Der Pädagogischen Jahrbücher 32. Bd. Red. v. Th. Steiskal. 256 S. 8°. Wien 1909. Verlag v. A. Pichlers Witwe & Sohn. 3.—
Ratgeber, literarischer, für die Katholiken Deutschlands. Hrsg. v. M. Ettlinger. VIII. Jhrg. 1909. 191 S. 8°. Jos. Kösel'sche Buchhandlung. 1.—
Ritter, W. R., Halocynthia Johnsoni N. Sp. A comprehensive inquiry as to the extent of law and order that prevails in a single animal spezies. Berkeley 1909. 114 S. 8°. The University Press.
Runge, Singfibel mit methodisch geordneten Stimmbildungs- u. Treffübungen. Ausg. f. die Hand d. Lehrers. Berlin 1909. 36 S. 8°. Trowitzsch & Sohn. —.40
Runge, B., Singefibel mit methodisch geordneten Stimmbildungs- u. Treffübungen. Berlin 1909. 32 S. 8°. Trowitzsch & Sohn. —.25
Runge, B., Liederbuch mit methodisch geordneten Stimmbildungs- u. Treffübungen. I. Tl. (Mittelstufe). 80 S. 8°. —.40
— — II. Tl. (Oberstufe). 176 S. 8°. Berlin 1909. Trowitzsch & Sohn. —.60
Schmidt, F., Hilfsbuch f. den deutschen Unterricht in den unteren Klassen höherer Lehranstalten. Hanau 1909. 162 S. 8°. Max Alberti's Vlg.
Sieglin, L., Die koloniale Rechtspflege u. ihre Emanzipation vom Kaufrecht. Münster i. W. 1908. 111 S. 8°. Vlg. d. Univ.-Buchh. Fr. Coppenrath.
Strümpell, L., Die pädagogische Pathologie oder die Lehre von den Fehlern der Kinder. Versuch e. Grundlegung. IV. A. 1. Lfg. 8°. Leipzig 1909. Verlag v. E. Ungleich.
Strümpell, L., Die Psychologische Pädagogik oder die Lehre von der geistigen Entwickelung des Kindes, bezogen auf die Zwecke und Ziele der Erziehung. 2. A. Mit e. Einleitg. hrsg. v. A. Spitzner. LXIX, 466 S. 8°. Verlag v. E. Ungleich. 8.— gebd. 10.—
Torrey, H. B. and F. L. Kleeberger, Three species of Cerianthus from Southern California. Berkeley 1909. 12 S. 4°. The University Press.
Was willst du wissen? Volkstümlicher Ratgeber in geschäftlichen u. rechtlichen Angelegenheiten für jedermann. Hrsg. v. W. Johnson. Schul- u. Prämien-Ausgabe. 3. A. 1173 S. Lex.-8°. Leipzig 1909. Emil Stocks Vlg. geb. 6.—
Wienecke, E., Ebene Trigonometrie mit reichem Aufgabenmaterial nebst Lösungen zum Gebrauch an Seminaren u. gewerbl. Anstalten. 2. A. 72 S. 8°. Berlin 1909. E. Oehmigke's Verlag. 1.— gebd. 1.40

Bibliographischer Monatsbericht

über neu erschienene

Schul-, Universitäts- und Hochschulschriften

(Dissertationen — Programmabhandlungen — Habilitationsschriften etc.)

Unter Mitwirkung verschiedener
Universitätsbehörden und Technischen Hochschulen
herausgegeben von der
Zentralstelle für Dissertationen und Programme der Buchhandlung Gustav Fock G. m. b. H. in Leipzig.

XXI. Jahrg.	Leipzig, 1. Februar 1910.	No. 5.

jährlich 12 Nos. nebst Sachregister. Preis M. 5.—. Durch jede Buchhandlung oder Postanstalt und auch direkt vom Herausgeber (Leipzig, Markgrafenstr. 6 u. Schlossg. 7/9) gegen vorherige Einsendung des Betrages franko zu beziehen.

Alle im Bibliographischen Monatsbericht verzeichneten Abhandlungen sind von der Zentralstelle für Dissertationen und Programme der Buchhandlung Gustav Fock G. m. b. H. in Leipzig sowohl direkt wie auch durch Vermittlung jeder Buchhandlung zu beziehen.

Klassische Philologie und Altertumswissenschaften.

1869 **Aly, W.,** Der kretische Apollonkult. Vorstudie zu e. Analyse d. kretischen Götterkulte. Hab. Freiburg 1908. 58 S. 8⁰.
1870 **Drexel, F.,** Alexandrinische Silbergefässe der Kaiserzeit. Diss. Bonn 1909. 59 S. 4⁰.
1871 **Falbe, G.,** Studia Xenophontea. Diss. Greifswald 1909. 48 S. 8⁰.
1872 **Flock, G.,** De Graecorum interpunctionibus. Diss. Greifswald 1908. 46 S. 8⁰.
1873 **Friebe, R.,** De Dictys codice Aesino. Diss. Königsberg 1909. 122 S. 8⁰.
1874 **Langenhorst, A.,** De scholiis Horatianis quae Acronis nomine feruntur quaestiones selectae. Diss. Bonn 1908. 53 S. 8⁰.
1875 **Mayerhoefer, Fr.,** Ueber die Schlüsse der erhaltenen griechischen Tragödien. Diss. Erlangen 1909. 64 S. 8⁰.
1876 **Michel, G.,** De fabularum Graecarum argumentis metricis. Diss. Giessen 1909. 53 S. 8⁰.
1877 **Oelmann, F.,** Prolegomena in Heracliti q. f. allegoriarum Homericarum editionem novam. Diss. Bonn 1908. 44 S. 8⁰.
1878 **Pelckmann, J.,** Versus choliambi apud Graecos et Romanos historia. Diss. Greifswald 1908. 59 S. 8⁰.
1879 **Schaefer, G.,** De Galeni qui fertur de parvae pilae exercitio libello. Diss. Bonn 1908. XIII, 34 S. 8⁰.
1880 **Schendel, H.,** Quibus auctoribus Romanis L. Annaeus Seneca in rebus patriis usus sit. Diss. Greifswald 1908. 52 S. 8⁰.
1881 **Strache, H.,** De Arii Didymi in morali philosophia auctoribus. Diss. Berlin 1909. 126 S. 8⁰.
1882 **Uzun, Fr.,** De orationum in Thucydidea historia sententiis et causis. Diss. Wien 1909. 79 S. 8⁰.
1883 **Vahlen, J.,** Ueber einige Lücken in der 5. Decade des Livius. Akad. Berlin 1909 19 S. Lex. 8⁰.
1884 **Waldis, J. J. K.,** Hieronymi Graeca in Psalmos Fragmenta untersucht und auf ihre Herkunft geprüft. Diss. Freiburg i. Br. 1909. 80 S. 8⁰.

Neuere Philologie.

1885 **Altman, G.**, Heinrich Laubes Prinzip der Theaterleitung. Ein Beitrag zur Aesthetik der dramatischen Kunst im XIX. Jahrhundert. Diss. Jena 1908. 84 S. 8°.

1886 **Aschner, S.**, Die deutschen Sagen der Brüder Grimm. Diss. Berlin 1909. 100 S. 8°.

1887 **Becker, R.**, Das „La Genesi de Nostre Dame Seinte Marie" betitelte Gedicht des Britischen Museums der Handschrift Cotton Domitian XI, Fol. 43 b — 80 a. Diss. Greifswald 1909. 60 S. 8°.

1888 **Beutler, E.**, Vom griechischen Epigramm im 18. Jahrhundert. Diss. Leipzig 1909. 126 S. 8°.

1889 **Bierbaum, H.**, Karoline von Wolzogen aus ihren Werken und aus Briefen. Diss. Greifswald 1909. 143 S. 8°.

1890 **Borchert, Fr.**, Die Jagd in der altfranzösischen Literatur (mit Ausschluss der Artus und Abenteuer-Romane). Diss. Göttingen 1909. XVI. 119 S. 8°.

1891 **Brandl, A.**, The cock in the north. Poetische Weissagg. auf Percy Hotspur (gest. 1403). Akad. Berlin 1909. 30 S. Lex. 8°.

1892 **Dolch, W.**, Die Verbreitung oberländischer Mystikwerke im Niederländischen. Auf Grund der Handschriften dargestellt. Teil I. Diss. Leipzig 1909. 91 S. 8°.

1893 **Genser, P.**, Untersuchungen zum angelsächsischen Prosa-Leben des hl. Guthlac. Diss. Bern 1909. 96 S. 8°.

1894 **Gough, Ch. E.**, The life and characters of Sir Thomas Overbury. Diss. Basel 1909. 172 S. 8°.

1895 **Gürtler, H.**, Das Diminutivsuffix „chen" im Frühneuhochdeutschen. Diss. Freiburg 1909. 36 S. 8°.

1896 **Heidler, P.**, Zum Gebrauch der Tempora im Rumänischen. Diss. Leipzig 1909. VI, 73 S. 8°.

1897 **Hoffmann, F.**, Das Partizipium bei Spenser m. Berücksicht. Chaucers u. Shakespeares. Diss. Berlin 1909. VI, 49 S. 8°.

1898 **Kuntz, C.**, Untersuchungen über „La Tragoedie des Troades d'Euripide", anonyme Uebersetzung in französischen Versen aus dem 16. Jahrh. (Handschrift Nr. 1688 des Musée Condé in Chantilly.) Diss. Greifswald 1909. 88 S. 8°.

1899 **Lepp, F.**, Schlagwörter des Reformationszeitalters. Diss. Freiburg 1909. 144 S. 8°.

1900 **Lott, B.**, Der Monolog im englischen Drama vor Shakespeare. Diss. Greifswald 1909. 114 S. 8°.

1901 **Maier, A.**, Das Glossar zu den Märlein des Mylius (1777). Ein wortgeschichtlicher Kommentar. Diss. Freiburg 1909. 301 S. 8°.

1902 **Nagel, F.**, Der Dativ in der frühmittelenglischen Prosa mit besonderer Berücksichtigung von Synthese u. Analyse. Diss. Greifswald 1909. 94 S. 8°.

1903 **Ostrowski, O.**, Le Mystère de Saint Crespin et Crespinien nach dem Manuskript No. 219 der Bibliothek in Chantilly Diss. Greifswald 1909. [illegible] S. 8°.

1904 **Pantel, A.**, Das altfranzösische Gedicht üb. die Himmelfahrt Mariä von Wace u. dessen Ueberarbeitungen. Diss. Greifswald 1909. 78 S. 8°.

1905 **Pfuhl, E.**, Die weitere Fassung der altfranzösischen Dichtung in achtsilbigen Reimpaaren über Christi Höllenfart [!] und Auferstehung (Fortsetzung der [illegible] Passion) nach fünf Hss. in Cambridge, Paris und Turin herausgegeben. Diss. Greifswald 1909. VIII, 47 S. 8°.

1906 **Pieth, W.**, Essen und Trinken im mhd. Epos des zwölften und dreizehnten Jahrhunderts. Diss. Greifswald 1909. 83 S. 8°.

1907 **Pinger, W. R. R.**, Der junge Goethe u. das Publikum. Gel. (Aus „University of California publications in modern philology"). Berkeley. 67 S. Lex. 8°.

1908 **Piontek, A.**, Die mittelhochdeutsche Uebersetzung des Nikodemus-Evangeliums in der Augsburger Handschrift (Ms. 3) und in der Münchener Handschrift C. m. 5018). Diss. Greifswald 1909. 78 S. 8°.

1909 **Raetz, O.**, Ueber die Stellung der Hs. V. (Paris B. N. Nouv. acq [illegible] 61) in der Ueberlieferung der Geste des Loherains. Diss. Greifswald 1909. 59 S. 8°.

1910 **Rohr, J.**, Die Gefässe in den althochdeutschen Glossen. Diss. Greifswald 1909. 1[illegible]2 S. 8°.

1911 **Röll, [illegible]**, Untersuchungen über das Verhältnis des „Siège de Barbastre" zum „Bueves de Commarchis" von Adenet le Roi, und die Stellung der Prosafassung. Diss. Greifswald 1909. 101 S. 8°.

1912 **Roepke, F.**, Studien zur Chanson d'Aspremont (Beschreibung der Handschriften, Bibliographie, Concordanztabelle, Textproben). Diss. Greifswald 1909. [illegible] S. 8°.

1913 **Rubke, O.**, Studien über die Chanson de Charles le Chauve (Inhalt, Quellen, Textprobe, Namenverzeichnis). Diss. Greifswald 1909. 113 S. 8°.

1914 **Schaab, O.**, Studien über den Teil der bei den Valencienner Passion-Mysterien, welcher über die Auferstehung Christi handelt. Diss. Greifswald 1909. 86 S. 8°.

1915 **Schmidt, K., u. W. Schubart**, Ein Fragment des Pastor Hermae aus der Hamburger Stadtbibl. Akad. Berlin 1909. 5 S. gr. 8°.

1916 **Schneidewind, H.**, Handschriftenverhältnis und Variantenapparat der altfranzösischen Achtsilbnerredaktion der „Histoire de Jésu." Diss. Greifswald 1909. VIII, 56 S. 8°.

1917 **Schulz, H.**, Frühneuhochdeutsche Euphemismen. Diss. Freiburg i. Br. 1908. 44 S. 8°.

1918 **Semler, A.**, Frühneuhochdeutsche Endungsvocale. Diss. Freiburg i. B. 1909. 64 S. 8°.

1919 **Steves, H.**, Fr. Hebbels Verhältnis zu den politischen und sozialen Fragen. Diss. Greifswald 1909. 76 S. 8°.

1920 **Theben, H.**, Die altfranzösische Achtsilbnerredaktion der „Passion". Diss. Greifswald 1909. VIII, 75 S. 8°.

1921 **Tobler, A.**, Vermischte Beiträge zur franz. Grammatik. V. Reihe. Akad. Berlin 1909. 14 S. Lex. 8°.

1922 **Wallace, Ch. W.**, The children of the chapel at Blackfriars 1597—1603. Introductory to the Children of the Revels, their origin, course and influences. A history based upon original records, documents and plays being a contribution to knowledge of the stage and drama of Shakespeare's time. Diss. Freiburg i. Br. 1909. XVI, 207 S. 8°.

Orientalia und vergleichende Sprachwissenschaft.

1923 **Kirfel, W.**, Beiträge zur Geschichte der Nominalkomposition in den Upanisads und im Epos. Diss. Bonn 1908. IV, 98 S. 8°.

1924 **Le Coq, A. v.**, Ein christliches u. e. manichäisches Manuskriptfragment in türkischer Sprache aus Turfan. (Chinesisch-Turkistan). Akad. Berlin 1909. 17 S. Lex. 8°.

Theologie.

1925 **Ammann, F.**, Die kirchliche Rechtspersönlichkeit im Grossherzogtum Baden. Diss. Freiburg 1908. 155 S. 8°.

1926 **Bares, N.**, Die moderne protestantische Abendmahlsforschung. Eine dogmatische Studie. Diss. Breslau 1909. XVI, 71 S. 8°.

1927 **Baumgartner, E.**, Die Agapen in der Didache. Diss. Freiburg i. d. Schweiz 1909. 63 S. 8°.

1928 **Bogdan, T.**, Die verwaltungsrechtlichen Voraussetzungen u. Wirkungen der Aenderung von Parochialgrenzen nach dem Rechte der preussischen evangelischen Landeskirche. Diss. Greifswald 1909. 44 S. 8°

1929 **Bremmer, F.**, Die Lehre vom sakramentalen Charakter in der Scholastik bis Thomas von Aquin inklusive. 1. Bis Wilhelm von Auxerre. Nach gedr. u. ungedr. Quellen dargest. Diss. Freiburg 1909. VIII, 48 S. 8°.

1930 **Bürch, F. J.**, Die Lehre vom Gewissen nach dem hl. Antonin. Diss. Freiburg 1909. 4[illegible] S. 8°.

1931 **Correvon, R.**, L'enseignement de l'ancien testament à l'école du dimanche. Diss. Genf 1908. 109 S. 8°

1932 **Koch, O.**, Die Bibelzitate in den Predigten Bertholds v. Regensburg. Diss. Greifswald 1909. 106 S. 8°.

1933 **Kraalch, A.**, Qua via ac ratione Clemens Alexandrinus ethnicos ad religionem christianam [illegible] studuerit. (P. II.) Gel. Braunsberg 1908. 18 S. 4°.

1934 **Matthes, H.**, Aussichten und Aufgaben der evangel. Landeskirchen in der Gegenwart. Diss. Giessen 1909. 50 S. 8°.

1935 **Reese, H.**, Hegel über das Auftreten der christlichen Religion in der Weltgeschichte. Ein Beitrag zur Geschichte d. Religionsphilosophie. Diss. Erlangen 1908. 48 S. 8°.

1936 **Romeis, C.**, Das Heil des Christen ausserhalb der wahren Kirche nach der Lehre des hl. Augustin. Diss. Freiburg i. Br. 1909. 155 S. 8°.

1937 **Vollrath, W.**, Die Frage nach der Herkunft des Prinzips der Anschauung in der Theologie Herders. Diss. Giessen 1909. 73 S. 8°.

Philosophie und Psychologie.

1938 **Albrich, C.**, Leibnitz's Lehre vom Gefühl. Diss. Leipzig 1909. 57 S. 8°.

1939 **Allesch, G. v.**, Ueber das Verhältnis der Aesthetik zur Psychologie. Teil I. Diss. Berlin 1909. 52 S. 8°.

1940 **Cholodenko, (Holodenko) D.,** Die teleologische Betrachtung in der modernen Biologie (Reinke, Driesch, Cossmann). Diss. Bern 1909. 63 S. 8⁰.
1941 **Dlugatsch, D.,** Beiträge zur Psychologie der Erwartung. Diss. Bern 1909. 15 S. m. 13 Tab. 8⁰.
1942 **Schwab, H.,** Der Utilitarismus Berkeleys. Diss. Bonn 1908. VI, 120 S. 8⁰.

Paedagogik.

1943 **Riemer, E.,** Die Schulpflichten im häuslichen Leben unserer Töchterschülerinnen. Eine statist. Untersuchg. Progr. Leipzig 1909. IV, 57 S. gr. 8⁰.
1944 **Swet, K.,** Die bisherige Entwickelung der Handelshochschulen. Pr. Essen 1909. 32 S. 8⁰.

Geschichte und Hilfswissenschaften.

1945 **Alt, A.,** Israel u. Aegypten. Die politischen Beziehungen der Könige von Israel u. Juda zu den Pharaonen. Nach den Quellen untersucht. Diss. Greifswald 1909. 102 S. 8⁰.
1946 **Bauer, A.,** Beiträge zu Eusebios u. den byzantischen Chronographen. Akad. Wien 1909. 52 S. gr. 8⁰.
1947 **Becker, K.,** Die Wirtschaftsverhältnisse des westfälischen Benediktinerklosters Liesborn am Ende des Mittelalters. (Unter der Regierung des Abtes Johann Smalebecker 1490—1522.) Diss. Münster 1909. 62 S. 8⁰.
1948 **Beste, F.,** Beiträge zur Geschichte der Grundherrschaft des Klosters Dalheim insbesondere zur Entstehungs- und Verfassungsgeschichte der grundherrlichen Dörfer Meerhof u. Oesdorf. Diss. Münster 1909. 45 S. 8⁰.
1949 **Bock, R.,** Die Glaubwürdigkeit der Nachrichten Bonithos von Sutri im liber ad amicum u. deren Verwertung in der neueren Geschichtsschreibung. (T. I.) Diss. Berlin 1909. 51 S. 8⁰.
1950 **Braun, P.,** Der Beichtvater der heiligen Elisabeth und deutsche Inquisitor Konrad von Marburg († 1233). Diss. Jena 1909. 59 S. 8⁰.
1951 **Breunich, M.,** Die Besetzung der Reichsabteien in den Jahren 1138—1209. Diss. Greifswald 1908. 135 S. 8⁰.
1952 **Büchler, S.,** Ungarn in den Kreuzzügen. Diss. Bern 1907. III, 50 S. 8⁰.
1953 **Burandt, R.,** Die politische Stellung des Breslauer Bistums unter Thomas I. (1232—1268). I. Teil. Diss. Breslau 1909. 21 S. 8⁰.
1954 **Diepgen, P.,** Arnold von Villanova als Politiker u. Laientheologe von 1299 bis Herbst 1308. Diss. Freiburg 1909. 56 S. 8⁰.
1955 **Gessler, E. A.,** Die Trutzwaffen der Karolingerzeit vom VIII. bis zum XI. Jahrhundert. Diss. Basel 1908. 160 S. 8⁰.
1956 **Goldhardt, O.,** Die Gerichtsbarkeit in den Dörfern des mittelalterlichen Hennegaues. Diss. Leipzig 1909. 62 S. 8⁰.
1957 **Hönsch, E.,** Die wettinische Hauptteilung von 1485, und die aus ihr folgenden Streitigkeiten bis 1491. Diss. Leipzig 1909. 131 S. 8⁰.
1958 **Heep, J.,** Juan de Valdés in seinem Verhältnis zu Erasmus u. dem Humanismus. Diss. Giessen 1909. 35 S. 8⁰.
1959 **Heers, Fr.,** Die Wahl Christoph Bernhards von Galen zum Fürstbischof von Münster. Diss. Münster 1908. 87 S. 8⁰.
1960 **Heinemann, B.,** Beiträge zum Urkundenwesen der Bischöfe von Konstanz im XIII. Jahrhundert. Diss. Freiburg 1909. 62 S. 8⁰.
1961 **Kraemer, W.,** Die politische Wirksamkeit Karl Theodor Welckers in den Jahren 1813 bis 1819. Diss. Freiburg 1909. 172 S. 8⁰.
1962 **Laehns, E.,** Die Bischofswahlen in Deutschland von 936—1056 unter besonderer Berücksichtigung der kgl. Wahlprivilegien u. der Teilnahme des Laienelementes. Diss. Greifswald 1909. 93 S.
1963 **Meister, J.,** Kirchenpolitik der Grafen von Fürstenberg im 16. Jahrhundert. Diss. Freiburg 1909. 64 S. 8⁰.
1964 **Neukirch, A.,** Kreisverfassung u. niedersächsischer Kreis in den Kriegsrüstungen gegen die Türken 1522 bis 1532. Diss. Göttingen 1909. 39 S. 8⁰.
1965 **Polzin, J.,** Die Abtswahlen in den Reichsabteien von 1024—1056. Diss. Greifswald 1908. 56 S. 8⁰.
1966 **Rest, J.,** Kardinal Fillastre bis zur Absetzung Johannes XXIII. auf dem Konstanzer Konzil. Diss. Freiburg i. Br. 1909. VII, 57 S. 8⁰.

1967 **Schröter, C.,** Die Stellung der massgebenden Personen und Kreise Preussens zum badischen Kirchenstreite in den Jahren 1853 und 1854. Diss. Greifswald 1909. 76 S. 8⁰.
1968 **Schulz, M.,** Die Form des Geschichtswerks in der Auffassuug der Geschichtsschreiber des Mittelalters (VI.—XIII. Jahrhundert) und ihre Abhängigkeit von der Rhetorik. Diss. Freiburg i. Br. 1909. VI, 51 S. 8⁰.
1969 **Sieveking, H.,** Aus Genueser Rechnungs- u. Steuerbüchern. Ein Beitrag zur mittelalterl. Handels- u. Vermögensstatistik. Akad. Wien 1909. 110 S. gr. 8⁰.
1970 **Stolz, O.,** Das mittelalterliche Zollwesen Tirols bis zur Erwerbung des Landes durch die Herzöge v. Oesterreich (1363). Gel. Wien 1909. 268 S. gr. 8⁰.
1971 **Vigener, F.,** Kaiser Karl IV. und der Mainzer Bistumsstreit (1373—1378). Hab. Freiburg i. Br. 1908. 158 S. 8⁰.
1972 **Waas, Fr.,** Die General-Visitation Ernsts des Frommen im Herzogtum Sachsen-Gotha 1641—1645. Diss. Giessen 1908. 47 S. 8⁰.

Geographie.

(Reisebeschreibungen. — Anthropologie und Ethnologie.)

1973 **Bodenburg Hellmund, H. W.,** Die Drumlin-Landschaft zwischen Pfäffiker- und Greifensee. Diss. Zürich 1909. 68 S. m. 1 Karte. 8⁰.
1974 **Calciati, C.,** Les Méandres de la Sarine. Diss. Freiburg i. d. Schweiz 1909. 70 S. m. 21 Fig. u. 2 Kart. 8⁰.
1975 **Musil, A.,** Nord-Arabien. Vorbericht üb. die Forschungsreise 1808/9. Akad. Wien 1909. 18 S. m. 1 Karte. gr. 8⁰.
1976 **Schlosser, M.,** Die Bären- od. Tischoferhöhle im Kaisertal bei Kufstein. Akad. München 1909. 120 S. m. Abb. u. 5 Taf. Lex. 8⁰.
1977 **Walther, J.,** Die Siedelungen des Dreisam- und Elzgebietes im Schwarzwalde. Diss. Freiburg i. Br. 1909. VI, 127 S. 8⁰.

Rechtswissenschaft.

1978 **Adler, M. E.,** Die rechtlichen Folgen des Verlustes der Wechselurkunde für den Verlierer unter besonderer Berücksichtigung der Wirkungen des im Amortisationsverfahren ergangenen Ausschlussurteils. Diss. Göttingen 1908. 48 S. 8⁰.
1979 **Ahrens, F.,** Die Konkurrenz der Ansprüche aus dem Eigenversicherungsvertrage und dem Versicherungsvertrage zugunsten eines Dritten. Diss. Jena 1909. 31 S. 8⁰.
1980 **Anders, L.,** Hat der Nachweis der Kolostrumkörperchen eine Bedeutung für die forensische Beurteilung des Frischmilchendseins der Kühe? Diss. Bern 1909. 40 S. 8⁰.
1981 **Anklam, K.,** Die Formerfordernisse des eigenhändigen Testaments nach der Rechtsprechung des Reichsgerichts. Diss. Heidelberg 1909. 56 S. 8⁰.
1982 **Bargmann, H.,** B. G. B. § 579 in seiner Bedeutung für die Frage nach der Person und Rechtsstellung des Vermieters bei freiwilliger Veräusserung und Belastung des vermieteten Grundstücks. Diss. Leipzig 1909. 64 S. 8⁰.
1983 **Bäumler, W.,** Das beschränkte Wechselakzept. Diss. Leipzig 1909. 69 S. 8⁰.
1984 **Beez, W.,** Die rechtliche Stellung des Finders nach dem Bürgerlichen Gesetzbuche. Diss. Leipzig 1909. 45 S. 8⁰.
1985 **Bergen, A. v.,** Die Pfändung eigener Sachen. Diss. Göttingen 1909. 37 S. 8⁰.
1986 **Bernhardt, M.,** Der Einfluss persönlicher Verhältnisse auf die Strafbarkeit der Teilnehmer. (§ 50 St. G. B.) Diss. Breslau 1909. 71 S. 8⁰.
1987 **Blumberg, F.,** Welche Folgen entstehen, wenn e. Mitglied e. offenen Handelsgesellschaft sich in e. Kommanditisten u. weiterhin in e. stillen Gesellschafter verwandelt? Diss. Göttingen 1909. IX, 53 S. 8⁰.
1988 **Blume, R.,** Der Eintritt neuer Gesellschafter in eine offene Handelsgesellschaft. Diss. Greifswald 1908. 51 S. 8⁰.
1989 **Blumenthal, E.,** Die Wirkung der Anfechtung innerhalb und ausserhalb des Konkurses. Diss. Heidelberg 1909. 60 S. 8⁰.
1990 **Bolla, A.,** Le norme transitorie generali del codice civile svizzero (L'irretroattività e la retroattività della legge nel Codice civile svizzero.) Diss. Bern 1909. 82 S. 8⁰.
1991 **Bolten, A.,** Das Erfolgsdelikt. Diss. Heidelberg 1909. 68 S. 8⁰.
1992 **Brandes, K.,** Wann sind Teilnahmehandlungen straflos? (Unter besonderer Berücksichtigung der Rechtsprechung des Reichsgerichts.) Diss. Göttingen 1909. 71 S. 8⁰.
1993 **Brauer, A.,** Aufrechnung gegen eine Nichtschuld. Diss. Breslau 1909. 48 S. 8⁰.

1994 **Bruck, E. F.,** Zur Geschichte der Verfügungen v. Todeswegen im altgriechischen Recht. Gel. Breslau 1909. V, 42 S. gr. 8⁰.
1995 **Bnb, K.,** Die Subjekte des Strafantragsrechts. Diss. Erlangen 1908. VIII, 50 S. 8⁰.
1996 **Bunnemann, F.,** Die Beschränkung des Pflichtteilrechts in guter Absicht. Diss. Göttingen 1909. 51 S. 8⁰.
1997 **Bürgner, H. H.,** Das Verhältnis des Anspruchs aus unerlaubter Handlung zum Vertragsanspruche. Diss. Heidelberg 1909. 67 S. 8⁰.
1998 **Carnier, J.,** Der Ehebetrug (§ 170 R. St. G. B.). Diss. Giessen 1909. 72 S. 8⁰.
1999 **Carstens, W.,** Unerlaubte Verbindungen im deutschen Strafrechte des 19. Jahrh. Diss. Göttingen 1909. X, 98 S. 8⁰.
2000 **Cohn, H.,** Zur Lehre vom strafrechtlichen Versuche insbesondere im Falle des § 242 R. St. G. B. Diss. Breslau 1909. X, 38 S. 8⁰.
2001 **Conrad, J.,** Der Schutz des adligen Namens u. der ordentliche Rechtsweg in Preussen. Diss. Greifswald 1909. 56 S. 8⁰.
2002 **Conradin, Fr.,** Die Haftung des Erwerbers eines Handelsgeschäftes eines Einzelkaufmanns für die Geschäftsschulden des bisherigen Inhabers. Diss. Leipzig 1909. VIII, 78 S. 8⁰.
2003 **Constam, H.,** Die rechtliche Stellung der Gläubiger des Versicherten im Lebensversicherungs-Vertrage zugunsten Dritter. Diss. Zürich 1909. 68 S. 8⁰.
2004 **Conzen, W.,** Abweichungen der Rechtsprechung von den allgemeinen Vorschriften des Obligationenrechts. Diss. Giessen 1909. 66 S. 8⁰.
2005 **Delhaes, A.,** Der Einfluss der Gesetze vom 1. April 1905 (G. S. S. 179) und vom 17. November 1907 (G. S. S. 323) auf die Bestimmungen des Enteignungsgesetzes vom 11. Juni 1874 (G. S. S. 221). Diss. Leipzig 1909. IV, 55 S. 8⁰.
2006 **Dufner, A.,** Der Ausverkauf in dem Gesetze zur Bekämpfung des unlauteren Wettbewerbes. Diss. Freiburg 1909. 86 S. 8⁰.
2007 **Eckels, G.,** Zur Haftung des Zedenten f. Güte u. Einbringlichkeit e. Forderung. Diss. Göttingen 1909. 48 S. 8⁰.
2008 **Ehinger, O.,** Geschichte der Motive der Abtreibungsbestrafung. Tl. I. Diss. Freiburg 1908. 103 S. 8⁰.
2009 **Foss, W.,** Die Gestaltung der Schädenprozesse nach § 287 der Reichs-Zivilprozessordnung unter besond. Berücksicht. der Rechtssprechung des Reichsgerichts. Diss. Göttingen 1909. VIII, 65 S. 8⁰.
2010 **Fuchs, R.,** Das gesetzliche Pfandrecht an bedingt übereigneten Sachen. Diss. Göttingen 1909. 73 S. 8⁰.
2011 **Gebhardt, R.,** Der Erwerb des Eigentums an Fährnis auf Grund der Verfügung eines Nichtberechtigten nach den §§ 932—936 des Bürgerlichen Gesetzbuches. Diss. Leipzig 1909. 80 S. 8⁰.
2012 **Gérard, W.,** Begriff des Zubehörs und Entstehung der Zubehöreigenschaft nach dem Rechte des Bürgerlichen Gesetzbuchs. Diss. Heidelberg 1909. 80 S. 8⁰.
2013 **Gerstel, St.,** Die Verlagsverhältnisse nach dem Tode des Autors. Diss. Heidelberg 1909. 38 S. 8⁰.
2014 **Gerth, W.,** Der Schutz des guten Glaubens bei eigenmächtigen Verfügungen der im gesetzlichen Güterstande lebenden Frau. Diss. Leipzig 1910. 40 S. 8⁰.
2015 **Golinski, S.,** Die Wirkung der Gläubigeranfechtung innerhalb und ausserhalb des Konkurses. Diss. Breslau 1909. III, 33 S. 8⁰.
2016 **Goossens, W.,** Beiträge zu der Geschichte und dem Wesen des Nominationsrechtes. Diss. Heidelberg 1909. 117 S. 8⁰.
2017 **Gottlieb, J.,** Der Strafort. Mit besonderer Rücksicht auf die Unterlassung. Diss. Königsberg 1909. 45 S. 8⁰.
2018 **Goetz, L. K.,** Russkaja Pravda. (Das russische Recht.) Aus d. altruss. übers., mit Anm. Univ.-Progr. Bonn 1909. 39 S. 4⁰.
2019 **Grabow, R.,** Die Tragweite des § 313 Satz 2 B. G. B. Diss. Greifswald 1909. VI, 68 S. 8⁰.
2020 **Greulich, H.,** Die Zwangsvollstreckung aus einer rechtskräftigen Verurteilung des Erblassers unter besonderer Berücksichtigung der Rechtsbehelfe eines entgegen § 1958 B. G. B. belangten Erben. Diss. Heidelberg 1909. 40 S. 8⁰.
2021 **Grimm, Fr.,** Die juristische Natur des Miteigentums. Diss. Heidelberg 1909. 39 S. 8⁰.
2022 **Hagemann, M.,** Der Bestandteilsbegriff nach B. G. B. Diss. Göttingen 1909. VI, 79 S. 8⁰.
2023 **Hammer, J.,** Die Vereinbarung nach § 607 Abs. II B. G. B. Diss. Greifswald 1909. 53 S. 8⁰.
2024 **Happek, G.,** Das Eintrittsrecht in die Rechte des befriedigten Gläubigers nach B. G. B. Diss. Erlangen 1909. 83 S. 8⁰.

2025 **Heckenberger, R.**, Die Entlastung bei den Aktiengesellschaften, Genossenschaften und Gesellschaften mit beschränkter Haftung nach Voraussetzungen, Wirkungen und Anfechtbarkeit. Diss. Heidelberg 1909. 103 S. 8⁰.
2026 **Heim, H.**, Die Ablehnung von Beweisanträgen der Hauptverhandlung im Strafverfahren. Diss. Heidelberg 1909. 76 S. 8⁰.
2027 **Heise, M.**, Bestechung u. Bestechlichkeit § 332—335 R. St. G. B. Diss. Greifswald 1909. 86 S. 8⁰.
2028 **Henggeler, J.**, Beiträge zur Lehre vom Börsenstrafrecht. (Abschlussverbote, Verleitung und Ausbeutung.) Diss. Zürich 1909. XIII, 126 S. 8⁰.
2029 **Hölder, E.**, Ueber das Privatrecht als Objekt gerichtl. Geltendmachung. Gel. Leipzig 1909. 21 S. Lex. 8⁰.
2030 **Kasemeyer, H.**, Die Ansprüche des durch Originärerwerb Enteigneten auf Ausgleichung des Verlustes gegen den Originärerwerber. Diss. 1909. VIII, 80 S. 8⁰.
2031 **Kimmig, W.**, Die Motive der Bestrafung der Fruchtabtreibung. Tl. 2. Diss. Freiburg 1909. 111 S. 8⁰.
2032 **Liehl, O.**, Der Umfang der Zeugenpflicht der Presse u. der Zeugniszwang gegen die Presse im Straf- u. Disziplinarverfahren. Diss. Freiburg 1908. V, 108 S. 8⁰.
2033 **Lintz, L.**, Das Recht des Auslandschecks. Diss. Göttingen 1909. 35 S. 8⁰.
2034 **Lüdtke, P.**, Das kaufmännische Zurückbehaltungsrecht. Diss. Greifswald 1909. 90 S. 8⁰.
2035 **Mardus, A.**, Die Eheschliessungen in den deutschen Königsfamilien von Lothar III. bis Friedrich II. hinsichtlich ihrer politischen Bedeutung. Diss. Greifswald 1909. 72 S. 8⁰.
2036 **Marx, H.**, Kausalität der Unterlassung u. Schadensersatzpflicht aus Unterlassungen nach § 823 des B. G. B. Diss. Göttingen 1909. 43 S. 8⁰.
2037 **May, M.**, Der Besitzschutzanspruch der Mitbesitzer nach bürgerlichem Recht. Diss. Göttingen 1909. VII, 50 S. 8⁰.
2038 **May, M.**, Der Scheinkaufmann. (§ 5 H. G. B.) Diss. 1909. 60 S. 8⁰.
2039 **Mayer, H.**, Das objektive Verfahren auf Privatklage. Diss. Tübingen 1910. 40 S. gr. 8⁰.
2040 **Nichelmann, W.**, Der Handlungsgehilfe und die Konkurrenzklausel. Diss. Erlangen 1908. X, 66 S. 8⁰.
2041 **Niemeier, E.**, Der Selbsthilfeschutz des Besitzers. Diss. Greifswald 1909. 82 S. 8⁰.
2042 **Nowomiejski, K.**, Willenserklärung im Scherze nach gemeinem u. heutigem Recht. Diss. Göttingen 1909. X. 58 S. 8⁰.
2043 **Oppermann, C.**, Die Haftung der Miterben für die Erbschaftsschulden nach dem B. G. B. und ihre prakt. Gründe. Diss. Greifswald 1909. 58 S. 8⁰.
2044 **Oertmann, P.**, Gesetzeszwang u. Richterfreiheit. Gel. Erlangen 1908. 18 S. 8⁰.
2045 **Perkun, W.**, Die Haftung der Eisenbahn f. ihre Leute. Diss. Dresden 1909. 111 S. 8⁰.
2046 **Peters, R.**, Ist die Ueberlassung des Strassenkörpers an eine Strassenbahnunternehmung als Miete aufzufassen? Diss. Greifswald 1908. 39 S. 8⁰.
2047 **Pongs, R.**, Die rechtl. Stellung der Abkömmlinge bei fortgesetzter Gütergemeinschaft. Diss. Giessen 1909. IX, 80 S. 8⁰.
2048 **Pundeff, M.**, Untersuchungen über den Begriff des objektiven Rechts. Diss. Greifswald 1909. IV, 59 S. 8⁰.
2049 **Schindler, C.**, Der Begriff des guten Glaubens beim Erwerb e. Wechsels. Diss. Göttingen 1909. VIII, 54 S. 8⁰.
2050 **Schindler, J.**, Die Reservefonds der Aktien-Gesellschaften. Diss. Greifswald 1909. 54 S. 8⁰.
2051 **Schliack, E.**, Kann der Verkäufer, der üb. seine rechtl. Beziehungen zum Kaufgegenstande geirrt hat, den Kaufvertrag anfechten? Diss. Göttingen 1909. 59 S. 8⁰.
2052 **Schmeling, C.**, Die Rechtsstellung der Ehefrau gegenüber ihrem Ehemann nach dem gesetzl. Güterrecht des B. G. B. Diss. Greifswald 1909. 49 S. 8⁰.
2053 **Schmul, H.**, Gibt es einen Sicherungskauf? Diss. Greifswald 1909. 61 S. 8⁰.
2054 **Schöldgen, P.**, Der öffentliche Glaube des Erbscheins. Diss. Greifswald 1908. 56 S. 8⁰.
2055 **Scholz, H.**, Der Verwendungsanspruch des Grundstückbesitzers in der Zwangsversteigerung und im Konkurse. Diss. Greifswald 1909. 51 S. 8⁰.
2056 **Schöny, A.**, Treuhandgeschäfte. Diss. Freiburg i. Br. 1908. 77 S. 8⁰.
2057 **Schwarze, K.**, Die Abhängigkeit der Bürgschaft von ihrem Grundgeschäft. Diss. Greifswald 1909. 84 S. 8⁰.
2058 **Seckel, R.**, Die beschränkt-generellen Schuldverhältnisse m. besond. Berücksicht. des Kaufs. Diss. Göttingen 1909. VII, 54 S. 8⁰.
2059 **Seligmann, E.**, Die Folgen des Schuldnerverzuges bei zusammengesetztem Leistungsinhalte. Diss. Göttingen 1909. VIII, 69 S. 8⁰.
2060 **Sonnenhol, H.**, Der wechselmässige Anspruch des Trassanten gegen den Akzeptanten. Diss. Göttingen 1909. VII, 42 S. 8⁰.

2061 **Stern, H.,** Eine historische Studie über das eigenhändige Testament. Diss. Freiburg i. Br. 1908. 77 S. 8⁰.
2062 **Storck, E.,** Der Anspruch auf Uebertragung des Eigentums an Grundstücken nach bürgerlichem Recht u. Prozessrecht. Diss. Göttingen 1909. X, 79 S. 8⁰.
2063 **Tobias, E.,** Die relativen Ehescheidungsgründe des Bürgerlichen Gesetzbuches. Diss. Greifswald 1909. 61 S. 8⁰.
2064 **Walter, K.,** Das Aktienrecht als Gegenstand von Rechtsgeschäften. Diss. Greifswald 1908. 47 S. 8⁰.
2065 **Wangner, F.,** Der Schiedsgutachter. Ein Beitrag zu dessen Begriffsbestimmung. Diss. Freiburg i. Br. 1908. VI, 71 S. 8⁰.
2066 **Waschow, K.,** Kann die von einem Konkursgläubiger über den Zwangsvergleichsvorschlag abgegebene Erklärung wegen Irrtums angefochten werden? Diss. Greifswald 1909. 73 S. 8⁰.
2067 **Weber, F.,** Die Vermögensbeschädigung beim Betrug. Diss. Greifswald 1909. 97 S. 8⁰.
2068 **Weigand, L. Ph.,** Ist Diebstahl an wertlosen Sachen möglich? Diss. Göttingen 1909. III, 78 S. 8⁰.

Staatswissenschaften und Volkswirtschaft.

2069 **Asseburg-Neindorf, B. v.,** Die Tiefladelinie im System des deutschen Seeverwaltungsrechtes. Diss. Greifswald 1908. 46 S. 8⁰.
2070 **Benjamin, F.,** Haftung des Staates aus dem Verschulden seiner Organe nach Völkerrecht. Diss. Heidelberg 1909. 60 S. 8⁰.
9071 **Bergmann, B. v.,** Ueber die Souveränität als wesentliches Merkmal des Staatsbegriffes. Diss. Breslau 1909. 45 S. 8⁰.
2072 **Bing, W.,** Hamburgs Bierbrauerei vom 14. bis zum 18. Jahrhundert. Diss. Leipzig 1909. 124 S. 8⁰.
2073 **Bordollo, O.,** Der Begriff „Produktiv“ bei Adam Smith und bei Friedrich List. Diss. Erlangen 1909. VIII, 104 S. 8⁰.
2074 **Carbonari, L.,** Ortes' Bevölkerungslehre und Krisentheorie. Diss. Heidelberg 1909. 44 S. 8⁰.
2075 **Debes, R.,** Banque du Commerce de Genève 1845—1907. Diss. Zürich 1909. 120 S. m. 14 Tab. 8⁰.
2076 **Dierig, G.,** Die Koalitionsfreiheit der Gewerbetreibenden und gewerblichen Arbeiter. Diss. Breslau 1909. IX, 62 S. 8⁰.
2077 **Esterer, A.,** Die wirtschaftliche Bedeutung der Talsperren in der Rheinprovinz. Diss. Bonn 1909. IV, 92 S. 8⁰.
2078 **Gemmingen-Guttenberg, M. Frhr. v.,** Die Entwickelung der Fabrikindustrie im Lateinischen Amerika. Diss. Leipzig 1909. 103 S. 8⁰.
2079 **Gerhardt, E.,** Bieten die natürlichen Entwicklungsbedingungen Kanadas die Grundlage zur Ausbildung eines selbstständigen Staatswesens? (Abschnitte I—III, 1.) Diss. Berlin 1910. 73 S. 8⁰.
2080 **Gierke, O.,** Die Steinsche Städteordnung. Gel. Berlin 1909. 35 S. 4⁰.
2081 **Gobath, S.,** Le sort de la propriété publique et privée en temps de guerre et spécialement la situation de la banque nationale Suisse. Diss. Bern 1909. 76 S. 8⁰.
2082 **Hammer, H.,** Ministerverantwortlichkeit im Deutschen Reiche. Diss. Heidelberg 1909. 123 S. 8⁰.
2083 **Hecht, O.,** Die k. k. Spiegelfabrik zu Neuhaus in Niederösterreich 1701—1844. Ein Beitrag zur Geschichte des Merkantilismus. Diss. Heidelberg 1909. 168 S. 8⁰.
2084 **Herbig, E.,** Die Betriebsart der Tuchindustrie Brügges im Mittelalter. Ein Beitrag zur Geschichte d. Industrie und des Kapitalismus. Diss. Heidelberg 1909. 38 S. 8⁰.
2085 **Kühne, H.,** Die Kompetenzen des Monarchen auf legislativem Gebiete in den wichtigsten konstitutionellen Verfassungen von 1791—1850. Diss. Greifswald 1908. 165 S. 8⁰.
2086 **Mähl, H.,** Die Ueberleitung Preussens in das konstitutionelle System durch den zweiten Vereinigten Landtag. T. I. Vorgeschichte. Diss. Greifswald 1909. IX, 122 S. 8⁰.
2087 **Mechler, M.,** Die Nahrungsmittel-Politik kleinerer Städte des oberrheinischen Gebietes in älterer Zeit. T. 1. Die Beschaffung des Brotes u. des Fleisches. Diss. Freiburg 1909. VII, 87 S. 8⁰.
2088 **Mews, K.,** Die Geschichte der Essner Gewehrindustrie. Ein Beitrag zur Geschichte der rheinisch-westfälischen Industrie. Diss. Münster 1909. 95 S. 8⁰.
2089 **Meyer, A.,** Die amtliche Schiffsbesichtigung nach dem öffentlichen Seerecht des deutschen Reiches. Diss. Greifswald 1908. 59 S. 8⁰.

2090 **Neuendörfer, K.,** Der ältere deutsche Liberalismus u. die Forderg. der Trennung von Staat u. Kirche. Diss. Giessen 1909. XII, 55 S. 8⁰.
2091 **Nikoloff, K.,** Das Handwerk u. Zunftwesen in Bulgarien während der türkischen Herrschaft u. nach der Befreiung. Diss. Freiburg i. Br. 1908. VIII, 104 S. 8⁰.
2092 **Payne, E. G.,** Die Einführung der Chinesenarbeit in Südafrika. Diss. Bonn 1909. 30 S. 8⁰.
2093 **Simon, M.,** Ursprung und Entwicklung des Staatenhauses in der deutschen Reichsverfassung vom 28. März 1849. Diss. Greifswald 1909. 78 S. 8⁰.
2094 **Spaltowski, K.,** Die Versorgung der deutschen Hochofen-Industrie mit Eisenerz. Diss. Greifswald 1909. 91 S. 8⁰.
2095 **Staerk, P.,** Ueber die neuzeitliche Kulturentwicklung Aegyptens und ihre verschiedenen materiellen Grundlagen. Diss. Bonn 1908. 84 S. 8⁰.
2096 **Teich, H.,** Die Staatsangehörigkeit im deutschen Auslieferungsrecht. Diss. Bonn 1909. XII, 129 S. 8⁰.
2097 **Ungern-Sternberg, R.,** Ueber die wirtschaftliche und rechtl. Lage der St. Petersburger Arbeiterschaft. Diss. Berlin 1909. 83 S. 8⁰.
2098 **Walz, K.,** Das Hessische Kommunalbeamtenrecht. Diss. Giessen 1909. VIII, 121 S. 8⁰.

Medizin.

2099 **Adloff, P.,** Die eitrig-jauchige Hufgelenkentzündung des Pferdes. Diss. Giessen 1908. 48 S. m. 4 Abb. 8⁰.
2100 **Ahland, W.,** Neuro-retinitis albuminurica gravidarum. Diss. Erlangen 1909. 29 S. 8⁰.
2101 **Alexander, E.,** Ueber die Entzündung der Kronbeinbeugesehne am Vorderfusse des Pferdes. Diss. Giessen 1909. 31 S. m. 4 Fig. u. Taf. 8⁰.
2102 **Andres, P. W.,** „Zwei Fälle von Trachcalruptur". Anschliessend einige Bemerkungen über die dabei auftretende Tracheal und Larynxstenose und ihre Therapie. Diss. Basel 1909. 70 S. m. 2 Taf. u. 4 Abb. 8⁰.
2103 **Antoine, J.,** Die Venenunterbindung bei puerperaler Pyaemie. Diss. Halle 1909. 38 S. 8⁰.
2104 **Assmus, W.,** Ein Fall von Asciteschylosus im Kindesalter. Diss. Greifswald 1909. 36 S. 8⁰.
2105 **Antoni, N.,** Ueber den Einfluss der Pasteur'schen Milzbrandschutzimpfungen auf Fleisch und Milch der geimpften Tiere. Diss. Bern 1909. 26 S. m. 2 Tab. 8⁰.
2106 **Archak, K.,** Etude des propriétés physiques du Sérum chez les Syphilitiques. Diss. Genf 1909. 42 S. 8⁰.
2107 **Aschpiz, A.,** Kindersterblichkeit beim engen Becken im Frauenspitale Basel-Stadt. Diss. Basel 1908. 24 S. 8⁰.
2108 **Balavoine, R.,** Die Schutzimpfung des Rindes gegen den Rauschbrand in der Schweiz und in einigen andern Ländern. Diss. Bern 1909. 58 S. m. 6 Fig. 8⁰.
2109 **Bascho, P.,** Ein Fall von starkzystischem, Papillen bildenden primären Adenokarzinom der Leber mit wässeriger Sekretion seitens der Krebszellen. Diss. Zürich 1909. 22 S. m. 2 Taf. 8⁰.
2110 **Bayer, G.,** Ueber den Einfluss einiger Drüsen m. innerer Sekretion auf die Autolyse. Akad. Wien 1909. 34 S. gr. 8⁰.
2111 **Beck, O.,** Die Behandlung der Akarus-Räude des Hundes. Diss. Giessen 82 S. 8⁰.
2112 **Bendixsohn, H.,** Aphasie u. Hemianopsie auf luetischer Basis. Diss. Greifswald 1909. 62 S. 8⁰.
2113 **Bickel, H.,** Ueber die auskultatorische Methode der Blutdruckmessung mit besonderer Berücksichtigung des diastolischen Blutdruckes. Diss. Bonn 1909. 20 S. 8⁰.
2114 **Bielfeldt, H.,** Ueber die Wirkung des Glykogens beim Pferde. Diss. Bern 1909. 28 S. 8⁰.
2115 **Bistrizkaga, D.,** Ueber spontane Ohrenblutungen. Diss. Zürich 1909. 38 S. m. 1 Tab. 8⁰.
2116 **Bjelenky (Bjelinsky), G.,** Zur Frage der Stillungsnot und Stillungsunfähigkeit. Diss. Basel 1909. 29 S. 8⁰.
2117 **Blanck, T.,** Ueber das Vorkommen des Facialphänomens bei Schilddrüsenaffektionen. Diss. Berlin 1909. 35 S. gr. 8⁰.
2118 **Blinkoff-Talnowsky, E-S.,** Ueber Protylin. Diss. Bern 1909. 16 S. 8⁰.
2119 **Blum, C.,** Zur operativen Behandlung des Dickdarmkrebses (mit Ausschluss des Mastdarmcarcinoms). Diss. Basel 1909. 47 S. 8⁰.
2120 **Bobronska, A.,** Zur Casuistik erfolgreicher Exstirpation von Hirntuberkeln. Diss. Zürich 1909. 25 S. 8⁰.

2121 **Böhm, B.,** Fortgesetzte Untersuchungen über die Permeabilität der Gefässwände. Diss. Bern 1909. 46 S. 8°.
2122 **Bojarsky, S.,** Ueber die Beziehungen der Symptome zum Grade der Erkrankung bei Morbus Basedowii. Diss. Bern 1909. 16 S. 8°.
2123 **Bolle, B.,** Beitrag zur Kenntniss der Viskosität des Blutes des Serums und des Plasmas. Diss. Berlin 1909. 29 S. 8°.
2124 **Bolle, P.,** Zur operativen Behandlung der Atresien und Stenosen des Genitalkanals an Hand von 7 Fällen aus der Klinik des Herrn Prof. von Herff, Basel. Diss. Basel 1909. 36 S. 8°.
2125 **Born, W.,** Zur Kenntnis der pathologischen Anatomie des Nachtstars. (Ein Fall von fraglichem Augenunfall mit Aufklärung durch die pathologisch-anatomische Untersuchung. Diss. Jena 1909. 20 S. 8°.
2126 **Brasch, E.,** Ueber die papilla renalis der Haussäugetiere. Diss. Bern 1909. 77 S. m. 17 Fig. 8°.
2127 **Brehmer, H.,** Beiträge zur Neurektomie des Nervus tibialis, peronaeus profundus, medianus und der Nervi volares. Diss. Giessen 1909. 27 S. 8°.
2128 **Breiger, E.,** Ueber die Iliocoecaltuberkulose mit besonderer Berücksichtigung ihrer chirurgischen Behandlung durch Resection und Enteroana stomose. Diss. Berlin 1909. 49 S. 8°.
2129 **Bröcker, F.,** Ein Fall von angeblich tabischer Spontanfractur combiniert mit syphilitischer Gelenkerkrankung. Diss. Greifswald 1909. 42 S. 8°.
2130 **Brötz, W.,** Die von Kupfferschen Sternzellen und ihr Verhalten gegenüber kolloidalen Metallen. Diss. Marburg 1909. 18 S. 8°.
2131 **Bruck, C.,** Die Serodiagnose der Syphilis. (Nach den während der Java-Expedition des Herrn Geh.-Rat Neisser an der Breslauer serodiagnostischen Abteilung gemachten experimentellen Untersuchungen u. praktischen Erfahrungen. Diss. Breslau 1909. 149 S. 8°.
2132 **Brünings, W.,** Technische Grundlagen zur Endoskopie der Luft- u. Speisewege. Diss. Freiburg 1909. V, 99 S. 8°.
2133 **Brünn, W.,** Ueber Tubargravidität. Diss. Freiburg 1909. 57 S. 8°.
2134 **Bruns, W.,** Ueber die Anwendung des Oleum Ricini bei den Haustieren. Diss. Giessen 1908. 72 S. 8°.
2135 **Brüstlein, G.,** Ueber die Beziehungen des nach Ehrlich's Methode bestimmten Antitoxingehaltes des Diphterie-Serums zu dessen Heilwert. Diss. Bern 1909. 23 S. m. 9 Tab. 8°.
2136 **Buchem, C.,** Länge, Körpergewicht, Lebendgewicht und Verhältnis des Lebendgewichtes zum Körpergewichte bei den Embryonen vom Rind, Schaf und Schwein. Ein Beitrag zur Altersbestimmung des Rinderembryo. Diss. Bern 1909. 33 S. 8°.
2137 **Bunse, P.,** Ueber den Pemphigus der Bindehaut. Diss. Berlin 1909. 42 S. 8°.
2138 **Bues, E.,** Ueber die Anwendung von Deutschmannschem Heilserum u. Polyvalentem Schweineseucheserum bei der Brustseuche der Pferde. Diss. Giessen. 1908. 83 S. 8°.
2139 **Canova, P.,** Die arteriellen Gefässe des Bulbus und seiner Nebenorgane bei Schaf und Ziege. Diss. Zürich 1909. 52 S. u. 1 Taf. 8°.
2140 **Caranfilian, J.,** Die orthostatische Albuminurie. Diss. Basel 1909. 37 S. 8°.
2141 **Castanie, A.,** L'influence de la rééducation dans un cas grave de Psychasthénie. Diss. Genf 1908. 29 S. 8°.
2142 **Chainonsskys, J.,** Delirium tremens (eine klinisch-statistische Studie). Nach dem Materiale der Basler psychiatrischen Klinik aus den Jahren 1887—1907. Diss. Basel 1909. 28 S. 8°.
2143 **Christiani, A.,** Die Actiologie der sporadischen und epidemischen Zerebrospinalmeningitis des Pferdes. Diss. Bern 1909. 46 S. m. 1 Fig. u. 2 Abb. 8°.
2144 **Christidès, D.,** Les Polypes Placentaires. Diss. Genf 1909. 40 S. m. 4 Fig. 8°.
2145 **Coblenzer, H.,** Die medikamentöse Behandlung der Samenstrangfistel des Pferdes mit Jod. Diss. Bern 1909. 36 S. 8°.
2146 **Cohn, M.,** Ueber die primären Myosarkome des Magens unter Beifügung eines selbst beobachteten Falles. Diss. Greifswald 1909. 47 S. 8°.
2147 **Conradi, P.,** Ueber Neubildungen an den Bauchdecken des Pferdes. Diss. Giessen 1909. 39 S. 8°.
2148 **Conradus, M.,** Die Wirkungsweise der Pyocyanase auf den gesunden tierischen Organismus. Diss. Bern 1908. 64 S. m. 1 Fig. 8°.
2149 **Degering, R.,** Beiträge zur Lehre von Hyperemesis gravidarum. Diss. Göttingen 1909. 35 S. 8°.
2150 **Deiss, F.,** Die Appendizitis im Basler Kinderspital. Ein Beitrag zur Appendizitisfrage beim Kinde. Diss. Basel 1909. 83 S. 8°.

2151 **Demmin, E.**, Ueber Mesenterialtumoren. Diss. Greifswald 1909. 28 S. 8⁰.
2152 **Dennebaum, J. B.**, Ein Fall von grossem spindelförmigen Varix der vena cephalica dextra. Diss. Greifswald 1909. 43 S. m. 1 Abb. 8⁰.
2153 **Dietrich, W.**, Untersuchungen üb. die Wirkung des Atoxyls bei Pferd und Hund. Diss. Giessen 1909. 64 S. 8⁰.
2154 **Dietzler, W.**, Ueber einen Fall von krebsiger Infiltration der corpora cavernosa penis bei Rektumkarzinom. Diss. Erlangen 1909. 25 S. 8⁰.
2155 **Dreibholz, W.**, Zur Frage der Kreatinausscheidung im Harn. Diss. Greifswald 1908. 38 S. 8⁰.
2156 **Dünkelloh, W.**, Ein Beitrag zur Atheromatose der splanchnischen Arterien. Diss. München 1909. 29 S. m. 1 Taf. 8⁰.
2157 **Eberle, D.**, Ein Fall von ectopia cordis thoracica. Diss. Giessen 1909. 30 S. 8⁰.
2158 **Ebner, H.**, Experimentelle Untersuchungen über die Stickstoffausscheidung durch den Darm bei nephrectomierten Hunden. Diss. Giessen 1909. 38 S. 8⁰.
2159 **Fischer, O.**, Zur Kinematik der Gelenke vom Typus des Humero-Radialgelenkes. Gel. Leipzig 1909. 78 S. m. 28 Fig. Lex. 8⁰.
2160 **Garthaus, J.**, Die Entstehung des Magencarcinoms auf Grund eines chronischen Magengeschwürs und deren diagnostische Sicherstellung. Diss. Erlangen 1909. 27 S. m. 2 Fig. 8⁰.
2161 **Gawinski, W.**, Quantitative Untersuchungen über die Ausscheidung von Proteinsäuren im Harn von gesunden Menschen, sowie in einigen Krankheitsfällen. Akad. Krakau 1909. 3 S. 8⁰.
2162 **Gebauer, H.**, Die rektale Untersuchung beim Rinde. Diss. Bern 1908. 128 S. m. 2 Taf. 8⁰.
2163 **Georgi, W. A.**, Die Einwirkung der Pyocyanase auf den kranken tierischen Organismus. Diss. Bern 1908. 120 S. 8⁰.
2164 **Giese, C.**, Beiträge zur Architektur der Knochenspongiosa und zur Statik und Mechanik des Fessel- und Kronenbeins bei der regelmässigen, der bodenweiten und bodenengen Stellung des Pferdes. Diss. Bern 1909. 33 S. m. 6 Abb. 8⁰.
2165 **Gineburg, M.**, Ueber den Einfluss von anorganischen Salzen auf die galvanische Erregbarkeit des Nerven. Diss. Zürich 1909. 25 S. m. 23 Fig. u. 1 Taf. 8⁰.
2166 **Ginzberg, R.**, Ueber die Behandlung der Handgelenk-Tuberkulose. Diss. Bern 1909. 24 S. m. 2 Tab. 8⁰.
2167 **Girard, J.**, Sur les opérations autoplastiques des membres inférieurs d'après la méthode italienne. Diss. Genf 1909. 48 S. m. 2 Abb. 8⁰.
2168 **Goretowsky, D.**, Ueber die circumscripten nekrotischen Schorfe auf den Vormägen des Rindes. Diss. Bern 1909. 19 S. m. 6 Fig. 8⁰.
2169 **Goetz, W.**, Beitrag zur Kasuistik u. Genese der Bauchdeckendesmoide. Diss. Giessen 1909. 36 S. 8⁰.
2170 **Graeter, K.**, Dementia praecox oder alcoholica? 11 Krankengeschichten in klinisch-kritischer Beleuchtung. Diss. Zürich 1909. 116 S. 8⁰.
2171 **Gronarz, F.**, Ueber die operative Behandlung komplizierter Prolapse. Diss. Giessen 1909. 10 S. 8⁰.
2172 **Gurwitsch, J.**, Zur Frage der Lumbalanästhesie. (Aus der Universitäts-Frauenklinik Freiburg). Diss. Freiburg 1909. 23 S. 8⁰.
2173 **Gutowitz, H.**, Zur Kenntnis des primären Carcinoms der grossen Gallengänge. Diss. München 1909. 36 S. 8⁰.
2174 **Guetz, M.**, Etude biologique du trichophyton verrucosum. (Bodin). Diss. Genf 1908. 23 S. m. 7 Abb. 8⁰.
2175 **Hahn, A. W.**, Beitrag zur Anatomie der Kammerscheidewand unserer Haustiere. Diss. Bern 1908. 36 S. m. 5 Taf. 8⁰.
2176 **Hartmann, J.**, Zwei Fälle von Kaiserschnitt infolge von Narbenstenose der weichen Geburtswege. Diss. Basel 1908. 30 S. 8⁰.
2177 **Hausser, A.**, Bakteriologische Untersuchungen über Geflügeldiphtherie. Diss. Giessen 1909. 49 S. 8⁰.
2178 **Helbing, A.**, Ueber einen Fall von Tumor der Caudaequina. Diss. Freiburg 1909. 19 S. 8⁰.
2179 **Hempel, A.**, Ueber Altersveränderungen an der Fundusdrüsenregion des Pferdemagens. Diss. Bern 1908. 41 S. m. 4 Taf. 8⁰.
2180 **Henschel, F.**, Ueber die Beteiligung der verschiedenen Organe des Tierkörpers an der Generalisation der Tuberkulose beim Rind, Schaf und Schwein. Zugleich ein Beitrag zur Technik der Untersuchung geschlachteter tuberculöser Tiere. Diss. Bern 1909. 70 S. 8⁰.

2182 **Hessler, G.**, Ein Beitrag zur Frage der Infektiosität der Milch tuberkulöser Kühe. Diss. Bern 1909. 64 S. m. 1 Tab. 8°.
2183 **Hillebrecht, A.**, Ueber das Chronischwerden von akuten Mittelohreiterungen. Diss. Göttingen 1909. 19 S. 8°.
2184 **Hirata, G.**, Ueber die Einwirkung des Arsens auf das Pankreas von Meerschweinchen. Diss. Greifswald 1909. 27 S. m. 2 Abb. 8°.
2185 **Hirschberg, B.**, Ueber den Einfluss vorausgegangener Tubenentzündung. Auf die Entstehung der Tuborgravidität. (Klinische Untersuchungen.) Diss. Freiburg 1909. 48, III S. 8°.
2186 **Holl, M.**, Die Entwicklung der Bogenwindung an der hinteren Insel des Menschen- u. Affenhirns. Akad. Wien 1909. 107 S. m. 2 Taf. gr. 8°.
2187 **Holmgren, J.**, Ueber den Einfluss der Basedow'schen Krankheit u. verwandter Zustände auf das Längenwachstum nebst einigen Gesetzen der Ossifikation. Diss. Stockholm 1909. VIII, 244 S. m. 2 Taf. gr. 8°.
2188 **Klein, J. H.**, Ueber Vorkommen u. Herkunft des Inosit im Tierkörper. Diss. 1909. 53 S. 8°.
2189 **Klister, B.**, Zur Kenntnis der neuropathischen Gelenkaffektionen. Diss. Berlin 1909. 28 S. 8°.
2190 **Koch, C.**, Beitrag zur Radikaloperation der Nabelhernien. Diss. Giessen 1909. 52 S. 8°.
2191 **Koenigsberger, F.**, Die Dauer der II. Geburtsperiode u. ihre Folgen f. Mutter u. Kind. Diss. München 1909. 29 S. gr. 8°.
2192 **Krusinger, H.**, Die klinische Bedeutung des Vorwassermangels, zugleich eine Studie der Physiologie des Fruchtwassers. Diss. Freiburg 1909. 101 S. 8°.
2193 **Kühne, E.**, Widerstandsbestimmungen bei Muskeln u. Nerven nach der Kohlrausch'schen Methode. Diss. Giessen 1908. 38 S. 8°.
2194 **Kurtzwig, H.**, Ueber Peridentitis (Periostitis alveolaris) beim Pferde, mit besond. Berücksichtigung der Erkrankung des M 1 im Unterkiefer. Diss. Giessen 1908. 57 S. m. 15 Abb. 8°.
2195 **Liebich, E**, Beckenendlagen, die an der königl. Univ.-Frauenklinik zu Göttingen in den letzten 20 Jahren zur Beobachtg. gekommen sind. Diss. Göttingen 1909. 27 S. 8°.
2196 **Liebmann, L.**, Aus der Augenklinik des Prof. Vossius zu Giessen. Bericht über die Wirksamkeit der Universitätsaugenklinik zu Giessen vom 1. April 1904 bis zum 31. März 1905. Diss. Giessen 1908. 44 S. 8°.
2197 **Lüssem, G.**, Vergleichende Untersuchungen über den Bacillus suipestifer (Uhlenhuth), den Bacillus paratyphi B und den Bacillus suipestifer des Hygienischen Instituts der Tierärztlichen Hochschule zu Hannover. Diss. Giessen 1909. 30 S. 8°.
2198 **Machens, A.**, Ueber den Chemismus der Wirkung des Veratrin E. Merck auf die quergestreifte Muskulatur. Diss. Giessen 1908. 63 S. m 1 Taf. 8°.
2199 **Maeder, A.**, Die Sexualität der Epileptiker. Diss. Zürich 1909. 38 S. 8°.
2200 **Meissner, R.**, Eine norddeutsche Apotheke des 16. Jahrhunderts. Diss. Greifswald 1908. 397 S. 8°.
2201 **Menne, B.**, Ueber die pharmakologischen Eigenschaften des Jodivals. Diss. Bonn 1909. 23 S. 8°.
2202 **Messner, E.**, Ueber die Veränderungen des Nervensystems bei Defektmissbildungen der Gliedmassen. Diss. Giessen 1909. 37 S. 4°.
2203 **Müenich, J.**, Die Einwirkung starker Induktionsschläge auf das Herz. Diss. Giessen 1909. 51 S. 8°.
2204 **Munk, H.**, Ueber das Verhalten der niederen Teile des Cerebrospinalsystems nach der Ausschaltung höherer Teile. Akad. Berlin 1909. 28 S. Lex. 8°.
2205 **Nicol, K.**, Die interne Therapie der Cystitis. Ihre Entwicklung u. Bedeutung. Mit bes. Berücks. e. neuen Urotropinderivates des Borovertins. Diss. Berlin 1909. 36 S. 8°.
2206 **Noeske, Fr.**, Die akute Osteomyelitis der Wirbelsäule. Diss. Greifswald 1909. 30 S. 8°.
2207 **Ohnacker, H.**, Zur Kasuistik der Netzhautgliome. Diss. Giessen 1909. 34 S. 8°.
2208 **Orth, J.**, Ueber einige Krebsfragen. Akad. Berlin 1909. 14 S. Lex.-8°.
2209 **Pohl, W.**, Ueber Ausreifung der Niere. Unreife und krankhafte Bildungen in Säuglingsnieren. Diss. Greifswald 1909. 65 S. 8°.
2210 **Popp, J.**, Zur Melancholiefrage. Diss. Freiburg i. Br. 1909. 48 S. 8°.
2211 **Poeschel, E.**, Spülungen der Bauchhöhle bei Laparatomien. Diss. München 1909. 15 S. 8°.
2212 **Pupke, F.**, Die optischen Anomalien bei Apatit. Diss. Bonn 1908. 48 S. 8°.
2213 **Quante, F.**, Ueber ein Plattenepithel-Karzinom der Gallenblasse. Diss. Giessen 1909. 36 S. m. 1 Taf. 8°.
2214 **Rath, G.**, Beiträge zur Lehre vom manisch-depressiven Irresein. Diss. Bonn 1909. 33 S. 8°.
2215 **Risch, J.**, Traumatische Epithelcysten der Vagina. Diss. Giessen 1909. 15 S. m. 5 Abb. 8°.
2216 **Rohde, O.**, Zwei Fälle von Entbindungslähmung. Diss. Greifswald 1909. 32 S. 8°.

2217 **Rothe, A.**, Ueber ein mannskopfgrosses Myom der Harnblase. Diss. Freiburg i. Br. 1909. 25 S. 8⁰.
2218 **Sauter, G.**, Zur Kritik der Fettbestimmung im Blute. Diss. Giessen 1909. 21 S. 8⁰.
2219 **Scheifele, J.**, Hämolyse und Gallensekretion am abgekühlten Tiere. Diss. Giessen 1909. 30 S. 8⁰.
2220 **Schenker, O.**, Ueber Atrophia und Phthisis bulbi des Pferdes. Mit 12 Abb. Diss. Giessen 1908. 42 S. 8⁰.
2221 **Schlenzka, K.**, Ein Fall von Placentartumor. Diss. Greifswald 1909. 25 S. 8⁰.
2222 **Schmidt, A.**, Die Bugbeule des Pferdes und ihre Behandlung. Diss. Giessen 1909. 37 S. m. 5 Abb. 8⁰.
2223 **Schmidt, A.**, Beiträge zur Lehre von den Perinealhernien und Prostataerkrankungen beim Hund. Diss. Giessen 1909. 77 S. 8⁰.
2224 **Schmitz, F.**, Experimentelle Untersuchungen über vicariierende Magensaftsekretion bei anurischen Hunden. Diss. Giessen 1908. 31 S. 8⁰.
2225 **Schneider, R.**, Beitrag zur Serumtherapie des Tetanus. Diss. Giessen 1909. 41 S. 8⁰.
2226 **Scholl, K.**, Versuche über die Einführung von Komplexen in die Assoziationen von Gesunden und Geisteskranken. Diss. Giessen 1908. 39 S. 8⁰.
2227 **Schrauth, O.**, Beiträge zur Entwicklung des Netzbeutels, der Milz und des Pankreas beim Wiederkäuer u. beim Schwein. Diss. Giessen 1909. 80 S. 8⁰.
2228 **Schugam, A.**, Die kombinierten Systemerkrankungen des Rückenmarks speziell in Bezug auf die Beteiligung der Gefässe. Diss. Berlin 1909. 84 S. 8⁰.
2229 **Schulte, P.**, Tod an Luftembolie bei Eklampsie im Wochenbett 30 Stunden nach der Geburt. Diss. Giessen 1909. 28 S. 8⁰.
2230 **Schulz, P.**, Mikroskopische Untersuchungen des Colostrums der Kühe. Diss. Giessen 1908. 23 S. 4⁰.
2231 **Schwaebel, F.**, Ueber die knotige Muskeltuberkulose des Rindes. (Inveterierte Tuberkulose Dürbeck-Plastomykose Foulerton). Diss. Giessen 1908. 45 S. 8⁰.
2232 **Schwan, A.**, Die Prophylaxe der Nabelinfektion beim Neugeborenen. Diss. Freiburg i. Br. 1909. 35 S. 8⁰.
2233 **Schwann, J.**, Ueber Regenerationsvorgänge bei akuter gelber Leberatrophie. Diss. München 1909. 22 S. 8⁰.
2234 **Serog, M.**, Versuche über die Beziehungen zwischen Epilepsie und Alkoholwirkung. Diss. Giessen 1909. 48 S. 8⁰.
2935 **Severin, J. B.**, Experimentelle Untersuchungen über die Ausscheidung von N-haltigen Substanzen der Parotis bei nephrektomierten Hunden. Diss. Giessen 1908. 19 S. 8⁰.
2236 **Sieg, E.**, Untersuchungen über das Vorkommen der einzelnen Zuckerarten im Harne von Milchkühen. Diss. Giessen 1909. 33 S. 8⁰.
2237 **Simrock, E.**, Die Schnellentbindung bei Eklampsie. Diss. Bonn 1909. 44 S. 8⁰.
2238 **Sitzenfrey, A.**, Die Lehre von der kongenitalen Tuberkulose mit besonderer Berücksichtigung der Placentartuberkulose. Hab. Giessen 1908. 156 S. m. 28 Abb. 4⁰.
2239 **Spoo, P.**, Zur Statistik der Echinokokkenkrankheit in Vorpommern. Diss. Greifswald 1909. 30 S. 8⁰.
2240 **Stephan, L.**, Die Tumoren in der Leber des Hundes. Diss. Giessen 1909. 47 S. 8⁰.
2241 **Stern, K.**, Operative Behandlung eines Aneurysma embolo-mykoticum der arteria mesenterica superior. Diss. Göttingen 1908. 39 S. 8⁰.
2242 **Stickdorn, W.**, Beitrag zur Biologie des Rotlaufbacillus. Diss. Giessen 1909. 19 S. 8⁰.
2243 **Stölting, E.**, Ueber Aortenaneurysmen und ihre Beziehung zur Endocarditis. Diss. Greifswald 1909. 48 S. 8⁰.
2244 **Struck, A.**, Zur Kasuistik der Cystitis u. Bakteriurie bei Kindern. Diss. München 1909. 21 S. gr. 8⁰.
2245 **Struck, O.**, Verletzungen des Nervus radialis und deren chirurgische Behandlung. Diss. Greifswald 1909. 23 S. 8⁰.
2246 **Stute, O.**, Beiträge zur Kenntnis der ovoiden Sputumbakterien des Schweines. Diss. Giessen 1909. 33 S. 8⁰.
2247 **Te Hennepe, B. J. C.**, Die Immunisierung von Rindern gegen Tuberkulose. Diss. Bern 1909. 89 S. 8⁰.
2248 **Temkin, S.**, Zur Frage über die Verletzungen des Milchbrustganges (Ductus thoracicus) und die Fälle von Chylothorax und Ascites chylosa im Zusammenhang mit den anatomischen und experimentellen Angaben über das Chylusgefässsystem. Diss. Berlin 1909. 39 S. 8⁰.
2249 **Theis, A.**, Ueber den Nachweiss von Cyankaliumspuren in tierischen Organen. Diss. Giessen 1909. 27 S. 8⁰.
2250 **Thoennessen, J.**, Zur Behandlung von Augenkrankheiten mit Deutschmann'schem Serum. Diss. Giessen 1909. 31 S. 8⁰.

2251 **Tinschert, Fr.,** Untersuchungen über den Tuberkelbazillengehalt der Milch tuberkelöser Kühe. Diss. Giessen 1909. 46 S. 8⁰.
2252 **Trautmann, J.,** Klinische und experimentelle Untersuchungen über die Auskultation der Lungen. Diss. Giessen 1909. 70 S. m. 3 Taf. 8⁰.
2253 **Tünsmeyer, H.,** Zur Frage der Extrauteringravidität. Diss. Greifswald 1909. 32 S. 8⁰.
2254 **Verpahl, Fr.,** Gleichzeitiges Vorkommen von Myom und Carcinom am Uterus. Diss. Greifswald 1909. 31 S. 8⁰.
2255 **Walther, A.,** Klinische Untersuchungen über die Salizylsäure und ihre Derivate. Diss. Giessen 1908. 50 S. 8⁰.
2256 **Weber, A.,** Ueber die Behandlung schwerer Anämien mit Menschenbluttransfusion. Hab. Giessen 1909. 26 S. 8⁰.

Beschreibende Naturwissenschaften.

(Zoologie — Botanik — Geologie — Mineralogie)

2257 **Alten, H. v.,** Beiträge zur vergleichenden Anatomie der Wurzeln, nebst Bemerkungen über Wurzelthyllen, Heterorhizie, Lenticellen. Diss. Göttingen 1908. 107 S. m. 3 Taf. u. 3 Fig. 8⁰.
2258 **Andreae, A.,** Die inneren Irisschichten der Hausvögel. Diss. Zürich 1909. 45 S. m. 7 Taf. 8⁰.
2259 **Bartetzko, H.,** Untersuchungen über das Erfrieren von Schimmelpilzen. Diss. Leipzig 1909. 42 S. 8⁰.
2260 **Bepler, H.,** Ueber die Atmung der Oniscoideen. Diss. Greifswald 1909. 49 S. 8⁰.
2261 **Bernet, E.,** La zone des cols entre Adelboden et Frutigen. Diss. Genf 1908. 79 S. m. 19 Fig. u. 1 Karte u. 1 Tafel. 8⁰.
2262 **Brandt, M.,** Beiträge zur Biologie der Infusorien im Digestionstraktus der Herbivoren. Diss. Bern 1909. 38 S. 8⁰.
2263 **Busz, K.,** Die moderne Erdbebenforschung. Gel. Münster 1909. 28 S. gr. 8⁰.
2264 **Dilg, C.,** Beiträge zur Kenntnis der Morphologie und postembryonalen Entwicklung des Schädels bei Manatus inunguis Natt. Diss. Bern 1909. 145 S. m. 2 Kart. u. 11 Taf. 8⁰.
2265 **Engler, A.,** Die Bedeutung der Araceen f. die pflanzengeographische Gliederung des tropischen u. extratropischen Ostasiens. Akad. Berlin 1909. 23 S. Lex. 8⁰.
2266 **Fedtschenko, O.,** Eremurus. Kritische Uebersicht d. Gattg. Akad. Petersburg 1909. 210, III S. m. 24 Taf. 4⁰.
2267 **Glaeser, K.,** Untersuchungen über die Herkunft des Knorpels an regenerierenden Amphibienextremitäten. Diss. Berlin 1910. 37 S. m. 16 Fig. 8⁰.
2268 **Göhringer, A.,** Talgeschichte der oberen Donau und des oberen Neckars, oder Geröllablagerungen im Gebiete der oberen Donau und des oberen Neckars. Diss. Freiburg 1909. 51 S. m. 2 Taf. 8⁰.
2269 **Grosse-Allermann, W.,** Studien über Amoeba terricola Greeff. Diss. Marburg 1909. 58 S. m. 34 Abb. u. 2 Taf. 8⁰.
2270 **Heidinger, W.,** Die Entwicklung der Sexualorgane bei Vaucheria. Diss. Freiburg 1908. 55 S. 8⁰.
2271 **Hendricks, K.,** Zur Kenntnis des gröberen und feineren Baues des Reusenapparates an den Kiemenbögen von Selache maxima Cuvier. Diss. Münster 1908. 88 S. m. 5 Fig. 8⁰.
2272 **Herzfeld, S.,** Zur Morphologie der Fruchtschuppe v. Larix decidua Mill. Akad. Wien 1909. 31 S. m. 24 Fig. u. 1 Taf. gr. 8⁰.
2273 **Kölbl, F.,** Versuche üb. den Heliotropismus v. Holzgewächsen. Akad. Wien 1909. 42 S. gr. 8⁰.
2274 **Lenze, F.,** Ueber Hämagglutinine der Leguminosen. Diss. Giessen 1909. 23 S. 8⁰.
2275 **Meyer, H.,** Geologische Untersuchungen am Nordostrande des Surettamassives im südlichen Graubünden. Diss. Freiburg 1909. 68 S. m. 7 Abb. u. 3 Taf. 8⁰.
2276 **Müller, C.,** Beiträge zur vergleichenden Anatomie der Blätter der Gattung Agave u. ihrer Verwertung für die Unterscheidung der Arten. Diss. Göttingen 1909. Mit 2 Taf. u. 22 Abb. 8⁰.
2277 **Reis, O. M.,** Handlorschia Gelasii nov. gen. et spec. aus dem Schaumkalk Frankens. Akad. München 1909. 56 S. m. 1 Taf. Lex.-8⁰.
2278 **Schaffer, J., u. H. Rabl,** Das thyreo-thymische System des Maulwurfs u. der Spitzmaus. I. Tl. Abschn. B. Morphologie u. Histologie. Von J. Schaffer. Akad. Wien 1909. 74 S. m. 12 Fig. u. 2 Taf. gr. 8⁰.
2279 **Stegman, H.,** Die jungen Ergussgesteine der Bataklãnder (Sumatra). Diss. Greifswald 1909. 59 S. 8⁰.

2280 **Stüwe, W.**, Phytoplankton aus dem Nord-Atlantik im Jahre 1898 u. 1899. Diss. Greifswald 1909. 78 S. m. 1 Uebersk. u. 1 Doppeltaf. 8°.
2281 **Turowski, H.**, Ueber das Verhalten der körperl. Elemente zu einander im normalen Rinderblut. Diss. Giessen 1909. 40 S. 8°.
2282 **Voit, M.**, Das Primordiaecranium des Kaninchens unter Berücksichtigung der Deckknochen. Ein Beitrag z. Morphol. d. Säugetierschädels. Hab. Freiburg i. Br. 1909. 192 S. 8°.
2283 **Vouk, V.**, Anatomie u. Entwicklungsgeschichte der Lentizellen an Wurzeln v. Tilia sp. Akad. Wien 1909. 18 S. m. 3 Fig. u. 1 Doppel-Taf. gr. 8°.
2284 **Wahl, B.**, Untersuchungen üb. den Bau der parasitischen Turbellarien aus der Familie der Dalyelliiden (Vorticiden). 2. Tl. Die Genera Umagilla u. Syndesmis. Akad. Wien 1909. 23 S. m. 2 Fig. u. 1 Taf. gr. 8°.

Exakte Wissenschaften.

(Mathematik. — Physik. — Astronomie. — Meteorologie etc.)

2285 **Alfthan-Klotz, M.-C.**, La compressibilité des récipients en verre de quartz et les constantes élastiques du quartz fondu. Diss. Genf 1909. 32 S. 8°.
2286 **Andrejew, N.**, Theoretische und experimentelle Untersuchungen über den Einfluss der Temperatur auf die Dispersion des Lichtes. Diss. Basel 1909. 43 S. 8°.
2287 **Beyer, Th.**, Die Integration der simultanen linearen Differentialgleichungen m. konstanten Koeffizienten. Diss. Berlin 1909. 47 S. gr. 8°.
2288 **Caspar, M.**, Ueber die Darstellbarkeit der homomorphen Formenscharen durch Poincarésche Z-Reihen. Diss. Tübingen 1908. 35 S. 8°.
2289 **Cybulski, N.**, u. **J. Borkowski-Dusin**, Einfluss von Membranen u. Diophragmen auf elektromotorische Kräfte. Akad. Krakau 1909. 30 S. 8°.
2290 **Ebert, H.**, u. **K. Kurz**, Registriergn. der luftelektrischen Zerstreuung in unmittelbarer Nähe des Erdbodens. Akad. München 1909. 68 S. m. 2 Taf. Lex. 8°.
2291 **Federhofer, K.**, Zur Festigkeit radial belasteter Kreisbogen. Akad. Wien 1909. 28 S. m. 5 Fig. gr. 8°.
2292 **Gebhardt, W.**, Messung der Magnetisierbarkeit von Mangan. Diss. Marburg 1909. 36 S. m. 2 Taf. 8°.
2293 **Gey, K.**, Untersuchung über den Gang von Taschenuhren. Diss. Leipzig 1909. 63 S. 8°.
2294 **Gräbner, G.**, Algebraische Bertrand-Kurven und algebraische Kurven konstanter Torsion. Diss. Würzburg 1909. 73 S. 8°.
2295 **Haussleiter, H.**, Zur Theorie der Pfaffschen Systeme. Diss. Greifswald 1909. 59 S. 8°.
2296 **Hofmann, K. B.**, Kenntnisse der klassischen Völker v. den physikalischen Eigenschaften des Wassers. Akad. Wien 1909. 79 S. gr. 8°.
2297 **Jonas, H. J.**, Ueber W-Strahlensysteme, Flachendeformation u. agidistante Kurvenscharen. Diss. Halle 1909. VII, 73 S. 8°.
2298 **Korn, A.**, Ueber Minimalflächen, deren Randkurven wenig von ebenen Kurven abweichen. Akad. Berlin 1909. 37 S. Lex. 8°
2299 **Meissner, F.**, Ueber die Abhängigkeit der Torsionselastizität einiger Metalle v. der Temperatur. Akad. Wien 1909. 22 S. m. 7 Fig. gr. 8°.
2300 **Reeser, E.**, Die Verfolgungskurve auf der Kugel. Diss. 1909. 63 S. 8°.
2301 **Schottky, F.**, Ueber diejenigen Potentialfunctionen, deren erste Ableitungen durch Gleichgn. verbunden sind. Akad. Berlin 1909. 6 S. Lex. 8°.
2302 **Schurigin, M. F.**, Die Einwirkung von Phosphorhalogeniden auf die Metalle der Platingruppe. Diss. Greifswald 1909. 53 S. 8°.
2303 **Ter Meer, Fr.**, Zur Kenntnis der Aether von Isonitrosoketonen. Diss. Berlin 1909 30 S. 8°.
2304 **Vujevic, P.**, Die Temperaturverhältnisse der untersten Luftschichten. Akad. Wien 1909. 48 S. m. 9 Fig. gr. 8°.
2305 **Wagner, R.**, Ueber binäre bilineare und quaternäre quadratische Formen. Diss. Giessen 1909. 24 S. 8°.

Chemie.

2306 **Arenstam, B.**, Synthese des 1. 3¹-Dioxy-3-Methylflavons. Diss. Bern 1909. 33 S. 8°.
2307 **Barteczko, P.**, Doppelfluoride und- Chloride des einwertigen Thalliums. Ueber Doppelfluoride. Diss. Bern 1909. 44 S. 8°.
2308 **Bartel, Fr. W.**, Ueber den Wert des Fibrolysins. Diss. Bern 1909. 25 S. 8°.
2309 **Berkold, O.**, Ueber Stickstoffbindung durch Bariumcarbidbildungsgemische u. techn. Bariumcarbid. Diss. Berlin 1908. 58 S. 8°.

2310 **Haferkamp, J. W.,** Das Intensitätsminimum der Cyanbandengruppe λ 3883,558. Diss. Bonn 1909. 30 S. m. 5 Fig. 8⁰.
2311 **Hahn, A.,** Beiträge zur Kenntnis der Mono- und Sesquiterpene. Diss. Leipzig 1909. 81 S. 8⁰.
2312 **Heller, R.,** Etude sur la vitesse d'oxydation de l'acide chlorhydrique par l'acide chromique en présence de catalysants minéraux. Diss. Genf 1909. 60 S. m. 6 Abb. 8⁰.
2313 **Jakubowski, Z., u. St. Niementowski,** Ueber Säuren des 8,8¹-Dichinolyls. Akad. Crakau 1909. 2 S. 8⁰.
2314 **Lindemann, O.,** Beiträge zur Kenntnis der Einwirkung von Natronlauge auf Baumwolle. Diss. Dresden 1909. 55 S. m. 17 Fig. u. 4 Taf. 8⁰.
2315 **Orechow, A.,** Ueber die Einwirkung von Phosphorpentasulfid auf einige aromant. Amine. Diss. Giessen 1909. 27 S. 8⁰.
2316 **Pinsker, J.,** Zur analytischen Bestimmung der Unterphosphorsäure, phosphorigen Säure u. unterphosphorigen Säure einzeln u. nebeneinander. Zur Kenntnis der Unterphosphorsäure. Diss. Berlin 1909. 30 S. 8⁰.
2317 **Richter, E.,** Zur Kenntnis des Möhrenöles, des ätherischen Oeles der Früchte von Daucus Carota L. Diss. Berlin 1909. 47 S. 8⁰.
2318 **Rinne, F.,** Zur chemisch-mineralogischen Erforschung d. dtschen. Kalisalzlagerstätten. Gel. Leipzig 1909. 8⁰.

Technische- und Handelswissenschaften.

2319 **Buhle, M.,** Druckluft-Lokomotiven für Grubenbahnen gebaut von der Berliner Maschinenbau-A.-G. vorm. L. Schwartzkopff in Berlin. Gel. Berlin 1909. 18 S. m. 5 Abb. 8⁰.
2320 **Doblhoff, W. Frhr. v.,** Untersuchung von Automobilkühlern. Diss. Dresden 1910. 68 S. m. 26 Fig. Gr. 8⁰.
2321 **Jahn, J.,** Ventilsteuerungen für Schiffsmaschinen. Diss. Berlin-Charlottenburg 1909. 29 S. m. 11 Abb. Gr. 8⁰.
2322 **Ilwof, F.,** Flussregulierungen u. Wasserbauten. 1772—1774. Gel. Wien 1909. 18 S. gr.-8⁰.
2323 **Keinath, G.,** Untersuchungen an Messtransformatoren. Diss. München (Techn. Hochsch.) 1909. 103 S. m. 71 Fig. 8⁰.
2361 **Moll, Fr.,** Untersuchung über die Ursachen des Unterganges der verschollenen Fischdampfer. Diss. Berlin-Charlottenburg 1909. 16 S. m. 17 Abb. 4⁰.
2325 **Reutlinger, E.,** Ueber den Einfluss des Kesselsteins und ähnlicher wärmehemmender Ablagerungen auf Wirtschaftlichkeit u. Betriebssicherheit von Heizvorrichtungen. Diss. München (Techn. Hochsch.) 1909. 74 S. m. 22 Fig. Gr. 8⁰.
2326 **Tuckermann, E.,** Regelungen von Zweitact-Gross-Gasmaschinen. Diss. Berlin-Charlottenburg 1909. 48 S. m. 12 Fig. 8⁰.

Bildende Künste.

2327 **Aschenheim, C.,** Der italienische Einfluss in der vlämischen Renaissancemalerei. Diss. München 1909. 38 S. 8⁰.
2328 **Oechelhaeuser, A. v.,** Wege, Ziele u. Gefahren der Denkmalpflege. Gel. Karlsruhe 1909. 38 S. 8⁰.
2329 **Scheibner, R.,** Duderstadt-Einbeck-Gandersheim. Ein Beitrag zur Geschichte des Städtischen Bürgerhauses Niedersachsens. Diss. Berlin-Charlottenburg 1909. 159 S. m. 131 Abb. 4⁰.
2330 **Schmarsow, A.,** Federigo Baroccis Zeichnungen. Eine krit. Studie. I. Die Zeichngn. in der Sammlg. der Uffizien zu Florenz. Gel. Leipzig 1909. 40 S. Lex. 8⁰.

Land- u. Forstwirtschaft.

Viehzucht.

2331 **Bakker, D. L.,** Studien über die Geschichte, den heutigen Zustand und die Zukunft des Rindes u. seiner Zucht in den Niederlanden mit besonderer krit. Berücksichtigung der Arbeitsweise des niederländ. Rindviehstammbuches. Diss. Bern 1909. 144 S. m. 2 Taf. u. 21 Abb. 8⁰.
2332 **Brandes, O.,** Ueber die Schädlichkeit des Einstreuens von Kainit in die Stallstreu der Haustiere. Diss. Bern 1909. 45 S. 8⁰.
2333 **Giesen, R.,** Ueber die proteolytischen Fermente der als Futtermittel benutzten Körnerfrüchte. Diss. Bern 1909. 34 S. 8⁰.

Bibliographischer Monatsbericht

über neu erschienene

Schul-, Universitäts- und Hochschulschriften

(Dissertationen — Programmabhandlungen — Habilitationsschriften etc.)

Unter Mitwirkung verschiedener

Universitätsbehörden und Technischen Hochschulen

herausgegeben von der

Zentralstelle für Dissertationen und Programme
der Buchhandlung Gustav Fock G. m. b. H. in Leipzig.

XXI. Jahrg. | Leipzig, 1. März 1910. | No. 6.

jährlich 12 Nos. nebst Sachregister. Preis M. 5.—. Durch jede Buchhandlung oder Postanstalt und auch direkt vom Herausgeber (Leipzig, Markgrafenstr. 6 u. Schlossg. 7/9) gegen vorherige Einsendung des Betrages franko zu beziehen.

Klassische Philologie und Altertumswissenschaften.

2334 **Duhn, F. v.,** Der Dioskurentempel in Neapel. Akad. Heidelberg 1910. 20 S. m. 8 Fig. Gr.-8⁰.
2335 **Fraustadt, G.,** Encomiorum in litteris Graecis usque ad Romanam aetatem historia. Diss. Leipzig 1909. 127 S. 8⁰.
2336 **Fürst, St.,** Fastorum Campililiensium tom. III. Auctore Joanne Chrysostomo Hauthaler. Progr. Mödling 1909. 28 S. 8⁰
2337 **Hoffa, G.,** De Seneca patre quaestiones selectae. Diss. Göttingen 1909. 70 S. 8⁰.
2338 **Krueger, M.,** M. Antonii et L. Licinii Crassi oratorum Romanorum fragmenta. Diss. Breslau 1909. 56 S. 8⁰.
2339 **Laible, W.,** De Pluti Aristophaneae aetate interpretes antiqui quid iudicaverint. Diss. Leipzig 1909. 99 S. m. 3 Taf. 8⁰.
2340 **Lotz, E.,** Auf den Spuren Aristarchs. Diss. Erlangen. 1909. 44 S. 8⁰.
2341 **Merbach, Fr.,** De Epicuri canonica. Diss. Leipzig 1909. 54 S. 8⁰.
2342 **Mueller, E.,** De Graecorum deorum partibus Aeschyleis. Diss. Königsberg 1909. 46 S. 8⁰.
2343 **Sander, G.,** Quaestiones de Ciceronis libris quos scripsit de divinatione. Diss. Göttingen 1908. 47 S. 8⁰.
2344 **Schmidt, E.,** Die Einführung des Serapis in Alexandria. Diss. Heidelberg 1909. 84 S. 8⁰.
2345 **Seyffert, W.,** De Xenophontis Agesilao quaestiones. Diss. Göttingen 1909. 64 S. 8⁰.

Neuere Philologie.

2346 **Eckert, V.,** Beiträge zur Geschichte des Gerundivs im Deutschen. Diss. Heidelberg 1909. 78 S. 8⁰.
2347 **Engelmann, S.,** Der Einfluss des Volksliedes auf die Lyrik der Befreiungskriege. Diss. Heidelberg 1909. 111 S. 8⁰.
2348 **Erbach, W.,** Ferdinand Freiligraths Uebersetzungen aus dem Englischen im ersten Jahrzehnt seines Schaffens. Diss. Münster 1908. 137 S. 8⁰.

2349 **Freudenberger, A.** Ragman Roll. Ein spätmittelenglisches Gedicht. Diss. Erlangen 1909. XIV. 21 S. 8⁰.
2350 **Hordorff, A.**, Die Entstehungsgeschichte des Schillerschen „Demetrius". Ein Versuch zur kritischen Sichtung der Fragmente. Diss. Leipzig 1909. 119 S. 8⁰.
2351 **Jelinek, K.**, Charles Tennyson-Turners Leben und Werke. Diss. Leipzig 1909. 160 S. 8⁰.
2352 **Jost, K.**, Beon und Wesan eine syntaktische Untersuchung. Diss. Basel 1909. 55 S. 8⁰.
2353 **Kass, G.**, Möser und Goethe. Diss. Göttingen 1909. 145 S. 8⁰.
2354 **Kerll, A.**, Saal und Kemenate der altfranzösischen Ritterburg, zumeist nach dichterischen Quellen. Diss. Göttingen 1909. 173 S. 8⁰.
2355 **König, E.**, Das Memoriale linguae Frisicae des Johannes Cadovius Müller. Ein Beitrag zur Geschichte der friesischen Sprache. Einleitung zu Teil I. und ein Abschnitt aus Teil II. Diss. Breslau 1909. 37 S. 8⁰.
2356 **König, K.**, Die literarische Ehrenrettung der Frau in Frankreich während der ersten Hälfte des XVI. Jahrhunderts. Diss. Leipzig 1909. VIII, 109 S. 8⁰.
2357 **Lasch, A.**, Geschichte der Schriftsprache in Berlin bis zur Mitte des 16. Jahrhunderts. I. Die Kanzleien der brandenburgischen Herrscher. Diss. Heidelberg 1909. 74 S. 8⁰.
2358 **Leonhardi, W.**, Turgenjeffs Romane. Ein Beitrag zur Kenntnis der Geschichte des russischen Romans um die Mitte des XIX. Jahrhunderts. Diss. Leipzig 1909. 72 S. 8⁰.
2359 **Lips, B.**, Oskar von Redwitz als Dichter der „Amaranth". Diss. Münster i. W. 1908. 137 S. 8⁰.
2360 **Lorey, F.**, Der eingliedrige Nominalsatz im Französischen. Ein Beitrag zur französischen Syntax u. Stilistik. Diss. Marburg 1909. 50 S. 8⁰.
2361 **Meinck, C.**, Ueber das örtliche und zeitliche Kolorit in Shakespeares Römerdramen und Ben Jonsons „Catiline". Diss. Göttingen 1909. 59 S. 8⁰.
2362 **Moore, J. L.**, Die theoretische Stellungnahme der englischen Schriftsteller zur Fremdwörterfrage während der Tudor-Stuartzeit. (Teildruck: Kapitel VI.) Diss. Göttingen 1909. 38 S. 8⁰.
2363 **Nellen, H.**, Aus Karl Becks dichterischer Frühzeit. Diss. Münster 1908. 97 S. 8⁰.
2364 **Nicolai, R.**, Benjamin Schmolck, sein Leben, seine Werke. Diss. Leipzig 1909. 95 S. 8⁰.
2365 **Nicolaus, M.**, Madame de Tencin (1681 bis 1749). Diss. Leipzig 1908. 63 S. 8⁰.
2366 **Pernoux, Ch.**, Die Formen des Praesens Indicativi von Etre im galloromanischen Sprachgebiet nach dem Atlas Linguistique de la France. Diss. Basel 1909. 130 S. m. 6 Kart. 8⁰.
2367 **Rausse, H.**, Beiträge zur Geschichte des spanischen Schelmenromans in Deutschland. Diss. Münster 1908. X, 40 S. 8⁰.
2368 **Richter, O.**, Die Lieblingsvorstellungen der Dichter des deutschen Befreiungskrieges. Diss. Leipzig 1909. XI, 97 S. 8⁰.
2369 **Röhl, H.**, Die ältere Romantik und die Kunst des jungen Goethe. (Teildruck.) Diss. Marburg 1909. IV, 70 S. 8⁰.
2370 **Röhmer, R.**, Priestergestalten im englischen Drama bis zu Shakespeare. Einleitung: Die ausserdramatische Literatur bis zu Chaucer. Abschnitt I: Der Geistliche im Drama vor der Reformation. Erstes Kapitel: Die Misterien. Zweites Kapitel: Die Mirakelspiele. Drittes Kapitel: Die Moralitäten. Diss. Berlin 1909. XII, 50 S. 8⁰.
2371 **Schierbaum, H.**, Justus Mösers Stellung in den Literaturströmungen während der ersten Hälfte des 18. Jahrhunderts. Diss. Münster 1908. 60 S. 8⁰.
2372 **Segalla, S.**, I sentimenti religiosi nel Boccaccio. Diss. Bonn 1909. 83 S. 8⁰.
2373 **Siemsen, A.**, Die Wörter der Form $\overset{\prime}{\smile}\overset{\grave{}}{-}\times$ in den Versen Hartmanns von Aue, ein Beitrag zu seiner Verstechnik. Diss. Bonn 1909. 39 S. 8⁰.

Orientalia und vergleichende Sprachwissenschaft.

2374 **Bittner, M.**, Studien zur Laut- und Formenlehre der Mehri-Sprache in Südarabien. I. Zum Nomen im engeren Sinne. Akad. Wien 1909. 133 S. Gr.-8⁰.
2375 **Nöldeke, A.**, Das Heiligtum al-Husains zu Kerbelâ. Diss. Erlangen 1909. 65 S. m. 6 Taf. 8⁰.
2376 **Rosenberg, H.**, Das Geschlecht der Hauptwörter in der Mischna. Diss. Bern 1909. 78 S. 8⁰.
2377 **Rosner, A.**, Davids Leben u. Charakter nach Talmud und Midrasch. Diss. Bern 1908. VII, 92 S. 8⁰.

Theologie.

2378 **Jungfer, E.**, Die Unterschiede zwischen der Papstwahl und den Bischofswahlen nach dem gemeinen Kirchenrecht. Diss. Breslau 1909. VIII, 45 S. 8⁰.

2379 **Kost, K.**, Die kirchenrechtlichen Verhältnisse der früher reichsunmittelbaren Fürstlich Fürstenbergischen Lande im XVI. Jahrhundert. Diss. Münster 1908. VII, 80 S. 8⁰.
2380 **Leszynsky, R.**, Mohammedanische Traditionen über das jüngste Gericht. Eine vergleichende Studie zur jüdisch-christl. und mohammedanischen Eschatologie. Diss. Heidelberg 1909. XXXVIII, 74 S. 8⁰.
2381 **Schleifer, J.**, Sahidische Bibel-Fragmente aus dem British Museum zu London. Akad. Wien 1909. 38 S. Gr.-8⁰.

Philosophie und Psychologie.

2382 **Fischer, K.**, Die objektive Methode der Moralphilosophie bei Wundt und Spencer. Diss. Zürich 1909. 111 S. 8⁰.
2383 **Hirszowicz, S.**, Experimentelle Beiträge zur Analyse des Reproduktionsvorganges. Diss. Zürich 1909. 71 S. 8⁰.
2384 **Jaensch, E.**, Experimentelle Analyse des Aubert-Foerster'schen Gesetzes. I. Abschn. § 1—6 von: Zur Analyse der Gesichtswahrnehmungen. IV. Ergänzungsband der Zeitschrift für Psychologie. Diss. Göttingen 1909. XII, 117 S. 8⁰.
2385 **Kučera, E.**, Die Erkenntnistheorie von Thomas Brown. Eine historische Studie. Diss. Zürich 1909. 154 S. 8⁰.
2386 **Lemberger, A.**, Beiträge zur Theorie der Selbsterhaltung und das System Schopenhauers. Diss. Bern 1909. 72 S. 8⁰.
2387 **Mahner, P.**, Vergleichende psycho-physiologische Versuche über die Unterscheidungsfähigkeit im Gebiete des inneren und äusseren Tastsinnes, des Geschmacks- und Geruchssinnes an taubstummen, blinden, normalsinnigen, schwachsinnigen und taubstumm-blinden Kindern. Diss. Bern 1909. 60 S. m. 23 Tab. 8⁰.
2388 **Peters, K.**, Thomas Reid als Kritiker von David Hume in den Hauptpunkten des erkenntnistheoretisch-logischen Teils ihrer Lehren. Diss. Leipzig 1909. 100 S. 8⁰.
2389 **Schubert, A.**, Die Psychologie von Bonnet u. Tetens mit besonderer Berücksichtigung des methodologischen Verfahrens derselben. Historisch-psychologische Studie. Diss. Zürich 1909. 122 S. 8⁰.
2390 **Schulz, A. J.**, Untersuchungen üb. die Wirkung gleicher Reize auf die Auffassung bei momentaner Exposition. Diss. Zürich 1909. 96 S. m. 2 Fig. 8⁰.

Paedagogik.

2391 **Frieser, W.**, Die Schulen bei Dickens auf ihre geschichtliche Wahrheit geprüft. Ein Beitrag zur Geschichte der Erziehung in England. Diss. Leipzig 1909. 138 S. 8⁰.
2392 **Möbius, A.**, Darstellung und Beurteilung der pädagogischen Ansichten Justus Mösers. Diss. Leipzig 1909. 99 S. 8⁰.
2393 **Pewsner, G.**, Leo Tolstoi als Pädagoge und der Pädagogische Naturalismus. Diss. Bern 1909. 55 S. 8⁰.
2394 **Scheer, K.**, Dr. Fr. E Benekes Pädagogik im Verhältnis zu seiner Moralphilosophie. Diss. Leipzig 1909. 128 S. 8⁰.
2395 **Schmitt, C.**, Pädagogische Bestimmungen über die intellektuelle Entwicklung bei Beneke. Diss. Zürich 1909. 80 S. 8⁰.

Geschichte und Hilfswissenschaften.

2396 **Dürr, E.**, Die Quellen des Aegidius Tschudi in der Darstellung des alten Zürichkrieges (Buch XI, XII, XIII der Eidgenössischen Chronik. Quellenkritisch untersucht. Diss. Basel 1908. 163 S. 8⁰.
2397 **Freiburg, J.**, Die Verfassungsgeschichte der Saline Werl in Westfalen. Diss. Münster 1909. 52 S. 8⁰.
2398 **Frie, B.**, Die Entwicklung der Landeshoheit der Mindener Bischöfe. Diss. Münster 1909. 40 S. 8⁰.
2399 **Hücker, W.**, Die Entstehung der Amtsverfassung im Herzogtum Westfalen. Diss. Leipzig 1909.
2400 **Junker, A.**, Zur Verfassungs-, Verwaltungs- und Wirtschaftsgeschichte der Herrschaft Broich (b. Mülheim a. d. Ruhr). Diss. Münster 1909. 68 S. m. 1 Taf. 8⁰.
2401 **Keber, P.**, Die Naumburger Freiheit. Diss. Leipzig 1909. VI, 91 S. m. 1 Karte. 8⁰.
2402 **Korte, F. J.**, Das westfälische Marschallamt. Diss. Münster 1909. VIII, 48 S. 8⁰.
2403 **Köster, K.**, Zur Vermögensverwaltung des Stifts Meschede im Mittelalter. Diss. Münster 1909. 119 S. 8⁰.
2404 **Kreis, H.**, Die Grafschaft Baden im 18. Jahrhundert. Diss. Zürich 1909. 159 S. 8⁰.

2405 **Leineweber, L.,** Die Paderborner Fürstbischöfe im Zeitalter der Glaubenserneuerung. Ein Beitrag zur Reformationsgeschichte des Stifts Paderborn. Diss. Münster 1908. 82 S. 8⁰.
2406 **Mantel, A.,** Ueber die Veranlassung des Zwölfer- oder zweiten Vilmergerkrieges. Die Toggenburgerwirren in den Jahren 1706—12. Diss. Zürich 1909. 256 S. 8⁰.
2407 **Meisterernst, B.,** Die Grundbesitzverhältnisse in der Stadt Münster im Mittelalter. Diss. Münster 1909. X, 59 S. m. 2 Taf. 8⁰.
2408 **Paech, J.,** Die Geschichte der ehemaligen Benediktinerabtei Lubin von ihrer Gründung bis zu ihrer ersten Zerstörung im Jahre 1383. Diss. Münster 1908. V, 34 S. 8⁰.
2409 **Pelster, W.,** Stand und Herkunft der rheinischen Bischöfe der Kölner Kirchenprovinz im Mittelalter. Diss. Bonn 1909. 64 S. 8⁰.
2410 **Regelmeier, H.,** Die politischen Beziehungen der Fürsten Nordwestdeutschlands zu Frankreich und den nordischen Seemächten in den Jahren 1674—1676. Diss. Münster 1908. XI, 60 S. 8⁰.
2411 **Rensing, F. J.,** Geschichte des Postwesens im Fürstbistum Münster. Diss. Münster 1909. IV, 88 S. 8⁰.
2412 **Sagel, J.,** Warburg im dreissigjährigen Kriege. Diss. Münster 1908. 96 S. 8⁰.
2413 **Schöttke, G.,** Die Stände des Hochstifts Osnabrück unter dem ersten evangel. Bischof Ernst August von Braunschweig-Lüneburg. (1662—1698). Diss. Münster 1908. 66 S. 8⁰.
2414 **Schultz, W.,** Die ersten Lebensbeschreibungen Friedrich Wilhelms I. Diss. Königsberg 1909. VII, 79 S. 8⁰.

Geographie.

(Reisebeschreibungen. — Anthropologie u. Ethnologie.)

2415 **Höfle, J.,** Die Moore der bayerischen Hochebene als Folgeerscheinung der Eiszeit. Diss. München (Techn. Hochsch.) 1909. 41 S. m. 3 Taf. 8⁰.
2416 **Holle, A.,** Einteilung und Orometrie des Tatragebirges. Nebst einem Beitrag zur Wald- und Knieholzgrenze. Diss. Leipzig 1909. 135 S. m. 1 Karte. gr. 8⁰.
2417 **Hütten, W.,** Beiträge zur Siedelungs-Geographie des hohen Venns. Diss. Münster 1909. 73 S. m. 1 Karte. 8⁰.
2418 **Reinhard, W.,** Zur Entwickelung des Kartenbildes der Britischen Inseln bis auf Merkators Karte vom Jahre 1564. Diss. Leipzig 1909. XII, 155 S. m. 1 Karte. 8⁰.
2419 **Schwarz, R.,** Adolf Bastians Lehre vom Elementar- und Völkergedanken. Diss. Leipzig 1909. 67 S. 8⁰.
2420 **Sembert, J.,** Die Siedelungen in der Oberherrschaft von Schwarzburg Rudolstadt. Ein Beitrag zur Siedelungsgeschichte Thüringens. Diss. Leipzig 1909. 199 S. m. 1 Tab.

Rechtswissenschaft.

2421 **Aptowitzer, V.,** Die syrischen Rechtsbücher u. das mosaisch-talmudische Recht. Akad. Wien 1909. 108 S. gr. 8⁰.
2422 **Dyckerhoff, E. S.,** Die Entstehung des Grundeigentums und die Entwicklung des Grundeigentums und die Entwicklung der gerichtlichen Eigentumsübertragung an Grundstücken in der Reichsstadt Dortmund. Diss. Münster 1908. 71 S. 8⁰.
2423 **Erdmann, A.,** Der Abholungsanspruch der §§ 867 und 1005 des Bürgerlichen Gesetzbuches mit Berücksichtigung der actio ad exhibendum. Diss. Leipzig 1909. 44 S. 8⁰.
2424 **Fels, E.,** Das Ausscheiden aus einer gesamthänderischen Gemeinschaft des bürgerlichen Rechts und Handelsrechts. Diss. Heidelberg 1909. VI, 32 S. 8⁰.
2425 **Francke, Th.,** Der Begriff der verlorenen und der gefundenen Sache. Diss. Jena 1909. VIII, 53 S. 8⁰.
2426 **Franke, C.,** Relative Unwirksamkeit als Folge relativer Veräusserungsverbote. Ein Beitrag zur Erläuterung der §§ 135/136 des B. G. B. Diss. Leipzig 1909. VIII, 56 S. 8⁰.
2427 **Franke, H.,** Verjährungsfrist und gesetzliche Befristung. Diss. Jena 1909. 41 S. 8⁰.
2428 **Franke, R.,** Die Haftung des Unternehmers für Sachmängel des Werkes in den Fällen des § 65, Abs. 1 B. G. B. Diss. Leipzig 1909. 48 S. 8⁰.
2429 **Friede, M.,** Der Wiederkauf. Diss. Leipzig 1908. IX, 75 S. 8⁰.
2430 **Friedrich, O.,** Die Aufrechnung im Prozess. Diss. Erlangen 1909. 58 S. 8⁰.
2431 **Fröhlich, H.,** Die Handelsniederlassung und ihre juristische Bedeutung. Diss. Leipzig 1909. 40 S. 8⁰.
2432 **Fröhlich, L.,** Das Recht auf Nachlieferung einer mangelfreien Sache beim Gattungskaufe. Diss. Breslau 1909. VIII, 69 S. 8⁰.

2433 **Fuchs, R.,** Das gesetzliche Pfandrecht an bedingt übereigneten Sachen. Diss. Göttingen 1909. 73 S. 8⁰.
2434 **Hodler, E.,** Der Widerruf nach schweizerischem Obligationenrecht verglichen mit dem deutschen Recht. Diss. Bern 1909. VII, 175 S. 8⁰.
2435 **Hoffmann, F.,** Die Rechtsnatur der Abrechnungsstelle im Skontrationsverfahren. Diss. Göttingen 1909. 28 S. 8⁰.
2436 **Jacobson, E.,** Die Kollisionsklausel beim Legalübergang des Bürgerlichen Gesetzbuchs. Diss. Jena 1909. IX, 58 S. 8⁰.
2437 **Jancke, H.,** Vertragsrecht und Verlöbnis. Diss. Breslau 1909. X, 77 S. 8⁰.
2438 **Isphording, K.,** Die Kündigung insbesondere beim Darlehn. Diss. Heidelberg 1909. 48 S. 8⁰.
2439 **Italiener, F.,** Der Rücktritt vom Versuch in seiner Bedeutung für die Teilnahme nach dem Deutschen Reichsstrafgesetzbuche. Diss. Heidelberg 1909. 61 S. 8⁰.
2440 **Katzenstein, A.,** Die den Erben als solchen treffenden Verbindlichkeiten. Ein Beitrag zur Auslegung des § 1967 B. G. B. Diss. Heidelberg 1909. VIII, 100 S. 8⁰.
2441 **Katzschner, H. M.,** Die Schadensersatzpflicht beim Einsturz eines Gebäudes oder eines anderen mit einem Grundstücke verbundenen Werkes oder bei Ablösung von Teilen des Gebäudes oder des Werkes nach §§ 836—338 B. G. B. Diss. Leipzig 1909. IX, 88 S. 8⁰.
2442 **Klein, F. H.,** Das Anwendungsgebiet des § 313 B. G. B. Diss. Heidelberg 1909. VIII, 34 S. 8⁰.
2443 **Klukkert, B.,** Der Verzicht auf Rechtsmittel nach der Zivilprozess-Ordnung. Diss. Göttingen 1909. 57 S. 8⁰.
2444 **Koch, E.,** Das Uebersetzungsrecht des Autors. Diss. Jena 1909. 71 S. 8⁰.
2445 **Kreifels, J. A.,** Die Legitimation unehelicher Kinder durch nachfolgende Ehe nach dem Rechte des Bürgerlichen Gesetzbuches. Diss. Heidelberg 1909. IX, 52 S. 8⁰.
2446 **Lauterer, E.,** Die Haftung des Erbschaftsbesitzers. Diss. Breslau 1909. VIII, 30 S. 8⁰.
2447 **Lindner, J.,** Das beschränkte Akzept (Art. 22 der allgemeinen deutschen Wechselordnung.) Diss. Leipzig 1909. 85 S. 8⁰.
2448 **Luchsinger, J. R.,** Das Verschuldungsprinzip in der Lehre von der Schadensersatzpflicht im römischen Rechte. Diss. Heidelberg 1909. IV, 155 S. 8⁰.
2449 **Lüthy, P.,** Die gesetzlichen und vertraglichen Zinsen des Schweiz. O. R. mit ihren Einschränkungen durch das kantonale Recht. Diss. Bern 1909. VI, 63 S. 8⁰.
2450 **Markowitz, P.,** Erweiterungen und Beschränkungen des Aussonderungsrechtes. (§§ 46 und 45 der Konkurs-Ordnung). Diss. Breslau 1909. 40 S. 8⁰.
2451 **Maron, O.,** Das Recht der Vormundschaft in Ober- und Niederbayern bis zum Ausgang des Mittelalters. Unter besonderer Berücksichtigung der lex Baiuvariorum und der Rechtsbücher Ludwigs des Bayern. Diss. Erlangen 1909. 100 S. 8⁰.
2452 **Masur, E.,** Wieweit kann der Vater eines erbberechtigten nasciturus nach § 1912 BGB. wirksame Verfügungen über Nachlassgegenstände vornehmen, sofern kein lebendes Kind geboren wird. Diss. Heidelberg 1909. 47 S 8⁰.
2453 **Mayer, G.,** Schutzbestimmungen im neuen Börsengesetz. Diss. Heidelberg 1909. IX, 63 S. 8⁰.
2454 **Menz, W.,** Der Anspruch auf Herausgabe der ungerechtfertigten Bereicherung im Falle einer weder wissentlich noch grobfahrlässig begangenen Verletzung eines Patentes oder eines Gebrauchsmusters. Diss. Leipzig 1909. 39 S. 8⁰.
2455 **Miessler, F.,** Der Stahlkammerfachvertrag der deutschen Banken. Diss. Leipzig 1909. VIII, 49 S. 8⁰.
2456 **Mohrmann, M.,** Welche Erfordernisse stellt der § 369 HGB. für die Entstehung des kaufmännischen Zurückbehaltungsrechts auf? Diss. Leipzig 1909. IV, 47 S. 8⁰.
2457 **Mouttet, H.,** du Contrat et de la Clause d'Abonnement. Diss. Bern 1908. 55 S. 8⁰.
2458 **Movtchanovski, Z.,** Essai sur le Casier judiciaire. Diss. Genf 1909. 168 S. 8⁰.
2459 **Müller, K.,** Das Recht des Hypothekengläubigers an den Miet- und Pachtzinsen. Diss. Leipzig 1909. 63 S. 8⁰.
2460 **Müller, M.,** Die Vollziehung der Wandelung. Diss. Breslau 1909. X, 163 S. 8⁰.
2461 **Mutzner, P.,** Geschichte des Grundpfandrechts in Graubünden. Ein Beitrag zur Geschichte des schweizerischen Privatrechts. Diss. Bern 1907 (gedruckt 1909.) VIII, 155 S. 8⁰.
2462 **Nelte, O.,** Beiträge zur Lehre von den Vorverträgen, in besonderer Berücksichtigung der Vorverträge zu formellen Verträgen. Diss. Heidelberg 1909. 56 S. 8⁰.
2463 **Nöthling, C.,** Die dingliche Wirkung der handelsrechtlichen Traditionspapiere. Diss. Göttingen 1909. 73 S. 8⁰.

2464 **Oster, M.**, Ueber die Kostenerstattungspflicht der Partei im Rechtsstreit. Diss. Leipzig 1909. 32 S. 8⁰.
2465 **Otto, W.**, Die strafrechtlichen Bestimmungen des Nahrungsmittelgesetzes vom 14. Mai 1879. Diss. Heidelberg 1909. 55 S. 8⁰.
2466 **Pabst, W.**, Die Rechtsnatur der Einigung im Sachenrecht. Diss. Leipzig 1909. X, 143 S. 8⁰.
2467 **Paulus, C. R.**, Wie ist das Mehrakzept wechselrechtlich zu beurteilen? Diss. Leipzig 1909. 77 S. 8⁰.
2468 **Peschel, F.**, Der richterliche Eid mit besonderer Berücksichtigung der oberstrichterlichen Rechtsprechung. Diss. Heidelberg 1909. XVII, 108 S. 8⁰.
2469 **Pick, S. G.**, Der Parteieid über innere Tatsachen. Diss. Breslau 1909. IX, 41 S. 8⁰.
2470 **Pincsohn, M. F.**, Das Aneignungsrecht nach deutschem Landesprivatrechte in den Artikeln 129, 130 und 190 E G. BGB. Diss. Heidelberg 1909. 35 S. 8⁰.
2471 **Port, H.**, Rechtliche Natur der Delkrederehaftung im Kommissionsgeschäft. Diss. Heidelberg 1909. 57 S. 8⁰.
2472 **Prölss, G.**, Der Gerichtsstand der unerlaubten Handlung im Reichszivilprozessrecht unter Herrschaft des BGB. Diss. Erlangen 1909. 66 S. 8⁰.
2473 **Pünnel, G.**, Die objektive Klagenhäufung und ihre prozessualen Wirkungen nach Z. P. O. Diss. Heidelberg 1909. 47 S. 8⁰.
2474 **Reichel, L. v.**, Die lex Treuenfels. Das Gesetz betreffend Aenderung des § 833 des Bürgerlichen Gesetzbuchs. Vom 30. Mai 1908. Diss. Heidelberg 1909. VIII, 43 S. 8⁰.
2475 **Rheinbaben, Frhr. W. v.**, Von den positiven Vertragsverletzungen. Diss. Heidelberg 1909. VI, 76 S. 8⁰.
2476 **Ringleb, A.**, Die „Begünstigung“ im Sinne des § 346 R. St. G. B. Diss. Erlangen 1909. 58 S. 8⁰.
2477 **Rinteln, W.**, Präventivakkord und Bürgenverpflichtung. Diss. Göttingen 1909. X, 61 S. 8⁰.
2478 **Rosenfeld, J.**, Die widerrechtliche vorsätzliche und fahrlässige Verletzung der Freiheit Anderer als Grundlage einer Schadensersatzpflicht. Diss. Heidelberg 1909. 75 S. 8⁰.
2479 **Rothkugel, L.**, Der Irrtum über das Objekt der Straftat. Diss. Heidelberg 1909. IX, 65 S. 8⁰.
2480 **Roy, W.**, Der Schiffer als Vertreter der Landungsbeteiligten. Diss. Heidelberg 1909. VIII, 46 S. 8⁰.
2481 **Schierenberg, R.**, Der Orderlagerschein der zur Ausstellung solcher Scheine nicht ermächtigten Unternehmer nach geltendem Reichsrecht. Diss. Leipzig 1909. VI, 34 S. 8⁰.
2482 **Schippel, E. G.**, Die Stellung der Schutzgebietsgerichte in der deutschen Rechtspflegeordnung. Diss. Leipzig 1909. X, 66 S. 8⁰.
2483 **Schroth, W.**, Der Wandelungsanspruch nach B. G. B. Diss. Leipzig 1909. 64 S. 8⁰.
2484 **Schüler, K.**, Welche Handlungen können den Gegenstand einer Auslobung bilden? Diss. Göttingen 1909. 83 S. 8⁰.
2485 **Schulten, A.**, Die Hodegerechtigkeit im Fürstbistum Osnabrück. Diss. Münster 1909. VI, 87 S. 8⁰.
2486 **Schultze, L.**, Wandlung u Anfechtung im Falle der rechtlichen Unbebaubarkeit eines Grundstücks. Diss. Heidelberg 1910. 40 S. 8⁰.
2487 **Seyfart, W.**, Ueber den Verfall einer noch nicht freigewordenen Sicherheit im Strafprozesse. Diss. Leipzig 1909. VI, 45 S. 8⁰.

Staatswissenschaften und Volkswirtschaft.

2488 **Bainoff, W.**, Die Arbeiterbewegung in Bulgarien. Diss. Bern 1909. 128 S. 8⁰.
2489 **Emmerich, K.**, Die Erwerbsgründe der Staatsangehörigkeit nach dem Staatsrechte des alten deutschen Reiches. Diss. Heidelberg 1909. 51 S. 8⁰.
2490 **Esterer, A.**, Die wirtschaftliche Bedeutung der Talsperren in der Rheinprovinz. Diss. Bonn 1909. IV, 94 S. 8⁰.
2491 **Fellmeth, A.**, Der kirchliche Haushalt in Deutschland. Diss. Heidelberg 1909. 20 S. 8⁰.
2492 **Flatau, A.**, Beiträge aus § 9 des Kommunalabgabengesetzes vom 14. Juli 1893. Diss. Breslau 1909. VI, 50 S. 8⁰.
2493 **Friedländer, H.**, Die Konsulargerichtsbarkeit nach deutschem Reichsrecht. Diss. Jena 1908. 84 S. 8⁰.
2494 **Köhler, K.**, Zur Entstehungsgeschichte der Friedrich List'schen volkswirtschaftlichen Theorien. Diss. Bern 1909. VIII, 136 S. 8⁰.
2495 **Kröhne, M.**, Die Grosshandelsversteigerungen. Diss. Leipzig 1909. VII, 182 S. 8⁰.

2496 **Krynska, S.,** Entwicklung und Fortschritt nach Condorcet und A. Comte. Diss. Bern 1908. 80 S. 8⁰.
2497 **Künzel, L.,** Die Mitwirkung des Reiches bei Gebietsveränderungen der deutschen Einzelstaaten 1909. 78 S. 8⁰.
2498 **Landsberg, A.,** Die drahtlose Telegraphie im deutschen und internationalnn Verkehrsrecht mit besonderer Berücksichtigung des internationalen Vertrages vom 3. Nov. 1906. Diss. Marburg 1909. 82 S. 8⁰.
2499 **Liste, Cl.,** Die Gehorsamspflicht des Beamten. Diss. Heidelberg 1909. 61 S. 8⁰.
2500 **Müller, M.,** Die rechtliche Stellung der Bundesratsmitglieder. Diss. Leipzig 1909. VIII, 61 S. 8⁰.
2501 **Ostermann, H. A.,** Die Staatenpflege des Reiches nach Art. 76 R. V. Diss. Leipzig 1910. 67 S. 8⁰.
2502 **Overmann, A.,** Die Entwickelung der Leinen- Woll- und Baumwollindustrie in der ehemaligen Grafschaft Mark unter der Regierung Brandenburg-Preussens besonders im 18. Jahrhundert. Diss. Münster 1909. 50 S. 8⁰.
2503 **Patzig, A.,** Die exakte Ausgleichung der englischen Selekttafeln. Diss. Göttingen 1909. 51 S. 8⁰.
2504 **Rostosky, E.,** Die Erwerbsbeschränkungen der „toten Hand“ in Württemberg. Diss. Leipzig 1909. IX, 69 S. 8⁰.
2505 **Scheer, R.,** Die Entwicklung der Annaberger Posamentenindustrie im 19. Jahrh. Diss. Leipzig 1909. VIII, 118 S. 8⁰.
2506 **Schön, W.,** Grundzüge eines Luftrechts. Ein Beitrag zur innerstaatlichen und völkerrechtlichen Normierung des Luftverkehrs. Diss. Leipzig 1909. IX, 45 S. 8⁰.
2507 **Siben, A.,** Die richterlichen Funktionen des Bundesrates. Diss. Heidelberg 1909. 66 S. 8⁰.

Medizin.

2508 **Arnold, J.,** Ueber feinere Struckturen u. die Anordnung des Glykogens in den Muskelfaserarten des Warmblüterherzens. Akad. Heidelberg 1909. 34 S. m. 2 Taf. gr. 8⁰.
2509 **Berlin, J.,** Zur Kasuistik der Schussverletzungen des Auges. Diss. Giessen 1908. 39 S. 8⁰.
2510 **Bernstein, R.,** Ueber Spina bifida. Diss. Freiburg 1909. 34 S. 8⁰.
2511 **Bucher, Th.,** Ueber Erythema nodosum. Diss. Zürich 1909. 88 S. m. 2 Tab. 8⁰.
2512 **Doliwa, G.,** Aus dem hygienischen Institut der tierärztlichen Hochschule Hannover. Beiträge zur Kenntnis der Kolchikumwirkung. Diss. Bern 1908. 32 S. 8⁰.
2513 **Dorn, C.,** Die intravenöse Anwendung des Argentum colloidale und dessen therapeutischer Wirkungswert. Diss. Bern 1909. 95 S. 8⁰.
2514 **Dralle, A.,** Versuche über die Durchlässigkeit der Darmwand für Bakterien. Ein Beitrag zur Frage der Infectionswege speziell der der Tuberkulose. Diss. Bern 1909. 28 S. 8⁰.
2515 **Dreist, W.,** Ueber die Schussverletzungen der Nerven. Diss. Berlin 1910. 42 S. 8⁰.
2516 **Drewing,** De la pression artérielle dans la pleurésie séro-fibrineuse tuberculeuse primitive. Diss. Genf 1908. 48 S. 8⁰.
2517 **Dröge, F.,** Anatomische Untersuchungen über die bei Kälbern in den ersten acht Tagen nach der Geburt sich vollziehenden Veränderungen an den foetalen Kreislaufswegen und den Zähnen und deren Verwendung zur Altersbestimmung. Diss. Bern 1909. 42 S. VI. Taf. 8⁰.
2518 **Duboux, E.,** Contribution à l'étude de la présence d'Epithélium Parimenteux dans l'Uterus Diss. Genf 1909. 28 S. 8⁰.
2519 **Dumont, A.,** Vergleichende Untersuchungen über das Nierenbecken der Haustiere. Diss. Bern 1909. 63 S. m. 21 Fig. 8⁰.
2520 **Ebhardt, Fr.,** Untersuchungen über das Vorkommen und die Bedeutung lokaler Eosinophilie bei tierisch-parasitären Organerkrankungen unter gleichzeitiger Berücksichtigung einiger infektiöser Organleiden. Diss. Bern 1908. 40 S. 8⁰.
2521 **Eggenberger, H.,** Harnblasenbrüche. Diss. Basel 1908. 58 S. m. 1 Taf. 8⁰.
2522 **Ehlers, K.,** Die Hypoplasie der Schmelzeinstülpungen am ersten Molaren im Oberkiefer des Pferdes, ihre Ursachen und Folgen. Diss. Bern 1909. 28 S. m. 9 Abb.
2523 **Ehrenberg, R.,** Ueber dimentäre Glykosurie bei Psychosen. Diss. Göttingen 1909. 13 S. 8⁰.
2524 **Eltze, P.,** Ueber Harnblasenverletzungen im Kriege. Diss. Berlin 1909. 41 S. 8⁰.
2525 **Exchaquet, E.,** Contribution à l'étude des modifications globulaires du sang dans l'infection puerpérale. Diss. Paris 1908. 19 S. 8⁰.

2526 **Fetfadjieff, J.,** Contribution à l'étude de la tuméfaction symetrique des glandes lacrymales et parotides dans la l'ymphadénie aleucémique. Diss. Genf 1909. 60 S. m. 1 Abb. 8⁰.
2527 **Fischer, H.,** Myeloische Metaplasie. Diss. Zürich 1909. 133 S. 8⁰.
2528 **Fischmann, S.,** Contribution à l'étude du Trichophyton Violaceum (Sabourand). Diss. Genf 1908. 23 S. 8⁰.
2529 **Frankenberg, R.,** Ueber hereditären Nystagmus. Diss. Göttingen 1909. 31 S. 8⁰.
2530 **Fricke, A.,** Beitrag zur Wirkung des Scharlachöls auf das Lymphgefässsystem („Experimentelles Lymphangioendotheliom".) Diss. Marburg 1909. 22 S. m. 3 Taf. 8⁰.
2531 **Friemann, F.,** Untersuchungen über Baumwollsamenmehl mit Berücksichtigung seiner toxischen Wirkung. Diss. Bern 1909. 43 S. 8⁰.
2532 **Fuji, T.,** Beitrag zur Kenntnis der Tuberkulose des Magens. Diss. Göttingen 1909. 48 S. 8⁰.
2533 **Hoch, A.,** Zur Behandlung der akut-eitrigen Bauchfellentzündung mit Spülung und rektalen Kochsalzeinläufen. Aus der chirurgischen Klinik Basel. Diss. Basel 1908. 34 S. 8⁰.
2534 **Hoerni, K.,** Die Zangengeburten der zürcherischen Universitäts-Frauenklinik in den Jahren 1889—1907. Diss. Zürich. 1909. 62 S. 8⁰.
2535 **Houcid, A.,** Les modifications des vaisseaux dans la meningite tuberculeuse aigue. Diss. Genf. 1909. 51 S. 8⁰.
2536 **Jacobi, B.,** Die chronische proliferierende Entzündung des Nabelbeutels des Schweines. Diss. Bern 1908. 44 S. m. 4 Abb. 8⁰.
2537 **Itzigsohn-Weintraub, P.,** Ueber die Häufigkeit des Vorkommens von Meningitis tuberculosa, Gehirntuberkulose und Abdominaltuberkulose bei Kindern in Zürich in den Jahren 1874—1907. Diss. Zürich 1909. 43 S. 8⁰.
2538 **Kakitellaschwili, B.,** Die künstlichen Frühgeburten im Frauenspitale Basel-Stadt. Diss. Basel 1908. 21 S. 8⁰.
2539 **Kantarovitsch, S.,** Ueber die Abgrenzung der chronischen Paranoia. Diss. Freiburg 1909. 26 S. 8⁰.
2540 **Katz, S.,** Die Atmung bei verändertem intra- und extrapulmonalem Drucke. Diss. Bern 1909. 19 S. m. 4 Abb. 8⁰.
2541 **Kempa, A.,** Ein Beitrag zur Geflügeldiphterie. Diss. Bern 1909. 46 S. 8⁰.
2542 **Kerschner, M.,** Casuistisches zur Sectio Caesarea 1896—1907. Diss. Basel 1909. 16 S. 8⁰.
2543 **Koch, Fr.,** Vergleichende anatomische und histiologische Untersuchungen über den Bau der Vulva und Clitoris der Haustiere. Diss. Bern 1909. 72 S. m. 11 Abb. 8⁰.
2544 **Kopf, H.,** Ueber Haptine im Rinderserum und in der Rindermilch. Diss. Bern 1909. 24 S. 8⁰.
2545 **Kotlinrewsky, N.,** Die Nagelextension bei Frakturen. Diss. Basel 1909. 35 S. 8⁰.
2546 **Krebser-Wuhrmann, E.,** Kasuistische Beiträge zur Kenntnis der kongenitalen Fibuladefekte. Diss. Zürich 1909. 29 S. m. 16 Abb. 8⁰.
2547 **Kretschmer, R.,** 4 Fälle von Pubotomie. Diss. Marburg 1909. 26 S. 8⁰.
2548 **Krstitch, D.,** Sur une forme anatomo-clinique extraordinaire de l'Echinocoque Multiloculaire des os. Diss. Genf 1908. 44 S. 8⁰.
2549 **Kunke, C. E. C.,** Die subkutane Applikation einiger Alkaloide bei Rindern, Ziegen und Schafen. Diss. Bern 1908. 116 S. 8⁰.
2550 **Künzel, W.,** Zur Kenntnis der Fermente des Nucleinstoffwechsels. Diss. Erlangen 1908. 17 S. 8⁰.
2551 **Kupfer, O.,** Ueber Kropfoperation bei Tauben und Hühnern. Unter Berücksichtigung der anatomischen und histologischen Verhältnisse. Diss. Bern 1908. 75 S. m. 5 Taf. 8⁰.
2552 **Ladame, Ch.,** Les lésions anatomiques des maladies mentales. Hab. Genf 1909. 27 S. m. 5 Taf. 8⁰.
2553 **Lamunière, M.,** L'hérédité directe chez nos aliénés. Diss. Genf 1909. 61 S. m. 1 Tab. 8⁰.
2554 **Landa-Bezwerchaya, M.,** Ueber maligne Geschwülste der Leber im Kindesalter. Diss. Zürich 1909. 46 S. 8⁰.
2555 **Lange, B.,** Sprachstörungen bei der Dementia hebephrenica. Diss. Berlin 1910. 61 S. m. 8 Fig. 8⁰.
2556 **Lange, O.,** Hydronephrose und Nierenbeckenkrebs. Diss. Greifswald 1909. 31 S. 8⁰.
2557 **Langner, H.,** Beobachtungen bei intraovarialen Injektionen. Diss. Zürich 1909. 72 S. 8⁰.
2558 **Laskowski, T.,** De quelques anomalies du systeme circulatoire. Diss. Genf 1909. 35 S. m. 6 Abb. 8⁰.
2559 **Lawrynowicz, F. v.,** Ueber Melaena neonatorum und ihre Behandlung. Diss. Basel 1909. 61 S. 8⁰.

2560 **Lehnig, H.,** Ueber die Sanitätspolizeiliche und volkswirtschaftliche Bedeutung der Trächtigkeit der Schlachtschweine. Diss. Bern 1909. 21 S. 8°.

2561 **Leipziger, E.,** Beiträge zur Immunisierung gegen die afrikanische Pferdestorbe. Diss. Bern 1909. 69 S. 8°.

2562 **Levy, E.,** Les psychoses puerpérales traitées à l'asile de bel-air de 1901—1908. Diss. Genf 1908. 25 S. 8°.

2563 **Liebert, W.,** Chemische und toxikologische Untersuchungen über Therosot. Diss. Bern 1909. 68 S. 8°.

2564 **Lindenau, O.,** Untersuchungen von Rinderaugen insbesondere über die Ametropie dieser Sehorgane. Diss. Bern 1909. 47 S. m. 1 Taf. 8°.

2565 **Linnenbrink, A.,** Neuere Untersuchungen zur Frage des Vorkommens latenter Tuberkelbazillen in den Lymphdrüsen des Rindes und Schweines. Diss. Bern 1909. 46 S. 8°.

2566 **Lissogorenko, W.,** Ueber die Beziehung der Sklerodermie zu Schilddrüsenerkrankungen. Diss. Basel 1909. 24 S. 8°.

2567 **Löer, F.,** Vergleichend physiologische Untersuchungen über die normale Rektaltemperatur Atem- u. Pulsfrequenz der Vögel unter besond. Berücksichtigung unseres Hausgeflügels. Diss. Bern 1909. 26 S. m. 5 Kurv. 8°.

2568 **Loewenthal, M., Zur** Kenntnis experimentell erzeugbarer Oedeme. Diss. Bern 1909. 40 S. m. 1 Taf. 8°.

2569 **Lübben, F.,** Das thermische Verhalten von Moorbrei u. anderen Aufschwemmungen. Diss. Jena 1909. 36 S. 8°.

2570 **Lubitsch, O.,** Schilderung der Fälle von Meningitis purulenta pneumococcica aus dem Kindesspital zu Basel der Jahre 1907 u. 1908. Diss. Basel 1909. 24 S. 8°.

2571 **Lübs, E.,** Beitrag zur Pathologie und Therapie des Ulcus corneae serpens. Diss. Göttingen 1908. 25 S. 8°.

2572 **Lüders, J.,** Beitrag zur Technik der Embryotomie. Diss. Bern 1909. 46 S. m. 7 Abb. 8°.

2573 **Lüthi, F.,** Achtzig Fälle von Lumbal-Anästhesie mit Alypin. Diss. Bern 1909. 32 S. m. 4 Tab. 8°.

2574 **Mandinian, M.,** Sur un cas de phlébite précoce dans la Fièvre typhoïde. Diss. Genf 42 S. 8°.

2575 **Marcus, H.,** Ueber die v. Pirquet'sche Kutan-Reaktion auf Tuberkulose beim Rind. Diss. Bern 1909. 47 S. 8°.

2576 **Marschalkowitsch, M.,** Meniskusverletzungen im Kniegelenk. Diss. Basel 1909. 29 S. 8°.

2577 **Masarey, A.,** Kasuistische Beiträge zur Kenntnis des Haematoma Vulvae et Vaginae. Diss. Basel 1909. 30 S. 8°.

2578 **Merian, L.,** Ein Beitrag zur pathologischen Anatomie des Tetanus beim Menschen. Diss. Zürich 1909. 37 S. 8°.

2579 **Merz, H.,** Ein Fall von Cardiolyse bei Mediastino-Pericarditis. Diss. Erlangen 1909. 46 S. 8°.

2580 **Mesus, G.,** Erfahrungen über die Amputatio Femoris nach Gritti. Diss. Königsberg 1909. 42 S. m. 15 Fig. 8°.

2581 **Métral, P.,** expériences d'associations chez des épileptiques. Diss. Genf 1908. 47 S. 8°.

2582 **Metzger, A.,** Ueber Notschlachtungen und Bakterien im Fleische notgeschlachteter Tiere. Diss. Bern 1909. 72 S. m. VII Tab. 8°.

2583 **Mey, B.,** Das Pittylen, seine Wirkung und Anwendung in der Tierheilkunde. Diss. Bern 1909. 42 S. 8°.

2584 **Meyer, M.,** Untersuchungen über die Konjunktivalreaktion auf Tuberkulose beim Rind. Diss. Bern 1908. 54 S. u. VII Tab. 8°.

2585 **Miescher, F.,** Zur Frage der Wertigkeit der hohen Zange. Diss. Basel 1909. 42 S. 8°.

2586 **Miklaszewski, W.,** contribution à l'étude du céphalématome. Diss. Genf 1909. 32 S. m. 2 Fig. 8°.

2587 **Mitkovitsch, R.,** Sur un cas de sclérose en plaques terminée par pachyméningite hémorragique. Diss. Genf 1909. 32 S. 8°.

2588 **Modzelewska, A.,** Cinq carcinomes primaires d'un système anotomique chez un tuberculeux. Diss. Genf 1908. 63 S. 8°.

2589 **Moldenhauer, J.,** Ueber das Verhalten des Pancreas, insbesondere der Langerhans'schen Zellinseln nach Gangunterbindungen. Diss. Bern 1909. 59 S. m. 1 Taf. 8°.

2590 **Monogenoff, S.,** Untersuchungen über Scharlachniere. Diss. Berlin 1909. 45 S. 8°.

2591 **Mooser, W.,** Beitrag zur Kenntnis der aromatischen Körper des Harns. Diss. Basel 1908. 80 S.

2592 **Mugdan, F.**, Ein Beitrag zur Lehre von den zirkulären Psychosen. Diss. Freiburg 1910. 38 S. 8⁰.

2593 **Mugler, W.**, Ueber Leberzirrhose der Pferde. Histologische Untersuchungen. Diss. Bern 1909. 24 S. m. 2 Abb. 8⁰.

2594 **Müller, E. J.**, Untersuchungen über die Verwendbarkeit der Merk'schen Reagenztabletten zur quantitativen Zuckerbestimmung im Tierharne. Diss. Bern 1908. 45 S. m. 3 Taf. 8⁰.

2595 **Müller, H.**, Ueber Bierhefetherapie. Untersuchungen über die Anwendung von Antigourmine „La Zyma" in der Tierheilkunde. Diss. Bern 1908. 41 S. 8⁰.

2596 **Müller, O.**, Ueber den Blutbefund bei Krebskranken. Diss. Berlin 1909. 37 S. 8⁰.

2597 **Müller, R.**, Statistischer Beitrag zur Behandlung des typischen Radiusbruches mittels circulärem Gipsverband. Diss. Greifswald 1909. 32 S. 8⁰.

2598 **Nacke, Th.**, Die Resultate der Allgemeinuntersuchung in der Marburger Universitäts-Augenklinik vom 1. Juni 1903 bis 1. Januar 1909. Diss. Marburg 1909. 40 S. 8⁰.

2599 **Naef, A.**, Die Organogenese des Cölomsystems und der zentralen Blutgefässe von Loligo. Diss. Zürich 1909. 46 S. m. 3 Taf. 8⁰.

2600 **Nefedow, A.**, Zur Frage der frühzeitigen blutigen Eingriffe bei Fracturen mit besonderer Berücksichtigung der para- u. intraarticulären Brüche. Diss. Basel 1909. 45 S. m. 4 Fig. 8⁰.

2601 **Nelke, H.**, Ueber das Kalbefieber des Rindes, mit besonderer Berücksichtigung der Aetiologie und Pathogenese. Diss. Bern 1909. 48 S. m. 1 Tafel. 8⁰.

2602 **Neven, O.**, Ueber die Wirkungsweise der Arzneimittel bei Trypanosomiasis. Diss. Bern 1909. 40 S. 8⁰.

2603 **Nicol, K.**, Die interne Therapie der Cystitis, ihre Entwicklung und Bedeutung. Mit besonderer Berücksichtigung eines neuen Urotropinderivates des Borovertins. Diss. Berlin 1909. 36 S. 8⁰.

2604 **Nühsmann, Th.**, Beiträge zur Kasuistik der Talma-Drummondschen Operation. Diss. Berlin 1909. 30 S. 8⁰.

2605 **Nussbaumer, Th.**, Ueber die Verunreinigung von Seen durch Einleitung städtischer Abwässer mit spezieller Berücksichtigung des Zugersees. Diss. Zürich 1909. 51 S. m. 1 Kart. 8⁰.

2606 **Oberwinter E.**, Ueber die Wirkung des Chlorbaryum bei den Hauswiederkäuern. Diss. Bern 1909. 72 S. m. 8 Fig. 8⁰.

2607 **Oeri, F.**, Ein Beitrag zur Kenntnis des Phosphorsäure- und Kalkstoffwechsels beim erwachsenen, gesunden Menschen. Diss. Basel 1909. 19 S. 8⁰.

2608 **Pannenborg, J.**, Ueber hereditäre, multiple, kartilaginäre Exosten. Diss. Greifswald 1908. 34 S. m. 4 Abb. 8⁰.

2609 **Papiantz, L.**, Du rôle de la Syphilis dans l'étiologie du Cancer. Diss. Genf 1908. 32 S. 8⁰.

2610 **Patzke, J.**, Das Vorkommen von Muskelatrophieen bei Tabes. Diss. Berlin 1909. 57 S. 8⁰.

2611 **Pawlowska, M.**, Deux cas de meurtre suivi de suicide. Diss. Genf 1909. 25 S. 8⁰.

2612 **Pelz, R.**, Entgiftung des Cocains im Tierkörper unter der v. Esmarch'schen Ligatur. Diss. Bern 1909. 104 S. m. 8 Taf. 8⁰.

2613 **Pfeiffer, E.**, Ueber die Bedeutung des Traumas für die Entstehung von Gewächsen im Knochensystem. Diss. Breslau 1909. 44 S. 8⁰.

2614 **Piske, J.**, Ueber Säuglingsernährung im Kreise Greifswald und ihr Verhältnis zur Säuglingssterblichkeit. Diss. Greifswald 1909. 39 S. m. VIII Tab. 8⁰.

2615 **Polonsky, Ch.**, Ueber Neurofibromatose. Diss. Berlin 1909. 34 S. 8⁰.

2616 **Przywieczerski, W.**, L'entérite muco-membraneuse et son traitement. Diss. Genf 1909. 32 S. 8⁰.

2617 **Rabinowitsch, M.**, Kongenitale Anomalien der Niere und ihre Beziehung zur Gynäkologie. Diss. Freiburg 1909. 25 S. 8⁰.

2618 **Ramel, L. A.**, Contribution à l'étude des résections tribio-tarsiennes et particulièrement de l'astragalectomie. Diss. Genf 1909. 45 S. m. 5 Taf. 8⁰.

2619 **Regensburger, A.**, Beitrag zur Frage der Polyposis adenomatosa diffusa intestini grassi. Diss. München 1909. 16 S. 8⁰.

2620 **Reichert, A.**, Klinische Untersuchungen über die normale Pulsfrequenz unserer Haustiere. Diss. Giessen 1909. 63 S. 8⁰.

2621 **Reinecke, G.**, Beiträge zur Kenntnis und Bekämpfung der südafrikanischen Pferdesterbe. Diss. Bern 1909. 87 S. m. 2 Kurven. 8⁰.

2622 **Reinhardt, L.**, Die Empfänglichkeit der Organe des Kaninchens und Meerschweinchens für Tuberkulose. Diss. Bern 1909. 32 S. 8⁰.

2623 **Richter, H.**, Der muskulöse Apparat der Iris des Schafes und seine Beziehungen zur Gestalt der Pupille. Diss. Zürich 1909. 45 S. m. 2 Taf. 8°.
2624 **Rosendahl, A.**, Verminderter Luftdruck tötet nicht durch Sauerstoffmangel. Diss. Bern 1908. 40 S. 8°.
2625 **Rosenthal, P.**, Ueber die Mastitis puerperalis. Diss. Zürich 1909. 54 S. 8°.
2626 **Roubintchick, G.**, Contribution à l'étude des éléments du pronostic des méningites septiques Diss. Genf 1908. 48 S. 8°.
2627 **Ruppert, B.**, Ueber kongenitale histologische Leberanomalien. Diss. Bern 1909. 40 S. m. 3 Taf. 8°.
2628 **Sacchi, E.**, Contribution à l'Étude de l'Anatomie pathologique d'une Tumeur Congénitale de la Région Sacro-Coccygienne dans un Cas de Grossesse Gémellaire Univitelline. Diss. Genf 1908. 54 S. m. 7 Taf. u. 1 Fig. 8°.
2629 **Schabad, T.**, Die Ursachen der Kindersterblichkeit im ersten Lebensjahre gestützt auf Sektionsbefunde des Zürcher Kinderspitals 1884–1908. Diss. Zürich 1909. 28 S. 8°.
2630 **Schatzow, A.**, Ueber Frakturen der Ellenbogengegend im Kindesalter. (An Hand von 4 Fällen). Diss. Basel 1908. 43 S. 8°.
2631 **Scheitlin, W.**, Vergleichende Untersuchungen über die Blutviskosität bei gesunden und kranken Tieren. Diss. Zürich 1909. VIII, 83 S. m. 2 Taf. 8°.
2632 **Schéviakoff-Horochowska, E. de**, Accouchement chez les Primipares après l'age de 30 ans. Diss. Genf 1908. 32 S. 8°.
2633 **Schirwindt, B.**, Beitrag zur Kenntnis des phthisischen Sputums und zur Frage nach der Kombination von Tuberkulose und Bronchiektasie. Diss. Basel 1909. 22 S. 8°.
2634 **Schladebach, A.**, Beiträge zur Wirkung des Digipuratum. Diss. Jena 1909. 19 S. 8°.
2635 **Schläfli, A.**, 700 Hebosteotomien. Diss. Basel 1909. 51 S. 8°.
2636 **Schlenzka, K.**, Ein Fall von Placentartumor. Diss. Greifswald 1909. 27 S. 8°.
2637 **Schlüchterer, B.**, Ueber den anatomischen Befund bei einseitigem Fehlen des Patellarreflexes. (Tabes irregularis.) Diss. Heidelberg 1909. 7 S. m. 1 Fig. 8°.
2638 **Schmid, A.**, Hat der Funktionsreiz einen Einfluss auf das Wachstum des transplantierten Muskelgewebes? Experiment. Untersuchung. Diss. Zürich 1909. 24 S. 8°.
2639 **Schmidt, H. J.**, Ueber Cephalocele congenita. Diss. Zürich 1909. 31 S. m. 2 Taf. 8°.
2640 **Schmidt, E.**, Ueber die Behandlung der Pseudarthrosen durch Bolzung. Diss. Berlin 1909. 30 S. 8°.
2641 **Schneider, W.**, Zur Frage der Schnelldiagnose der Tuberkulose. Diss. Bern 1909. 53 S. 8°.
2642 **Schön, E.**, Klinisch-anatomische Beiträge zur Kenntnis der progressiven Paralyse. Diss. Jena 1909. 33 S. 8°.
2643 **Schreyer, A. A.**, Zwei Fälle von Melanosarkom an den Augenlidern. Diss. Erlangen 1909. 17 S. 8°.
2644 **Schultze, A.**, Die Altersbestimmung bei Kälbern nach den Merkmalen an den Zähnen, am Zahnfleisch, am Nabel, an den Klauen und an den Hornanlagen. Diss. Bern 1909. 62 S. m. 3 Taf. 8°.
2645 **Schulz, K.**, Zur Agglutination der Rotzbazillen. Diss. Bern 1909. 47 S. 8°.
2646 **Schurter, A.**, Beitrag zur Pathologie des Morbus maculosus equorum. Diss. Zürich 1909. 70 S. m. 2 Taf. 8°.
2647 **Schurter, E.**, Die Hausinfektionen im Züricher Kinderspital von 1896 bis 1908. Diss. Zürich 1909. 70 S. 8°.
2648 **Seber, M.**, Die Muskulatur und das elastische Gewebe des Magens der Einhufer, Fleischfresser und des Schweines. Diss. Zürich 1909. 80 S. m. 9 Fig. auf 2 Taf. 8°.
2649 **Seeberger, A.**, Ueber äussere Körpermasse und deren Beziehungen zu Grösse und Entwicklung von Lunge und Herz bei zwei verschiedenen Schafrassen. Diss. Bern 1909. 46 S. 8°.
2650 **Seiffert, H.**, Zur Lehre von der Pseudologia phantastica. Diss. Heidelberg 1909. 141 S. 8°.
2651 **Seigel, J.**, Ueber die Cuti u. Ophthalmo-Reaktion. Diss. Bern 1909. 84 S. 8°.
2652 **Sermann, Ch.**, Ueber eine neue Methode der Transplantation des Schilddrüsengewebes. Diss. Bern 1909. 27 S. m. 2 Taf. 8°.
2653 **Siebenmann, F.**, Ueber Verkalkung der Herzmuskulatur. Diss. Basel 1909. 32 S. 8°.
2654 **Siew, W.**, Ueber Cervixmyome aus dem Basler Frauenspital. Diss. Basel 1908. 25 S. 8°.
2655 **Silberberg, M.**, Ueber das Frühaufstehen nach Laparotomie. Diss. Freiburg 1909. 32 S. 8°.
2656 **Süpfle, K.**, Die Vaccineimmunität. Eine krit. u. experimentelle Studie. Hab. Freiburg i. Br. 1908. 68 S. 8°.
2657 **Voss, O.**, Ein neues Verfahren zur Fettbestimmung im Blute. Diss. Giessen 1909. 26 S. 8°.

Beschreibende Naturwissenschaften.

(Zoologie — Botanik — Geologie — Mineralogie.)

2658 **Engler, V.,** Monographie der Gattung Tilia. Diss. Breslau 1909. 74 S. 8⁰.
2659 **Friedrich, L.,** Ueber Bau u. Naturgeschichte des Trypanoplasma helicis Leidy. Diss. Marburg 1909. 33 S. m. 48 Abb. 8⁰.
2660 **Hirzel, H.,** Zur Kenntnis der intrauterinen Entwickelung von Salamondra atra. Diss. Zürich 1909. 56 S. m. 3 Taf. 8⁰.
2661 **Hotz, W.,** Die Magnetiterzlagerstätten von Vaspatak im Komitat Hunyad, Ungarn. Diss. Basel 1909. 80 S. m. 9 Fig. u. 2 Taf. 8⁰.
2662 **Julitz, C.,** Osteologie und Myologie der Extremitäten und des Wickelschwanzes vom Wickelbären, Cercoleptes caudivolvulus, mit besonderer Berücksichtigung der Anpassungserscheinungen an das Baumleben. Diss. Bern 1909. 50 S. m. 6 Taf. 8⁰.
2663 **Jürgens, H.,** Die Wirkung des Nervus vagus auf das Herz der Vögel. Diss. Marburg 1909. 21 S. m. 13 Abb. 8⁰.
2664 **Jwaschkiewitsch-Klewtschinsky, M.,** Ueber den Einfluss der Alkalisalze auf das Flimmerepithel des Frosches. Diss. Zürich 1909. 32 S. m. 2 Abb. 8⁰.
2665 **Köster, H.,** Morphologie und Genese der Spermatozoen von Gammarus Pulex. Diss. Marburg 1909. 44 S. m. 2 Taf. 8⁰.
2666 **Langerfeld, H.,** Beiträge zur Kenntnis der strukturellen und mineralogischen Eigentümlichkeiten der granitischen Gesteine der Zinnerzlagerstätten in Cornwall. Diss. Münster i. W. 1909. 48 S. 8⁰.
2667 **Lehrs, Ph.,** Studien über Abstammung und Ausbreitung in den Formenkreisen der Gattung Lacerta und ihrer Verwandten. Diss. Jena 1909. 88 S. 8⁰.
2668 **Michel, E.,** Zur Kenntnis der Jahresperiode unserer Stauden. Diss. Göttingen 1909. 102 S. 8⁰.
2669 **Möhring W.,** Der Zechstein am nördlichen Ostrande des Rheinischen Schiefergebirges. Diss. Berlin 1909. 62 S. 8⁰.
2670 **Niethammer, G.,** Die Eruptivgesteine von Loh Oelo auf Java. Diss. Basel 1909. 70 S. u. 1 Taf. 8⁰.
2671 **Nontcheff, P.,** Recherches sur l'anatomie des feuilles du gerne Cliffortia. Diss. Genf 1909. 96 S. m. 6 Taf. 8⁰.
2672 **Pfundt, M.,** Der Einfluss der Luftfeuchtigkeit auf die Lebensdauer des Blütenstaubes. Diss. Leipzig 1909. 40 S. m. 15 Tab. 8⁰.
2673 **Pictet, A.,** Contribution à létude histologique du tube digestif des poissons cyprinoïdes. Diss. Genf 1909. 78 S. m. 2 Taf. 8⁰.
2674 **Probst, R.,** Die Spezialisation der Puccinia Hieracii. Diss. Bern 1909. 44 S. 8⁰.
2675 **Revilliod, P.,** Influence du régime alimentaire sur la croissance et la structure du tube digestif. Diss. Genf 1908. 78 S. m. 1 Taf. 8⁰.
2676 **Richter, R.,** Beiträge zur Kenntnis devonischer Trilobiten aus dem Rheinischen Schiefergebirge. Diss. Marburg 1909. 96 S. 8⁰.
2677 **Rübenstrunk, E.,** Beitrag zur Kenntnis der deutschen Trias-Myophorien. Diss. Heidelberg 1909. 164 S. m. 3 Taf. 8⁰.
2678 **Schreiter, R.,** Ueber Heliotropismus der Stengelknoten. Diss. Leipzig 1909. 63 S. 8⁰.
2679 **Schwarz, R.,** Die Ichtyotaenien der Reptilien und Beiträge zur Kenntnis der Bothriocephalen. Diss. Basel 1908. 52 S. m. 7 Taf. 8⁰.

Exakte Wissenschaften.

(Mathematik. — Physik. — Astronomie. — Meteorologie etc.)

2680 **Becker, A., u. H. Baerwald,** Zur Kenntnis der Elektrizitätsträger in Gasen: Ueber die durch Kathodenstrahlen erzeugten Elektrizitätsträger. (Aus dem radiolog. Institut der Universität Heidelberg.) Vorgelegt v. P. Lenard. Akad. Heidelberg 1909. 27 S. m. 8 Fig. Gr.-8⁰.
2681 **Dumas, A.,** Chaleur Spécifique des substances ferromagnétiques alliages de fer et de nickel. Diss. Zürich 1909. 59 S. 8⁰.
2682 **Dyck, W. v.,** Ueber die singulären Stellen eines Systems von Differentialgleichungen erster Ordnung. Akad. München 1909. 19 S. 8⁰.
2683 **Freund, E.,** Entwicklung willkürlicher Funktionen vermittels meromorpher. Diss. Breslau 1909. 60 S. 8⁰.
2684 **Helmert, F. R.,** Die Tiefe der Ausgleichsfläche bei der Prattschen Hypothese f. das Gleichgewicht der Erdkruste und der Verlauf der Schwerestörung vom Innern der Kontinente u. Ozeane nach den Küsten. Akad. Berlin 1909. 7 S. Lex.-8⁰.

2685 **Hochheim, E.,** Bestimmung der Dielektricitätskonstante von Helium. Diss. Marburg 1909. 42 S. m. 1 Taf. 8⁰.

2686 **Hoff, J. H. van't,** Ueber synthetische Formentwicklung. Akad. Berlin 1909. 12 S. Gr.-8⁰.

2687 **Huber, P. B.,** Einfluss der Selbstinduktion auf die Spektren von Metallen und besonders von Legierungen. Diss. Freiburg (Schw.) 1909 40 S. m. 10 Tab. 8⁰.

2688 **Jaeger, M.,** Graphische Integrationen in der Hydrodynamik. Diss. Göttingen 1909. 48 S. m. 6 Taf. 8⁰.

2689 **Joga, P.,** Influence de l'intensité maximum du courant sur le spectre de la décharge oscillante. Diss. Freiburg, Schweiz. 156 S. m. Abb. 8⁰.

2690 **Juretzka, E.,** Die Entwickelung unstetiger Funktionen nach den Eigenfunktionen des schwingenden Stabes auf Grund der Theorie der Integralgleichungen. Diss. Breslau 1909. 52 S. 8⁰.

2691 **Koenigsberger, L.,** Ueber eine Eigenschaft unendlicher Funktionalreihen. Akad. Heidelberg 1909. 21 S. Gr.-8⁰.

2692 **Leimbach, G.,** Die absolute Strahlungsempfindlichkeit von Bromsilbergelatineplatten gegen Licht verschiedener Wellenlänge. Diss. Göttingen 1909. 53 S. m. 21 Fig. 8⁰.

2693 **Lenard, P.,** Ueber Lichtemission und deren Erregung. Akad. Heidelberg 1909. 37 S. Gr.-8⁰.

2694 **Liebmann, A.,** Zur Kenntnis der Oberflächenspannungen geschmolzener Metalle und Salze. Diss. Zürich 1909. 70 S. 8⁰.

2695 **Messerschmitt, J. B.,** Registrierungen einiger südeuropäischer Erdbeben auf der Münchener Erdbebenstation. Akad. München 1909. 10 S. u. 3 Taf. 8⁰.

2696 **Müller, E.,** Beiträge zur Grossmann'schen Ausdehnungslehre. I. Mitteilg.: Einige allgem. Sätze. Akad. Wien 1909. 30 S. Gr.-8⁰.

2697 **Oehme, R.,** Bestimmung der Temperaturänderungen in auf- und abbewegten Gasmassen und daraus abgeleitete Berechnung ihrer spezifischen Wärmen. Diss. Marburg 1908. 106 S. m. 8 Fig. 8⁰.

2698 **Pollitz, Th.,** Die Stürme im südlichen indischen Ozean, eine Untersuchung ihrer Häufigkeit, Anfangsrichtung, Dauer, Winddrehung und Luftdruckverhältnisse. Diss. Freiburg 1909. 29 S. m. 2 Taf. 8⁰.

2699 **Potzger, K.,** Die Beugungserscheinungen im Ultramikroskop. Diss. Leipzig 1909. 46 S. m. 8 Tab. u. 10 Fig. 8⁰.

2700 **Ramsauer, C.,** Experimentelle und theoretische Grundlagen des elastischen und mechanischen Stosses. Hab. Heidelberg 1909. 77 S. m. 13 Abb. u. 2 Taf. 8⁰.

2701 **Rappenecker, K.,** Ueber die Reibungskoeffizienten von Dämpfen und ihre Abhängigkeit von der Temperatur. Diss. Freiburg 1909. 46 S. m. 4 Abb. 8⁰.

2702 **Reymond, A.,** Logique et mathématiques. Essai historique et critique sur le nombre infini. Diss. Genf 1908. 219 S. 8⁰.

2703 **Rohlf, E.,** Bestimmung des Verhältnisses der beiden spezifischen Wärmen $\frac{c_p}{c_v}$ für die Hauptbestandteile der atmosphärischen Luft. Diss. Marburg 1909. 62 S. m. 3 Taf. 8⁰.

2704 **Rothenberger, A.,** Untersuchungen über die Aenderung der Wärmeleitfähigkeit des Marmors mit der Temperatur, ausgeführt nach der Angström'schen Methode. Diss. Zürich 1909. 68 S. 8⁰.

2705 **Rudio, J.,** Georg Sidler. Gel. Zürich 1908. 32 S. m. 1 Abb. 8⁰.

2706 **Silbermann, M.,** Etude sur la décomposition des Gaz anhydride sulfureux et hydrogène sulfuré par les métaux en poudre. Diss. Genf 1909. 31 S. m. 7 Fig. 8⁰.

Chemie.

2707 **Beuttel, F.,** Ueber schwefel-haltige, durch Para- und Meta-Ringschluss entstehende zyklische Verbindungen. Diss. Freiburg 1909. 54 S. 8⁰.

2708 **Blaser, A.,** Kondensationen der p-Tolilsäure mit Toluol, Phenolen und Phenoläthern. Diss. Freiburg i. d. Schweiz 1909. 69 S. 8⁰.

2709 **Boehlendorff, V. v.,** Ueber die Einwirkung von Salpetersäure auf Benzilsäure. Diss. Königsberg i. Pr. 38 S. 8⁰.

2710 **Bondzynski, St. u. v. Humnicki,** Quantitative Untersuchungen über das Verhalten von Salol, sowie von Distearylsalizylglyzerid im Organismus. Akad. Krakau 1908. 40 S. 8⁰.

2711 **Bramsch, W.,** Ueber Condensationen von γ-Picolin, α-α'-Lutidin u. α-γ-α'-Collidin mit Salicylaldehyd und Piperonal. Diss. Breslau 1909. 39 S. 8⁰.

2712 **Bredemann, G.,** Bacillus Amylobacter. A. M. et Bredemann in morphologischer, physiologischer und systematischer Beziehung, mit besonderer Berücksichtigung des Stickstoffbindungsvermögens dieser Spezies. Diss. Marburg 1909. 184 S. m. 6 Tab. u. Fig. 8⁰.

2713 **Brune, R.**, Ueber Schwefelderivate aus o-Kresol. Diss. Marburg 1909. 57 S. 8°.
2714 **Bruner, L. u. J. Vorbrodt**, Einfluss der Lösungsmittel auf die Verteilung der Isomere. Akad. Crakau 1909. 18 S. 8°.
2715 **Buraczewski, J. u. M. Dziurzynski**, Bromierung des Strychnins, Brucins u. anderer Alkaloide. I. Tl. Akad. Crakau 1909. 9 S. 8°.
2716 **Busvold, N.**, Ueber die quantitative Bestimmung sowie Trennung von Chlor und Chlorwasserstoff in Gasgemischen. Diss. Zürich 1909. 76 S. 7 Fig. 8°.
2717 **Busolt, E.**, I. Beiträge zur Kenntnis primärer Alkohole der Terpenreihe und der Carvoximderivate. II. Ueber den Einfluss der negativen Reste auf das Drehungsvermögen optisch aktiver Substanzen. Diss. Basel 1909. VIII, 169 S. 8°.
2718 **Buttron, H.**, Ueber die Umsetzung von Cyankalium in tierischen Organen. Diss. Giessen 1909. 24 S. 8°.
2719 **Chauffat, W.**, Elektrolyse du Nitrate de Soude en solution par le courant alternatif. Diss. Genf 1909. 34 S. m. 5 Fig. 8°.
2720 **Dzierzbicki, A.**, Einige Beobachtungen über den Einfluss der Humusstoffe auf die Entwicklung der Hefe u. auf Alkoholgärung. Akad. Krakau 1909. 10 S. 8°.
2721 **Ehlert, H.**, Studien über Salzlösungen. Diss. Dresden 1909. 75 S. m. 7 Fig. 8°.
2722 **Gauchmann, S.**, Untersuchungen über Glycyrrhizin und andere Pflanzensüssstoffe. Diss. Bern 1909. 64 S. 8°.
2723 **Glaser, H.**, Die Spaltung des Diisopropyldioxychinons und des Dioxythymochinons. Diss. Basel 1908. 53 S. 8°.
2724 **Godet, C.**, Beiträge zur Kenntnis der in den Pflanzensamen enthaltenen Kohlenhydrate. Diss. Zürich 1909. 71 S. 8°.
2725 **Golblum, M. H.**, Contribution a l'etude de l'affinité chimique. (Systèmes réversébles). Diss. Genf 1909. 56 S. 8°.
2726 **Grabowska, M.**, Zur Kenntnis des Kinoins. Diss. Bern 1908. 22 S. 8°.
2727 **Grube, F.**, Beiträge zur Kenntnis des o-Amidobenzonitrils. Diss. Marburg 1909. 51 S. 8°.
2728 **Gubler, H.**, Beiträge zur Kenntnis des Hyderoxylamins. Diss. Bern 1908. 94 S. 8°.
2729 **Guralski, S.**, Ueber Di- und Triamminchromisalze. Diss. Zürich 1909. 46 S. 8°.
2730 **Gutzeit, A.**, Synthese des 3[1] Oxyflavonols. Diss. Bern 1909. 38 S. 8°.
2731 **Hessen, V.**, Ueber den Einfluss, den die Zeit der Erhitzung mit starker Kalilauge auf die quantitative Analyse des Glykogenes ausübt. Diss. Bern 1909. 44 S. 8°.
2732 **Jacobowitz, S.**, Beiträge zur Kenntnis der Ammoniumphosphorvanadinmolybdate. Diss. Bern 1909. 76 S. 8°.
2733 **Innes, A. G.**, Untersuchungen über Kupferoxydammoniak und Kupferoxydammoniakcellulose. Diss. Zürich 1909. 77 S. m. 11 Taf. 8°.
2734 **Karl, G.**, Sur quelques Anhydrides mixtes de l'Acide sulfurique. Diss. Genf 1908. 105 S. 8°.
2735 **Kessler, S.**, I. Semicarbazid-Semicarbazone und der Einfluss negativer Gruppen auf die Semicarbazonbildung. II. Reduktion der Semicarbazone. Diss. Basel 1909. 85 S. 8°.
2736 **Kindscher, E.**, Die Basischen Metallsalze vom Standpunkte der Theorie der Oel-Salze. Diss. Zürich 1909. 62 S. 8°.
2737 **Kögel, W.**, I. Ueber die Salzbildung aromatischer Polynitrokörper. II. Ueber die Reaktionsprodukte von Pyridin und Pikrylchlorid. Diss. Erlangen 1909. 63 S. 8°.
2738 **Koenig, B.**, Ueber das Catechin. Diss. Bern 1908. 32 S. 8°.
2739 **Kramer, E.**, Beitrag zur Kenntnis der Nitrotolane und Nitrostilbene. Diss. Zürich 1909. 72 S. 8°.
2740 **Kühnel, Th.**, Untersuchungen über das Periaminonaphtol. Diss. Basel 1909. 63 S. 8°.
2741 **Lambrecht, W.**, Geschwefelte Abkömmlinge des Benzylidenacetophenons. Diss. Freiburg 1909. 49 S. 8°.
2742 **Lang, A.**, Contribution à l'étude des Auramines phénylées, Rhéonines et Flavéosines. Diss. Zürich 1909. 88 S. 8°.
2743 **Langel, J.**, Action du Citrate D'Ammonium sur les Phosphates Mono-Bi- et Tricalcique. Diss. Genf 1909. 43 S. m. 2 Kurven. 8°.
2744 **Langenberg, A.**, Ueber das Verhalten halogenhaltiger Carbonsäuren gegen Pyridin. Diss. Zürich 1909. 66 S. 8°.
2745 **Laska, E.**, Etude sur l'influence des sels minéraux sur l'oxydation à l'air des solutions acides de sulfate ferreux. Diss. Genf 1909. 50 S. 8°.
2746 **Léonhart, E.**, Ueber Rhodamine. Diss. Zürich 1909. 108 S. 8°.
2747 **Leverkus, K. O.**, Ueber die Gewinnung von Azoverbindungen aus sekundären Hydraziden. Diss. Heidelberg 1909. 47 S. 8°.

2748 **Lind, Ch.,** Untersuchungen über m-Jodchinolin und seine Derivate. Diss. Freiburg i. Br. 1909.
2749 **Loeb, A.,** Ueber die Rotationsdispersion farbiger Lösungen. Diss. Münster i. W. 1908. 88 S. m. 4 Taf. 8⁰.
2750 **Lobenstein, Th.,** Beiträge zur Kenntnis von Hydrazonen. Diss. Leipzig 1909. 79 S. 8⁰.
2751 **Loewen, H.,** Konstitution des Thebenius. Diss. Berlin 1909. 29 S. 8⁰.
2752 **Massini, P.,** Untersuchungen in der Dinaphtylmethanreihe und in der Trinaphtylmethanreihe. Diss. Zürich 1909. 80 S. 8⁰.
2753 **Matton, K.,** Beitrag zur Chemie der Stilbencarbonsäuren. Diss. Zürich 1909. 60 S. 8⁰.
2754 **Mc Bain, J. W.,** Zur Kenntnis der Katalyse in heterogenen Systemen. Die Zersetzung des Chromochlorürs mit kolloidem Platin. Diss. Heidelberg 1909. 73 S. 8⁰.
2755 **Miklosich, D.,** Ueber isomere Dinitrodipropylendiaminkobaltverbindungen. Diss. Zürich 1909. 55 S. 8⁰.
2756 **Muster, J.,** Etude sur la formation des nitrites alcalins à partir des oxydes d'azote dilués dans l'air. Diss. Genf 1909. 47 S. 8⁰.
2757 **Oppé, A.,** Zur Kenntnis des Morphins und seiner Isomeren. Diss. Jena 1908. 34 S. 8⁰.
2758 **Paulus, J.,** Kondensationen von o-Methoxymandelsäurenitril mit Phenolen. Beitrag zur Kenntnis des 3, 4, 3[1] 4[1] Tetraminodiphenyls. Diss. Freiburg i. d. Schweiz. 91 S. 8⁰.
2759 **Pfenning, F.,** Ueber Metelltitrationen mittels Cyankalium Diss. Marburg 1909. 61 S. 8⁰.
2760 **Plaschke, E.,** Ueber die Umwandlung des Methylalkohols in Formaldehyd nach dem Kontaktverfahren. Diss. Leipzig 1909. 57 S. 8⁰.
2761 **Popper, N.,** Sur la constitution des cyanines. Diss. Genf 1909. 87 S. 8⁰.
2762 **Preusser, W.,** Ueber die Abhängigkeit der magnetischen Eigenschaften Heuslerscher Aluminium - Manganbronzen von ihrer chemischen Zusammensetzung. Diss. Marburg 1908. 88 S. 8⁰.
2763 **Pringsheim, J.,** Chemische Untersuchungen über das Wesen der Alkoholtoleranz. Diss. Breslau 1909. 52 S. 8⁰.
2764 **Propst, H.,** Die Dissoziationskonstanten der zweibasischen strukturisomeren ungesättigten Säuren $C_7 H_{10} O_4$. Diss. Basel 1909. 46 S. 8⁰.
2765 **Przyluska, M.,** Grandeur moléculaire à l'état liquide de la diphénylamine, du triphénylméthane et du chlorhydrate d'aniline. Diss. Genf 1909. 32 S. 8⁰.
2766 **Radošcvic, R.,** I. Sur la nitration du carbostyrile. II. Contribution a l'étude des Bases Cycloammonium. Diss. Genf 1908. 102 S. 8⁰.
2767 **Reich, S.,** Beitrag zur Kenntnis der Silicovanadiumolybdate. Diss. Bern 1909. 32 S. 8⁰.
2768 **Reichert, W.,** Ueber anomale Ammoniumsalze und analog. konstituierte Halogenaminverbindungen. Diss. Zürich 1909. 57 S. 8⁰.
2769 **Reinhardt, H.,** Untersuchungen über die Fettsäureester des Glycerinmonochlorhydrin. Diss. Zürich 1909. 38 S. 8⁰.
2770 **Roschke, K.,** Ueber α-Oxolaktame. Diss. 1909. 51 S. 8⁰.
2771 **Schachner, P.,** Ueber die Absorption und Bestimmung von Chloroform in Fetten. Diss. Giessen 1909. 25 S. 8⁰.
2772 **Schmiedt, F.,** Beiträge zur elektrolytischen Oxydation des Chroms. Diss. Berlin-Charlottenburg 1909. 56 S. 8⁰.
2773 **Schmidt, W.,** Ueber den Gehalt der Gewebe an abiuretem Stickstoff. Diss. Giessen 1909. 13 S. 8⁰.
2774 **Spies, Fr.,** Untersuchungen von nach dem Plasmolyse-Verfahren gewonnenen Hefe-Enzymen. Diss. Braunschweig 1909. 83 S. 8⁰.
2775 **Stirnus, A.,** Beiträge zur Kenntnis der ungesättigten Verbindungen: Ueber die Einwirkung von freiem Hydroxylamin auf ungesättigte Säuren und deren Ester. Eine neue, allgemein gültige Methode zur Darstellung von β-Aminsäuren. Diss. Greifswald 1909. 99 S. 8⁰.
2776 **Struth, G.,** Ueber Beziehungen zwischen Löslichkeit und chemischer Konstitution. Diss. Giessen 1909. 58 S. 8⁰.
2777 **Thiele, H.,** Einige Reaktionen im ultravioletten Lichte. Hab. Dresden 1908. 47 S. m. 1 Taf. u. 9 Fig. 8⁰.
2778 **Tsuru, J.,** Ueber die bactericide Wirkung verschiedener Hefen auf pathogene Bacterien. Diss. Greifswald 1909. 39 S. 8⁰.
2779 **Wallace, R. Ch.,** Ueber die binären Systeme des Natriummetasilicats mit Lithium-Magnesium-, Calcium-, Strontium- und Barium-Metasilicat; des Lithiummetasilicats mit Kalium-, Magnesium-, Calcium-, Strontium- u. Barium-Metasilicat; u. über das Dreistoffsystem $Na_2 O$-$Al_2 O_3$-SiO_2. Diss. Göttingen 1909. 52 S. 8⁰.
2780 **Wilenko, G. G. i. Z. Motylewski,** Ueber die Wirkung von Natrium auf Cholesterin in der Lösung in Amylalkohol. Akad. Krakau 1908. 5 S. 8⁰.

2781 **Zeh, W.,** Ueber die Condensation von Imidoäthern mit Amidoestern. Diss. Darmstadt 1909. 47 S. 8⁰.

Technische und Handelswissenschaften.

2782 **Fröde, A.,** Der Giroverkehr. Diss. Leipzig 1909. 90 S. 8⁰.
2783 **Gümbel, L.,** Fabrikorganisation mit spezieller Berücksichtigung der Anforderungen der Werftbetriebe. Diss. Berlin-Charlottenburg 1910. 100 S. m. 4 Fig., 10 Taf. u. 1 Tab. 8⁰.
2784 **Treptow, E.,** Das Studium der Geschichte des Bergbaus. Akad. Freiberg 1909.

Bildende Künste.

2785 **Kreplin, C.,** Die Anfänge der Gothik in Toskana. Beiträge zur Entwicklungsgeschichte der italienischen Gothik. Diss. Leipzig 1909. 78 S. 8⁰.

Land- u. Forstwirtschaft.

Viehzucht.

2786 **Guth, O.,** Wurden die Interessen der Landwirtschaft in der nördlichen Oberpfalz dadurch, dass man die öffentliche Förderung der Viehzucht auf einen Landschlag konzentrierte, irgendwie vernachlässigt oder geschädigt? Ein Beitrag zur Rassenbiologie in besonderer Berücksichtigung des roten mitteldeutschen Landschlags. Diss. Bern 1909. 48 S. m. 10 Tab. 8⁰.
2787 **Kondić, K.,** Die Tierzuchtverhältnisse und veterinär-sanitären Zustände in Bosnien und der Herzegowina. Diss. Bern 1908. 114 S. 8⁰.
2788 **Nasta, A.,** Der Maisbau in Rumänien. Diss. Leipzig 1909. 108 S. 8.
2789 **Seibel, L.,** Ergebnisse der Milchkontrolle in einer Abmelkwirtschaft. Diss. Giessen 1908. 95 S. 8⁰.

Bibliographischer Monatsbericht

über neu erschienene

Schul-, Universitäts- und Hochschulschriften

(Dissertationen — Programmabhandlungen — Habilitationsschriften etc.)

Unter Mitwirkung verschiedener

Universitätsbehörden und Technischen Hochschulen

herausgegeben von der

Zentralstelle für Dissertationen und Programme der Buchhandlung Gustav Fock G. m. b. H. in Leipzig.

XXI. Jahrg. | Leipzig, 1. April 1910. | No. 7.

Jährlich 12 Nos. nebst Sachregister. Preis M. 5.—. Durch jede Buchhandlung oder Postanstalt und auch direkt vom Herausgeber (Leipzig, Markgrafenstr. 6 u. Schlossg. 7/9) gegen vorherige Einsendung des Betrages franko zu beziehen.

Inserate: die einspaltige Petitzeile oder deren Raum 30 Pfennige.

Alle im Bibliographischen Monatsbericht verzeichneten Abhandlungen sind von der Zentralstelle für Dissertationen und Programme der Buchhandlung Gustav Fock G. m. b. H. in Leipzig sowohl direkt wie auch durch Vermittlung jeder Buchhandlung zu beziehen.

Klassische Philologie und Altertumswissenschaften.

2790 **Behrendt, C.,** De Aeneae Tactici commentario Poliorcetico quaestiones selectae. Diss. Königsberg 1910. 137 S. 8°.
2791 **Boehm, J.,** Symbolae ad Herculis historiam fabularem ex vasculis pictis petitae. Diss. Königsberg 1909. 100 S. 8°.
2792 **Dietrich, R.,** Beiträge zu Artemidorus Daldianus. Progr. Rudolstadt 1910. 13 S. 8°.
2793 **Eitrem, S.,** Griechische Reliefs und Inschriften im Kunstmuseum zu Kristiania. (Christiania Videnskabs-selskabs forhandlinger.) Akad. Christiania 1909. 22 S. m. Abb. gr.-8°.
2794 **Goedel, R.,** De poetarum Graecorum epicorum lyricorum tragicorum apud mythographos memoria. Diss. Halle 1909. 58 S. 8°.
2795 **Güntert, H.,** Zur Geschichte der griechischen Gradationsbildungen. I. Diss. Heidelberg 1909. 72 S. 8°.
2796 **Jaeger, H.,** De Cassii Dionis bibrorum 57. et 58. fontibus. Diss. Berlin 1910. 105 S. 8°.
2797 **Ihlemann, C.,** De Rufi Festi Avieni in vertendis Arateis arte et ratione. Diss. Göttingen 1909. 93 S. 8°.
2798 **Kluge, F.,** De Platonis Critia. Diss. Halle 1909. 51 S. 8°.
2799 **May, G.,** De stilo epylliorum Romanorum. Diss. Kiel 1910. 105 S. 8°.
2800 **Meister, R.,** Kyprische Sakralinschrift. Akad. Berlin 1910. 17 S. m. 2 Taf. Lex.-8°.
2801 **Poppe, W.,** Vitruvs Quellen im zweiten Buche „de architectura". Diss. Kiel 1909. 65 S. 8°.
2802 **Rosenblüth, M.,** Beiträge zur Quellenkunde von Petrons Satiren. Diss. Kiel 1909. 95 S. 8°.
2803 **Schulte, A.,** De ratione quae intercedit inter Polybium et tabulas publicas. Diss. Halle 1909. 76 S. 8°.
2804 **Steinbrück, O.,** Die Quellen des Strabo im fünften Buche seiner Erdbeschreibung. Diss. Halle 1909. 76 S. 8°.
2805 **Vollmer, F.,** Lesungen und Deutungen. Akad. München 1909. 20 S. gr.-8°.
2806 **Weissbach, F. H.,** Ueber die Inschriften des Darius Hystaspis v. Nakš-i-Rustam. Akad. Leipzig 1910. 9 S. gr.-8°.
2807 **Werner, Ch.,** Aristote et l'Idéalisme Platonicien. Diss. Genf 1909. IV, 370 S. 8°.

Neuere Philologie.

2808 **Barth, B.,** Liebe und Ehe im altfranzösischen Fablel und in der mittelhochdeutschen Novelle. (Kap. I—II, 1). Diss. Berlin 1910. 96 S. 8°.
2809 **Bohner, J. G.,** Das Beiwort des Menschen und der Individualismus in Wolframs Parzival. Diss. Heidelberg 1909. IX, 80 S. 8°.
2810 **Bühring, F.,** Ueber Form und Gebrauch des Altspanischen Personalpronomens in den beiden Handschriften der altspanischen Uebersetzung des Codi. Diss. Halle 1909. 35 S. 8°.
2811 **Corves, C.,** Studien über die Nibelungenhandschrift A. Diss. Kiel 1909. 49 S. 8°.
2812 **Eckert, V.,** Beiträge zur Geschichte des Gerundivs im Deutschen. Diss. Heidelberg 1909. 78 S. 8°.
2813 **Flam, C.,** Lautlehre des französischen Textes in Codex Vindobonensis 2554. Diss. Halle 1909. 77 S. 8°.
2814 **Gerber, F.,** The Sources of William Cartwright's Comendy the Ordinary. Diss. Bern 1909. 82 S. 8°.
2815 **Gille, H.,** Die historischen und politischen Gedichte Michel Beheims. (1. Teil). Diss. Berlin 1910. 99 S. 8°.
2816 **Jacobi, G. A.,** Die Frauengestalten der Beaumont-Fletcherschen Dramen. Diss. Halle 1909. 99 S. 8°.
2817 **Jeuthe, L.,** Fouqué als Erzähler. Kapitel VI u. VII: Fouqués Stellung zum Ritterroman und zur Romantik. Diss. Breslau 1910. 44 S. 8°.
2818 **Jürgensen, W.,** Martinslieder. Untersuchung u. Texte. Diss. Kiel 1909. 51 S. 8°.
2819 **Kerll, A.,** Saal u. Kemenate der altfranzösischen Ritterburg, zumeist nach dichterischen Quellen. Diss. Göttingen 1909. 173 S. 8°.
2820 **König, E.,** Das Memoriale linguae Frisicae des Johannes Cadovius Müller. Ein Beitrag zur Geschichte der friesischen Sprache. Einleitg. zu Tl. I u. ein Abschn. aus Tl. II. Diss. Breslau 1909. 37 S. 8°.
2821 **Lasch, A.,** Geschichte der Schriftsprache in Berlin bis Mitte des 16. Jahrhunderts. I. Die Kanzleien der Brandenburgischen Herrscher. Diss. Heidelberg 1909. 74 S. 8°.
2822 **Lenze, J.,** Das Praefix bi- in der altenglischen Nominal- und Verbalkomposition mit gelegentlicher Berücksichtigung der anderen germanischen Dialekte. Diss. Kiel 1909. 149 S. 8°.
2823 **Leveloh, P.,** Tennyson und Spenser. Eine Untersuchung von Spensers Einfluss auf Tennyson mit Berücksichtigung von Keats. Diss. Marburg 1909. 141 S. 8°.
2824 **Liedloff, A.,** Ueber die Vie Saint Franchois. Diss. Berlin 1910. 59 S. 8°.
2825 **Niepage, M.,** Laut- und Formenlehre der Mallorkinischen Urkundensprache. Diss. Halle 1909. VIII, 85 S. 8°.
2826 **Nolte, P.,** Der Kaufmann in der deutschen Sprache u. Literatur des Mittelalters. Diss. Göttingen 1909. VI, 100 S. 8°.
2827 **Otto, G.,** Der Einfluss des Roman de Thèbes auf die altfranzösische Literatur. Diss. Göttingen 1909. XI, 131 S. 8°.
2828 **Panten, E.,** Der Maihingener Williram. Diss. Greifswald 1908. 63 S. 8°.
2829 **Pieszczek, R.,** Joanna Baillie, ihr Leben, ihre dramatischen Theorien und ihre Leidenschaftsspiele. Diss. Königsberg 1910. 71 S. 8°.
2830 **Polak, L.,** Untersuchungen über die Sigfridsagen. Diss. Berlin 1910. 146 S. 8°.
2831 **Reich, O.,** Beiträge zur Kenntnis des Bauernlebens im alten Frankreich auf Grund der zeitgenössischen Literatur. Diss. Göttingen 1909. X, 133 S. 8°.
2832 **Schander, G.,** Das lat. Verbum venire und seine Wortsippe im Französischen. Ein Beitrag zur franz. Wortgeschichte. Diss. Kiel 1909. 101 S. 8°.
2833 **Schlaah, R.,** Entstehungs- u. Textgeschichte von Landors „Gebir". Diss. Halle 1909. 74 S. 8°.
2834 **Stefano, A. de,** La Noble Leçon des Vaudois du Piémont. Texte critique, introduction et glossaire. Diss. Genf 1909. 57 S. 8°.
2835 **Steger, H.,** Johann Christian Hallmann. Sein Leben u. seine Werke. Diss. Leipzig 1909. 119 S. 8°.
2836 **Trieloff, O. P.,** Die Entstehung der Rezensionen in den Frankfurter Gelehrten-Anzeigen vom Jahre 1772. Diss. Münster 1908. 140 S. 8°.
2837 **Tumparoff, N.,** Goethe und die Legende. (Einleitung und erster Teil I, II 1—2.) Diss. Berlin 1910. 76 S. 8°.
2838 **Tzeutschler, A.,** Das Drama „The Puritan". Eine literar-historische Untersuchung. Diss. Breslau 1909. IX, 59 S. 8°.
2839 **Vetter, F.,** Ueber Personennamen u. Namengebung in Bern u. anderswo. Gel. Bern 1910.
2840 **Wechsler, P.,** Louis Anseaume u. das französische Singspiel. Diss. 1909. 101 S. 8°.

2841 **Winckler, K.,** Die mhde Uebersetzung der paulinischen Briefe in der Augsburger Handschrift. Diss. Greifswald 1908. 91 S. 8⁰.
2842 **Wolff, A.,** Zur Syntax des Verbums im altenglischen Lay of Havelok the Dane. Diss. Leipzig 1909. 69 S. 8⁰.
2843 **Zimmermann, K.,** Die mittelhochdeutsche Apostelgeschichte in der Augsburger Handschrift. Diss. Greifswald 1908. 84 S. 8⁰.

Orientalia und vergleichende Sprachwissenschaft.

2844 **Brune, J.,** Zur Textkritik der dem Sāmaveda mit dem achten Mandala des Rgveda gemeinsamen Stellen. Diss. Kiel 1909. 50 S. 8⁰.
2845 **Sola Pool, D. d.,** The Kaddisch. Diss. Heidelberg 1909. XIII, 119 S. 8⁰.

Theologie.

2846 **Albert, E.,** Die israelitisch-jüdische Auferstehungshoffnung in ihren Beziehungen zum Parsismus. Diss. Königsberg 1910. 37 S. 8⁰.
2847 **Fellmeth, A.,** Der kirchliche Haushalt in Deutschland. Diss. Heidelberg 1909. 20 S. 8⁰.
2848 **Harnack, A.,** Das ursprüngliche Motiv der Abfassung v. Märtyrer- u. Heilungsakten in der Kirche. Akad. Berlin 1910. 19 S. Lex.-8⁰.
2849 **Soullier, N.,** Vers une notion rationnelle de l'expérience religieuse. Essai critique. Diss. Genf 1909. 142 S. 8⁰.
2850 **Weissbrodt, W.,** Ein aegyptischer christlicher Grabstein mit Inschrift aus der griech. Liturgie im Königlichen Lyceum Hosianum zu Braunsberg und ähnliche Denkmäler in auswärtigen Museen. Gel. Braunsberg 1909. 30 S. 4⁰.
2851 **Wendt, H. H.,** Christentum und Dualismus. Gel. Jena 1909. 43 S. 4⁰.
2852 **Wieten, L. Th.,** Irenaeus' geschrift „Ten Bewijze der apostolische prediking". Diss. Utrecht 1909. XV, 216 S. 8⁰.
2853 **Zieschang, R.,** Die Anfänge eines landesherrlichen Kirchenregiments in Sachsen am Ausgange des Mittelalters. Ein Beitrag zur sächsischen Kirchen- und Verfassungsgeschichte. Diss. Leipzig 1909. VII, 156 S. 8⁰.

Philosophie und Psychologie.

2854 **Jaensch, E.,** Experimentelle Analyse des Aubert-Foerster'schen Gesetzes. I. Abschn. § 1—6 von: Zur Analyse der Gesichtswarnehmungen. IV. Ergänzungsband der Zeitschrift für Physiologie. Diss. Göttingen 1909. XII, 117 S. 8⁰.
2855 **Piert, B.,** Friedrich Schlegels ästhetische Anschauungen. Ein Beitrag zur Aesthetik der Frühromantik. Progr. Neukirchen 1910. 24 S. 8⁰.
2856 **Spasowski, L.,** Les bases du systeme de la philosophie morale de Guyau. Diss. Bern 1909. 78 S. 8⁰.
2857 **Strich, W.,** Das Wertproblem in der Philosophie der Gegenwart. Diss. Leipzig 1909. 95 S. 8⁰.
2858 **Weiss, A.,** Introduction to the Philosophy of Art. Gel. Berkeley 1910.
2859 **Westphahl, H.,** Unmittelbare Bestimmungen der Urfarben. Eine Untersuchung zur Psychologie und Psychophysik. Diss. Göttingen 1909. 50 S. 8⁰.
2860 **Wikmann, A.,** Beiträge zur Aesthetik Augustins. Diss. Jena 1909. 101 S. 8⁰.
2861 **Wolf, K.,** Schillers Theodizee bis zum Beginn der Kantischen Studien. Mit einer Einleitung über das Theodizee-Problem in der Philosophie und Litteratur des 18. Jahrhunderts. Teil I: Einleitung. Diss. Berlin 1909. 111 S. 8⁰.

Paedagogik.

2862 **Lehrpläne** für den Unterricht in Französisch, Englisch, Schreiben, Freihandzeichnen, Linearzeichnen und Singen. Progr. Magdeburg 1910. 34 S. 8⁰.
2863 **Reicke, E.,** Die Schulreorganisation Friedrich Wilhelms I. in den samländischen Hauptämtern Fischhausen u. Schaaken. Diss. Königsberg 1910. 114 S. m. 1 Karte. 8⁰.
2864 **Stoeber, E.,** Condillac als Pädagoge. Diss. Zürich 1909. 87 S. 8⁰.
2865 **Stoeckius, H.,** Studien üb. die Pädagogik der Gesellschaft Jesu im 16. Jahrh. 1. Stück: Das Prinzip der Trennung in der Ordnung des Verkehres zwischen den Ordensangehörigen u. den Externen. Diss. Erlangen 1908. VIII, 57 S. 8⁰.
2866 **Strehler, A.,** Die sozial-philosophisch-paedagogischen Grundanschauungen Bergemanns u. Natorps. Diss. Leipzig 1909. 86 S. 8⁰.

2867 **Vogel, J.,** Die Pädagogik Fichtes in ihrem Verhältnis zu derjenigen Schleiermachers dargestellt und kritisch gewürdigt. Diss. Erlangen 1909. IX, 131 S. 8⁰.

Geschichte und Hilfswissenschaften.

2868 **Cramer, F. T.,** Gewerbe, Handel und Verkehrswesen des Freiheit Mühlheim am Rhein im 18. Jahrhundert. Ein Beitrag zur Wirtschaftsgeschichte des Herzogtums Berg. Diss. Münster 1908. 100 S. 8⁰.
2869 **Dienemann, E.,** Die Romfahrtfrage in Wenzels Politik. Teil I. (Bis zum Tode Urbans III.) Diss. Halle 1909. VIII, 127 S. 8⁰.
2870 **Flakowski, C.,** Beiträge zur Geschichte der Erbpacht unter König Friedrich I. Diss. Königsberg 1910. 115 S. 8⁰.
2871 **Gradenwitz, O.,** Plan f. e. Index zum Theodosianus. Akad. Heidelberg 1910. 8 S. gr.-8⁰.
2872 **Graefe, F.,** Die Publizistik im letzten Kampfe zwischen Kaiser Friedrich II. und Papst Gregor IX. 1239—1241. Diss. Heidelberg 1909. 88 S. 8⁰.
2873 **Imm, E.,** Die nationale und freiheitliche Bewegung in Baden während der Jahre 1830 bis 1835. Diss. Heidelberg 1909. 144 S. 8⁰.
2874 **Kirchner, M.,** Die deutschen Kaiserinnen in der Zeit von Konrad I. bis zum Tode Lothars von Supplinburg. Diss. Königsberg 1910. 57 S. 8⁰.
2875 **Symann, E.,** Die politischen Kirchspielsgemeinden des Oberstiftes Münster. Eine Verfassungs- und Verwaltungsgeschichtliche Studie. Diss. Münster 1909. VIII, 49 S. 8⁰.
3876 **Tigges, J.,** Die Entwicklung der Landeshoheit der Grafen von Arnsberg. Diss. Münster 1909. VIII, 43 S. 8⁰.
2877 **Vollmer, A. P.,** Handwerk und Gewerbe, Handel und Verkehr, in den ehemaligen Stiftsgebieten Essen und Werden, sowie in der Reichstadt Essen zur Zeit der französischen Herrschaft. 1806—1813. Ein Beitrag zur Wirtschaftsgeschichte d. Grossherzogtums Berg. Diss. Münster 1909. 57 S. 8⁰.
2878 **Westermann, A.,** Zur Geschichte des Reichstags zu Regensburg 1532. Diss. Heidelberg 1909. VIII, 62 S. 8⁰.
2879 **Wild, E.,** Die Eidgenössischen Handelsprivilegien in Frankreich. Diss. Zürich 1909. IV, 232 S. 8⁰.
2880 **Zentgraf, O.,** Das Zuständigkeitswesen und der Zuständigkeitsstreit in der Landgrafschaft Hessen-Darmstadt 1567—1803. Ein Beitrag zur Geschichte der hessischen Behörden, insbesondere der Gerichtsbehörden. Diss. Giessen 1909. 151 S. 8⁰.

Geographie.

(Reisebeschreibungen. — Anthropologie und Ethnologie.)

2881 **Damm, L.,** Veränderungen der Landoberfläche im Königreich Sachsen. Teil 1: Die Gewässer. Diss. Leipzig 1909. 205. S. 8⁰.
2882 **Gorjanović-Kramberger, K.,** Der Unterkiefer der Eskimos (Grönländer) als Träger primitiver Merkmale. Akad. Berlin 1909. 12 S. m. Fig. u. 2 Taf. Lex.-8⁰.
2883 **Uebe. R.,** Labrador, eine physiographische und kulturgeschichtliche Skizze. Diss. Leipzig 1909. 112 S. m. 4 Tab. u. 3 Taf. 8⁰.

Rechtswissenschaft.

2884 **Andres, G.,** Der Erwerb und Verlust des Bürgerrechts in den Städten der östlichen Provinzen Preussens. Diss. 1910. 69 S. gr.-8⁰.
2885 **Beckers, H.,** Die Anfechtung von Generalversammlungsbeschlüssen in der Aktiengesellschaft. Diss. Leipzig 1909. IX. 73 S. 8⁰.
2886 **Benoit, W.,** Die Anfechtung der Ehelichkeit von Kindern mit besonderer Berücksichtigung der §§ 169 und 170 St.-G.-B. Diss. Heidelberg 1909. 111 S. 8⁰.
2887 **Berndt, F.,** Ehekonsens und Ehekautionen für die deutschen Offiziere. Diss. Heidelberg 1909. VIII, 47 S. 8⁰.
2888 **Beyerle, K.,** Von der Gnade im deutschen Recht. Gel. Göttingen 1910. 22 S. Lex.-8⁰.
2889 **Buhmeyer, E.,** Die Unterbrechung der Verjährung nach dem Rechte des B.-G.-B. Diss. Erlangen 1910. 112 S. 8⁰.
2890 **Buka, H.,** Die Rechtslage des im Handelsregister eingetragenen Nichtkaufmanns. Diss. Jena 1909. IX, 48 S. 8⁰.
2891 **Bundschuh, F.,** Die Mitunterschrift der Ehefrau beim Mitvertrage. Diss. Halle 1909. XIV, 111 S. 8⁰.

2892 **Burchard, J.,** Vertragsnormen und Deliktsnormen in Anwendung auf denselben Tatbestand. Ein Versuch zur weiteren Klärung des Problems. Diss. Heidelberg 1909. XI, 65 S. 8⁰.

2893 **Cornberg, H. v.,** Beiträge vornehmlich zum Privatrecht der Stadt Göttingen am Ausgange des Mittelalters. Diss. Göttingen 1909. 44 S. 8⁰.

2894 **Coerper, F.,** Annahmerecht und die Abnahmepflicht des Käufers und Werkbestellers. III. Teil: Die Abnahmepflicht. Diss. Leipzig 1909. X, 140 S. 8⁰.

2895 **Creite, F.,** Das Höferecht in der Provinz Hannover nach der Novelle zum Höfegesetz für die Provinz Hannover vom 28. Juli 1909 (in der Fassung vom 7. August 1909.) Diss. Leipzig 1909. X, 128 S. 8⁰.

2896 **Diestel,** Die Anfechtung wegen Irrtums aus § 119 II B. G.-B. unter dem Gesichtspunkt der Gesetzeskonkurrenz. Diss. Heidelberg 1909. 37 S. 8⁰.

2897 **Düring, G.,** Die Erbfähigkeit des nichtrechtsfähigen Vereins. Diss. Erlangen 1909. IX, 72 S. 8⁰.

2898 **Eberlein, E.,** Das Handelsvermögen des Einzelkaufmanns. Diss. Greifswald 1910. VIII, 55 S. 8⁰.

2899 **Eckenberg, W.,** Das Mitgiftversprechen nach dem B. G.-B. für das Deutsche Reich. Diss. Heidelberg 1909. 61 S. 8⁰.

2900 **Eiffler, K.,** Eigentümergrundschuld und Aufrechnung bei der Zwangsversteigerung von Grundstücken. Diss. Heidelberg, 1909. V, 22 S. 8⁰.

2901 **Eitzen, W.,** Das Gesetz betr. Abzahlungsgeschäfte vom 16. Mai 1894 unter Geltung des B. G.-B. Diss. Heidelberg 1909. IX, 70 S. 8⁰.

2902 **Engelhorn, E.,** Der Schutz des Bürgen aus der Stellung des Hauptschuldners. Diss. Heidelberg 1909. VI, 60 S. 8⁰.

2903 **Esser, P.,** Die Anwendbarkeit der Vorschriften über die ungerechtfertigte Bereicherung auf das Schuldversprechen und das Schuldanerkenntnis nach dem Rechte des B. G.-B. Diss. Heidelberg 1909. IX, 72 S. 8⁰.

2904 **Fels E.,** Das Ausscheiden aus einer gesamthänderischen Gemeinschaft des bürgerlichen Rechts und Handelsrechts. Diss. Heidelberg 1909. VI, 32 S. 8⁰.

2905 **Frederich, O.,** Zur Frage der Widerrechtlichkeit im § 123 B. G.-B. Diss. Heidelberg 1909. IX, 63 S. 8⁰.

2906 **Freitag, G.,** Die Rechte des Ehemannes und der Ehefrau aus dem der Frau vom Manne gegebenen Haushaltungsgeld und Nadelgeld. und an Ersparnissen der Frau von diesen Geldern. Diss. Erlangen 1910. 51 S. 8⁰.

2907 **Hagemann, M.,** Der Bestandteilsbegriff nach B. G.-B. Diss. Göttingen 1909. VI, 79 S. 8⁰.

2908 **Häussler, E.,** Das nach Artikel 57 des Einführungsgesetzes zum bürgerlichen Gesetzbuche geltende Privatfürstenrecht (in Anlehnung an das Königlich Sächsische Hausgesetz vom 31. Dezember 1837 und seine Nachträge. Diss. Leipzig 1909, VI, 61 S. 8⁰.

2909 **Henning, P.,** Die intellektuelle Falschbeurkundung § 271 St.-G.-B. Diss. Erlangen 1910. VII, 64 S. 8⁰.

2910 **Hodenberg, H. Frhr. v.,** Die Differenzgeschäfte und Börsentermingeschäfte in der Rechtsprechung. Diss. Heidelberg 1909. VII. 56 S. 8⁰.

2911 **Jacobsen, E.,** Die Kollisionsklausel beim Legalübergang des B. G.-B. Diss. Jena 1909. IX, 58 S. 8⁰.

2912 **Jordan, P.,** Die Vertretungsmacht des gesetzlichen Vertreters nach bürgerlichem Recht und Handelsrecht. Diss. Heidelberg 1909. 111 S. 8⁰.

2913 **Joerges, R.,** Die rechtliche Natur des Spendungsgeschäftes bei der Sammlung von Vermögen für einen vorübergehenden Zweck. Diss. Halle 1909. 46 S. 8⁰.

2914 **Kaufhold, F.,** Der Irrtum über persönliche Eigenschaften als Anfechtungsgrund der Ehe. Diss. Heidelberg 1909. VIII, 66 S. 8⁰.

2915 **Kiderlin, G.,** Das gesetzliche Vorkaufsrecht des Miterben nach dem B. G.-B. Diss. Erlangen 1909. VIII, 60 S. 8⁰.

2916 **Kleinsorge, A.,** Der Irrtum im engl. Kontraktsrecht. Diss. Erlangen 1910. 83 S. 8⁰.

2917 **Kopsch, J.,** Das Widerrufsrecht des Vertragsgegners einer beschränkt geschäftsfähigen Person bei Verträgen, die der Genehmigung des Vormundschaftsgerichtes bedürfen, nach dem B. G.-B. Diss. Heidelberg 1909. IX, 71 S. 8⁰.

2918 **Krienitz, W.,** Die Selbsthülfe. Diss. Greifswald 1910. 53 S. 8⁰.

2919 **Krüger, W.,** 1. 15 § 5 D. 42, 1 im Lichte römischen und heutigen Rechtes. Diss. Jena 1909. X. 53 S. 8⁰.

2920 **Lamm, F.,** Das Verhältniss der Wandelung zur Anfechtung des Kaufs wegen Irrtums oder Betruges und die Zulässigkeit der Wandelung vor der Uebergabe der Kaufsache. Diss. Heidelberg 1909. 63 S. 8⁰.

2921 **Lemke, O.**, Die rechtliche Natur der Schuldübernahme nach heutigem bürgerlichen Recht. Diss. Heidelberg 1909. 65 S. 8⁰.
2922 **Leopold, M.**, Der Weg der Landesgesetzgebung in Elsass-Lothringen. Diss. Heidelberg 1909. 39 S. 8⁰.
2923 **Markowitz, P.**, Erweiterungen und Beschränkungen des Aussonderungsrechtes (§§ 46 und 45 der Konkurs-Ordnung). Diss. Breslau 1909. IV, 40 S. 8⁰.
2924 **Marx, E.**, Unternehmungsformen des deutschen Seerechts. Diss. Heidelberg 1909. VIII, 55 S. 8⁰.
2925 **Masur, E.**, Wieweit kann der Vater eines erbberechtigten nasciturus nach § 1912 B. G. B. wirksame Verfügungen über Nachlassgegenstände vornehmen, sofern kein lebendes Kind geboren wird? Diss. Heidelberg 1909. IV, 47 S. 8⁰.
2926 **Mathies, E.**, Die Stellung der Ehefrau als Kommanditistin unter besonderer Berücksichtigung der §§ 1366, 1367. 1405 des B. G. B. Diss. 1909. IX, 43 S. 8⁰.
2927 **Mathies, O.**, Das Schiffsgläubigerrecht am eigenen Schiff. Diss. Heidelberg 1909 68 S. 8⁰.
2928 **Mering, O. v.**, Die Revenuen-Hypothek-Grundschuld und -Rentenschuld nach geltendem Preussischen Recht. Diss. Halle 1909. XII, 110 S. 8⁰.
2929 **Pasquay, H.**, Die Rechtsstellung der Gläubigerversammlung im Konkurse und ihre Befugnisse. Diss. Heidelberg 1909. 30 S. 8⁰.
2930 **Peschel, F.**, Der richterl. Eid m. besonderer Berücksicht. der oberstrichterl. Rechtsprechung. Diss. Heidelberg 1909. XVII, 108 S. Gr.-8⁰.
2931 **Pfeiffer, W.**, Die Konvaleszenz unwirksamer Rechtsgeschäfte nach dem B. G. B. Diss. Erlangen 1910. VII, 72 S. 8⁰.
2932 **Pincsohn, M. F.**, Das Aneignungsrecht nach deutschem Landesprivatrecht in den Artikeln 129, 130 und 190 E. G. B. G. B. Diss. Heidelberg 1909. VIII, 35 S. 8⁰.
2933 **Poensgen, P.**, Die Möglichkeit der Anwendung des § 254 B. G. B. beim Vorliegen der Veranlassungshaftung. Diss. Heidelberg 1909. 52 S. 8⁰.
2934 **Quambusch, H.**, Das Vorkaufsrecht der Miterben nach dem B. G. B. (§§ 2034 ff.) Diss. Heidelberg 1909. VII, 70 S. 8⁰.
2935 **Schmeltzer, A.**, Die Automobilhaftpflicht nach dem bürgerlichen Recht und dem Reichsgesetz üb. den Verkehr mit Kraftfahrzeugen vom 3. Mai 1909 unter besonderer Berücksichtigung der Vorarbeiten. Diss. Erlangen 1909. IX, 71 S. 8⁰.
2936 **Schmidt, B.**, Der Versuch des Fürsten Hardenberg, die öffentl. Feuer-Versicherungssozietäten zu reformieren. Diss. Göttingen 1909. 62 S. 8⁰.
2937 **Schulte-Rauxel**, Die Voraussetzungen und rechtlichen Folgen der Verbindung und Vermischung nach römischen und heutigem Recht. Diss. Heidelberg 1909. IX, 75 S. 8⁰.
2938 **Singer, M.**, Ueber den Einfluss des Rechtsirrtums auf den Vorsatz im Deutschen Strafrecht. Diss. Heidelberg 1909. 131 S. 8⁰.
2939 **Stadelmann, K.**, Der Impressariovertrag nach bürgerlichem Recht. Diss. Halle 1909. 71 S. 8⁰.
3940 **Stephan, A.**, Der negative Leistungsanspruch und die Geschichte seines Rechtsschutzes. Diss. Breslau. 80 S. 8⁰.
2941 **Stern, S.**, Die Gefahrtragung. Von der jurist. Fakultät zu Marburg gekrönte Preisarbeit. Marburg 1910. VIII, 143 S. Gr.-8⁰.
2942 **Steudemann, M.**, Mündliche Nebenabreden zu einem gemäss § 566 B. G. B. schriftlich abgeschlossenen Mietvertrag. Diss. Leipzig 1900. 48 S. 8⁰.
2943 **Strzybny, J.**, Das Wesen des Baugeldervertrages. Diss. Breslau 1909. VIII, 40 S. 8⁰.
2944 **Theodor, M.**, Die Anstiftung zum Versuch einer strafbaren Handlung. Diss. Breslau 1909. 54 S. 8⁰.
2945 **Tröger, K.**, Das Fixgeschäft. Diss. Heidelberg 1910. X, 101 S. 8⁰.
2946 **Uhle, H.**, Die Weiterveräusserung eines vermieteten Grundstücks. Diss. Leipzig 1910. 33 S. 8⁰.
2947 **Vassali, V.**, Das Hochgericht Bergell. Die Gerichtsgemeinde Bergell Ob-Porta. Ein Beitrag zur Rechtsgeschichte Graubündens. Diss. Leipzig 1909. IX, 83 S. 8⁰.
2948 **Vogdt, F.**, Die Stellung der juristischen Personen im internationalen Privat- und Prozessrecht. Diss. Breslau 1909 62 S. 8⁰.
2949 **Wahl, H.**, Die Tragweite der Bestimmung des ersten Satzes von § 265 Absatz 2 Z. P. O. Diss. Breslau 1909. IX, 45 S. 8⁰.
2950 **Waldis, A.**, Das Nachbarrecht des Kanton Luzern mit Berücksichtigung des neuen Schweizerischen Zivilgesetzbuches. Diss. Bern 1909. 112 S. 8⁰.
2951 **Warmbrunn, P.**, Die rechtliche Natur und Bedeutung der Konzessionen und Approbationen insbesondre auf dem Gebiete des Gewerberechts. Diss. Breslau 1909. VIII, 38 S. 8⁰.

2952 **Weitzel, K.,** Diebstahl und Frevel und ihre Beziehungen zu Hoch- und Niedergerichtsbarkeit in den alamannischen Rechtsquellen des Mittelalters. Diss. Leipzig 1909. 79 S. 8°.
2953 **Wemme, H.,** Das Recht des Empfängers im Frachtgeschäft. Diss. Leipzig 1909. 51 S. 8°
2954 **Werner, R.,** Das Eigentümerpfandrecht bei der Höchstbetragshypothek. Diss. Breslau 1909. 60 S. 8°.
2955 **Wessel, E.,** Das Verbrechen der Bigamie. Diss. Heidelberg 1909. VI. 31 S. 8°.
2956 **Westphal, A.,** Der pressgesetzliche Berichtigungszwang. (§§ 11, 19 Ziffer 3 Reichspressgesetz) nach historischen u. kritischen Gesichtspunkten. Diss. Erlangen 1909. VI, 131 S. 8°.
2957 **Wetzel, E.,** Die Zeichnung von Aktien im Gründungsfalle. Diss. Leipzig 1909. 45 S. 8°.
2958 **Wiens, E.,** Das Züchtigungsrecht des Ehemannes im deutschen Recht. Diss. Jena 1909. 34 S. 8°.
2959 **Winter, E.,** Die Aufgabe des Eigentums an Grundstücken. (Zugleich ein Beitrag zur Lehre vom Rechtssubjekt.) Diss. Leipzig 1909. X, 97 S. 8°.
2960 **Winter, P.,** Die Eigentümerhypothek im heutigen Recht. Diss. Göttingen 1909. VIII, 83 S. 8°.
2961 **Woehlke, K.,** Die Ausstattung und die Aussteuer nach dem Bürgerlichen Gesetzbuch für das Deutsche Reich. Diss. Heidelberg 1909. 105 S. 8°.
2962 **Wolff, H.,** Die Urkundenfälschung zum Zwecke des besseren Fortkommens (§ 363 Abs. 1 R. Str. G. B.). Diss. Freiburg i. Br. 1909. VII, 84 S. 8°.
2963 **Wommelsdorff-Friedrichsen, W.,** Vorverträge und Realkontrakte. Diss. Jena 1909. IX, 97 S. 8°.

Staatswissenschaften und Volkswirtschaft.

2964 **Bendix, L.,** Die rechtliche Natur der sogenannten Oberhoheit in den deutschen Schutzgebieten. Diss. Göttingen 1909. 80 S. 8°.
2965 **Berlin, Ph.,** Die bayerische Spiegelglasindustrie. Diss. Erlangen 1901. 144 S. 8°.
2966 **Bernhardt, E.,** Höhere Arbeitsintensität bei kürzerer Arbeitszeit. Ihre personalen u. technisch-sachlichen Voraussetzungen. (Tl. I u. II.) Diss. Berlin 1909. 47 S. 8°.
2967 **Dicknether, K.,** Die Naturaldienste unter besonderer Berücksichtigung des bayerischen Gemeinderechts Diss. Erlangen 1910. VIII, 128 S. 8°.
2968 **Freudenthal,** Die staatsrechtliche Stellung des Gefangenen. Gel. Jena 1910. Gr.-8°.
2970 **Georgieff, A.,** Die Reiskultur in Bulgarien. Diss. Leipzig 1909. X, 155 S. 8°.
2971 **Gornik, A.,** Die Entwicklung der nichtsozialdemokratischen Arbeiterbewegung in Deutschland. Diss. Halle 1909. VIII, 147 S. 8°.
2972 **Grabower, R.,** Die finanzielle Entwicklung der Aktiengesellschaften der deutschen chemischen Industrie und ihre Beziehungen zur Bankwelt. (Teildruck.) Diss. Berlin 1910. 71 S. 8°.
2973 **Günther, E.,** Ueber die Grundlagen, die Entwicklung und die Gestaltung der europäischen Fernsprechgebührentarife. Diss. Halle 1909. VIII, 75 S. 8°.
2974 **Kasperkowitz, K.,** Gebietsveränderungen nach dem Staatsrecht des Deutschen Reiches und dem Staatsrecht der grösseren deutschen Einzelstaaten. Diss. Breslau 1910. VIII, 46 S. 8°.
2975 **Knothe, H.,** Die Gemeindegesetzgebung der französischen Revolution. Diss. Erlangen 1910. VIII, 87 . 8°.
2976 **Lilienthal, F. v.,** Der Niederlassungsvertrag zwischen dem Deutschen Reiche und den Niederlanden vom 17. Dezember 1904, und seine Bedeutung für das Deutsche Reich und das Grossherzogtum Baden. Ein Beitrag zur Fremdenpolitik und Ausweisungsrecht. Diss. Heidelberg 1909. VI, 100 S. 8°.
2977 **Lohmann, O.,** Der deutsch-griechische Auslieferungsvertrag vom 12. März 1907. Hist. und systematische Darstellung unter Berücksichtigung der Gesetzgebung beider Länder. Ein Beitrag zum deutschen Auslieferungsrecht. Diss. Heidelberg 1909. XV, 64 S. 8°.
2978 **Lorenc, A.,** Die Eisenbahnpolitik Ungarns. Diss. Heidelberg 1909. VIII, 140 S. m. 2 Tab. 8°.
2979 **Meyer de Stadelhofen, M.,** De l'Assurance Collective contre les Accidents du Travail spécialement en Suisse et en France. Diss. Genf 1908. 243 S. 8°.
2980 **Micheils, E.,** Die Zolltrennung Oesterreich-Ungarns in ihren mutmasslichen Rückwirkungen auf die deutsch-österreichisch-ungarischen Handelsbeziehungen. Diss. Heidelberg 1909. 67 S. 8°.

2981 **Moga, N. J.,** Ueber die ländliche Hausindustrie in Rumänien. Diss. Halle 1909. 161 S. 8⁰.

2982 **Moericke, D.,** Die deutschen Tumultgesetze insbesondere das badische Gesetz, die Entschädigungspflicht der Gemeindeangehörigen wegen der bei Zusammenrottungen verübten Verbrechen betr. vom 13. Febr. 1851. Diss. Heidelberg 1909. IX, 73 S. 8⁰.

2983 **Osten, G.,** Das Subjekt des Eigentumsrechts am Kirchenvermögen. Diss. Breslau 1909 X, 85 S. 8⁰.

2984 **Pedott, J.,** Die deutsche Arbeiterversicherungsgesetzgebung und ihre soziale Bedeutung. Diss. Berlin 1910. 71 S. 8⁰.

2985 **Riewe, E.,** Die verwaltungsrechtlichen Pflichten des Hauseigentümers. Diss. Greifswald 1909. 63 S. 8⁰.

2986 **Ritter, L.,** Die deutschen Krankenkassen unter besonderer Berücksichtigung ihrer Weiterentwickelung. Diss. Kiel 1909. VIII, 110 S. 8⁰.

2987 **Sommer, J.,** Westfälisches Gildenwesen mit Ausschluss der geistlichen Brüderschaften und Gewerbsgilden. Diss. Münster 1909. 38 S. 8⁰.

2988 **Staudacher, H.,** Begriff, Systematik u. Literatur der Friedensblockade. Diss. Heidelberg 1909. 34 S. 8⁰.

2989 **Stiffler, A.,** Beitrag zur Begriffsbestimmung u. Beurteilung des politischen Verbrechens im Auslieferungsrecht unter Berücksichtigung des schweizerischen Rechts und der bundesgerichtlichen Praxis. Diss. Bern 1909. VII, 82 S. 8⁰.

2990 **Tewes, W.,** Der Tarifvertrag und der Dienstvertrag der Privatbeamten. Diss. Erlangen 1909. 98 S. 8⁰.

2991 **Thürkauf, E.,** Verlag u. Heimarbeit in der Seidenindustrie. (I., geschichtl. Tl.) Diss. Basel 1999. 75 S. 8⁰.

2992 **Tschou, T. T.,** Die Reformen des chinesischen Reiches in Verfassung, Verwaltung und Rechtsprechung mit Rücksicht auf die entsprechenden Einrichtungen Europas. Diss. Berlin 1909. 91 S. 8⁰.

2993 **Wenzel, M.,** Zur Lehre der vertragsmässigen Elemente der Reichsverfassung. Eine krit. Studie aus dem Reichsstaatsrecht. Diss. Bonn 1908. VIII, 56 S. 8⁰.

2994 **Winter, C.,** Die deutsche Fischkonserven-Industrie. Diss. Jena 1909. 53 S. 8⁰.

Medizin.

2995 **Arkenau, W.,** Die Fälle von vaginalem Kaiserschnitt in der Göttinger Frauenklinik. Diss. Göttingen 1909. 31 S. 8⁰.

2996 **Arnold, K.,** Aetiologie und Behandlung der Fistula ani. Diss. Berlin 1910. 65 S. 8⁰.

2997 **Berenberg-Gossler, H. v.,** Ueber Wirbelcarcinom. Diss. Kiel 1909. 40 S. 8⁰.

2998 **Bier, A.,** Ueber die Berechtigung d. teleologischen Denkens in der praktischen Medizin. Festrede. Berlin 1910. 19 S. 8⁰.

2999 **Biermann, P.,** Ein Fall von Cystenniere mit Cystenleber. Diss. Erlangen 1910. 38 S. 8⁰.

3000 **Borowski, A.,** Der Typhusabdominalis, eine klinisch statistische Studie, nach dem Material der Königsberger Kgl. med. Klinik aus den Jahren 1900—1908. Zugleich ein Beitrag zu der Casuistik abnorm verlaufender Unterleibstyphen. Diss. Königsberg 1910. 32 S. u. 5 Tab. 8⁰.

3001 **Boethke, O.,** Atoxyl und atoxylsaures Quecksilber in der Behandlung der Syphilis. Diss. Königsberg 1910. 36 S. 8⁰.

3002 **Brossok, G.,** Beitrag zur Lehre von der Hebosteotomie. Diss. Breslau 1908. 35 S. 8⁰.

3003 **Cohn, F.,** Ueber das Corpus luteum und den atretischen Follikel des Menschen und deren cystische Derivate. Hab. Kiel 1908. 78 S. m. 2 Taf. 8⁰.

3004 **Daneel, P. M.,** Die chirurgische Behandlung der Blasenektopie. Diss. Heidelberg 1909. 48 S. 8⁰.

3005 **Davis, U.,** Die histologischen Veränderungen bei der Nephritis des Hundes. Diss. Bern 1909. 31 S. 8⁰.

3006 **Elpern, M.,** Ueber Darmlähmungen nach Bauchkontusionen durch stumpfe Gewalt. Diss. Königsberg 1910. 33 S. 8⁰.

3007 **Feibelmann, M.,** Zur Kenntnis der Conglutinatio orificii externi uteri. Diss. Erlangen 1909. 26 S. 8⁰.

3008 **Frank, V.,** Beitrag zur Kasuistik der diabetischen Gangraen. Diss. Berlin 1910. 43 S. 8⁰.

3009 **Freysz, H.,** Katarakt durch elektrische Starkströme. Diss. Zürich 1909. 32 S. 8⁰.

3010 **Frickinger, H.,** Die Konjunktivalreaktion als Diagnostikum der Tuberkulose beim Rind. Diss. Bern 1909. 64 S. 8⁰.

3011 **Fromm, M.**, Ueber Diabetes und Psychose. Diss. Kiel 1909. 22 S. 8⁰.
3012 **Frumina, R.**, Ueber die Störung des Lungenkreislaufs durch veränderten Luftdruck. Diss. Bern 1909. 19 S. 8⁰.
3013 **Glasewald, H. W.**, Die Zeiten der Verdoppelung des Körpergewichts neugeborener Tiere. Diss. Berlin 1909. 34 S. m. 3 Taf. 8⁰.
3014 **Goldmann, B.**, Ueber Nebennierenblutungen bei Neugeborenen und ihre Ausgänge. Diss. Kiel 1909. 15 S. 8⁰.
3015 **Götzky, F. K. H.**, Zur Kenntnis der orthotischen Albuminurie. Diss. Berlin 1910. 193 S. 8⁰.
3016 **Häfner, A**, Ueber die Mechanik und Aetiologie der Spontanrupturen des Ulterus während der Geburt. Diss. Breslau 1910. 48 S. 8⁰.
3017 **Hanser, R.**, Schlingbeschwerden bei Aneurymen. Diss. Heidelberg 1909. 71 S. m. 2 Taf. 8⁰.
3019 **Hermes, J.**, Ueber die im Jahre 1907 in der psychiatrischen und Nervenklinik behandelten Puerperalpsychosen. Diss. Kiel 1909. 52 S. 8⁰.
3020 **Hinselmann, H.**, Beitrag zur Kenntnis der bösartigen pigmentierten Geschwülste der Vulva. Diss. Kiel 1909. 19 S. 8⁰.
3021 **Höber, J.**, Ueber Keratis parenchymatosa nach Verletzung. Diss. Zürich 1909. 38 S. 8⁰.
3022 **Horneffer, C.**, Recherches sur les Substances de l'Organisme qui activent ou qui retardent la Coagulation du Sang. Diss. Genf 1908. 71 S. 8⁰.
3023 **Hoth, B.**, Ein Beitrag zur Lehre der Ausblutung bei verschiedenen Schlachtmethoden. Diss. Bern 1908. 35 S. 8⁰.
3024 **Hübner, A.**, Beiträge zum Verlauf und zur Prognose der Iritis und Cyclitis. Diss. Breslau 1910. 69 S. 8⁰.
3025 **Huebschmann, P.**, Sur l'infiltration glycogénique des Noyaux cellulaires du foie et du rein. Hab. Genf 1909. 47 S. 8⁰.
3026 **Janssen, W.**, Untersuchungen über Infektionswege und Vorkommen der Tuberkulose bei Kälbern mit besonderer Berücksichtigung der färberischen Darstellung des Tuberkulosevirus in Ausstrichpräparaten nach Ziehl, Gram u. der Pikrinsäure-Alkoholmethode. Diss. Bern 1909. 45 S. 8⁰.
3027 **Kaiserling, W.**, Ueber Simulation von Krankheiten durch Zusetzen gewisser Substanzen. zum Urin. Diss. Göttingen 1909. 43 S. 8⁰.
3028 **Kaliewitsch, S.**, Ueber die Behandlung des Klumpfusses im Speziellen mittelst Keilexcision. Diss. Bern 1909. 72 S. m. 4 Abb. 8⁰.
3029 **Karbowska-Seidenbeutel, P.**, Ein Fall von Retention foetaler Knochen im Uterus. Diss. Zürich 1909. 23 S. 8⁰.
3030 **Kassner, P.**, Untersuchgn. über Regeneration der Epidermis. Diss. Berlin 1910. 44 S. m. 11 Fig. 8⁰.
3031 **Kaufmann, M.**, Ein Fall von primären Sarkom des Magens. Diss. Kiel 1909. 23 S. 8⁰.
3032 **Kayser, F.**, Ueber das gleichzeitige Auftreten von acutem Gelenkrheumatismus und Abdominaltyphus. Diss. Greifswald 1909. 29 S. 8⁰.
3033 **Kempner, F.**, Beiträge zur physikalischen Chemie der Nierensekretion. Diss. Zürich 1909. 22 S. 8⁰.
3034 **Knobbe, B.**, Ueber die Einwirkung menschlicher und Rindertuberkelbazillen auf das Euter der Ziege, ein Beitrag zur Frage der Beziehungen zwischen der Tuberkulose des Menschen und der Tiere. Diss. Bern 1909. 44 S. 8⁰.
3035 **Koops, W.**, Ueber die Möglichkeit, das Pferd zur Lieferung eines Immunserums gegen die Schweinepest heranzuziehen. Diss. Bern 1908. 54 S. 8⁰.
3036 **Korn, R.**, Ueber Hemiatrophia faciei progressiva. Diss. Berlin 1910. 35 S. 8⁰.
3037 **Kotjakow, E.**, Ueber die operierten eitrigen Adnexentzündungen im Frauenspital Basel-Stadt 1901—1907. Diss. Basel 1909. 25 S. 8⁰.
3038 **Krabbe, E.**, Spindelförmige Dilatation des Oesophagus auf Grund von Kardio spasmus. Diss. Marburg 1909. 24 S. 8⁰.
3039 **Kregenow, C.**, Ueber die Filtration des Staupecontagiums. Diss. Bern 1909. 20 S⁰. 8⁰.
3040 **Kroll, R.**, Ueber die primären Lymphosarkome des Darmes. Diss. Bern 1909. 29 S. 8⁰.
3041 **Krosz, G.**, Ueber einen Fall von metastatischem Hirnabscess des rechten Schläfenlappens. Diss. Kiel 1909. 36 S. 8⁰.
3042 **Kuhnle, W.**, Die paraplegische Form der spinalen Syphilis. Diss. Berlin 1910. 33 S. 8⁰.
3043 **Kulikowska, H.**, Ueber die Ursachen der Totgeburten in der Schweiz. Diss. Bern 1909. 15 S. 8⁰.

3044 **Mahler, Th.**, Casuistischer Beitrag zur Paranoia chronica. Eifersuchtswahn auf nicht alkoholischer Basis. Diss. Kiel 1909. 16 S. 8⁰.
3045 **Marx, H.**, Die Beziehungen der Erkrankungen der Nase und des Ohres zu den Erkrankungen des Auges. Hab. Heidelberg 1909. 1 Bl. 8⁰.
3046 **Müller, M.**, Ueber luxatio centralis femoris. Diss. Breslau 1910. 51 S. 8⁰.
3047 **Neumann, W.**, Zur operativen Behandlung der Spondylitis Tuberkulosa. Diss. Heidelberg 1909. 17 S. m. 5 Abb. 8⁰.
3048 **Oleynick, S.**, Ueber traumatischen Hodenprolaps. Diss. Königsberg 1910. 19 S. 8⁰.
3049 **Patin, L.**, Ueber den suprasymphysaeren extraperitonealen Kaiserschnitt. Diss. Erlangen 1909. 35 S. 8⁰.
3050 **Philipp, P.**, Ueber Uterusmyome mit sekundären Verwachsungen. Diss. Kiel 1909. 20 S. 8⁰.
3051 **Pöllot, W.**, Histologischer Bau und Rückbildung des Ductus arteriosus Botalli. Diss. Heidelberg 1909. 31 S. 8⁰.
3052 **Reinhard, H.**, Ueber Erfindungswahn. Diss. Kiel 1909. 37 S. 8⁰.
3053 **Reinicke, O.**, Beitrag zur klinischen Behandlung des Aneuryma arteriovenosum. Diss. Berlin 1910. 30 S. 8⁰.
3054 **Ricken, R.**, Ueber vikariierendes oder kompensatorisches Emphysem der Lungen. Diss. Kiel 1909. 31 S. 8⁰.
3055 **Rohden, O. v.**, Zur Kenntnis der Hirngliome. Diss. Kiel 1909. 24 S. 8⁰.
3056 **Schubert, A.**, Ueber einen Fall von haemophiler Blutung aus der Harnröhrenschleimhaut. Diss. Königberg 1910. 23 S. 8⁰.
3057 **Siebert, H.**, Ueber Gangrän nach Lokalanästhesie. Diss. Berlin 1910. 29 S. 8⁰.
3058 **Skiba, O.**, Untersuchungen über die Entwicklung, Anatomie und Histologie des Knochenmarks bei unseren Haustieren. Diss. Bern 1909. 104 S. 8⁰.
3059 **Skrobotoff, H.**, Insuffisance aortique sans souffle. Diss. Genf 1909. 32 S. 8⁰.
3060 **Sluis, Y. v. d.**, Ueber die Abtötung der Tuberkelbacillen in natürlich infizierter Milch und über die Pasteurisierung der Milch. Diss. Bern 1909. 24 S. 8⁰.
3061 **Smit, H. J.**, Ueber das Vorkommen von Tuberkelbacillen in der Milch und den Lymphdrüsen des Rindes. Diss. Bern 1909. 36 S. 8⁰.
3062 **Staal, J.**, Opsonische Kraft und kurative Wirkung einiger therapeutischen Sera. Diss. Bern 1908. 53 S. 8⁰.
3063 **Stadler, E.**, Ein Beitrag zur Frage der Diphtheriebacillenträger. Auf Grund der Untersuchung von Rachen u. Nase bei 464 nichtdiphtheriekranken Kindern. Diss. Zürich 1909, 14 S. 8⁰.
3064 **Stamm, O.**, Zwei Fälle von operativ geheilter subcutaner Darmruptur. Diss. Greifswald 1909. 41 S. 8⁰.
3065 **Starke, G.**, Ein Fall von traumatischem Aneurysma der Subsclavia durch Stichverletzung. Diss. Berlin 1909. 31 S. 8⁰.
3066 **Steinhagen, E.**, Un cas d'Ophthalmoplegie double nucléaire. Diss. Genf 1908. 33 S. m. 1 Taf. 8⁰.
3067 **Stemmer, G.**, Anatomisch-histologische Untersuchungen üb. d. Schild der männlichen Suiden mit Berücksichtigung der Fleischbeschau. Diss. Bern 1909. 50 S. m. 3 Taf. u. 3 Fig. 8⁰.
3068 **Stoïlkovitsch, D.**, Contribution à l'étude des appendices congénitaux de la face et des doigts. Diss. Genf 1909. 40 S. m. 6 Fig. u. 1 Taf. 8⁰.
3069 **Straetz, R.**, Die postmortale Reaktion der Muskulatur bei den Schlachttieren. Diss. Bern 1908. 68 S. 8⁰.
3070 **Suppiger, J.**, Leptomeningitis otogenen Ursprungs. Diss. Bern 1900. 18 S. 8⁰.
3071 **Tamarina, C.**, Ueber Pankreascysten. Diss. Bern 1909. 28 S. 8⁰.
3072 **Teike, R.**, Die Einwirkung von Lecithin, Muiracithin, Ovogal u. Pepton auf den Bazillus vitulisepticus. Diss. Bern 1909. 29 S. 8⁰.
3073 **Tereschkowitsch, A.**, Beitrag zur Transplantation der Schilddrüse. (Experimentelle Studie). Diss. Basel 1909. 28 S. 8⁰.
3074 **Thau, W.**, Die Myomoperationen an der Universitäts-Frauenklinik der Kgl. Charité aus den Jahren 1904—1908. Diss. Berlin 1910. 58 S. 8⁰.
3075 **Thies, F.**, Das physiolog. Verhalten von l-, d- und dl-Suprarenin. Diss. Bern 1909. 21 S. 8⁰.
3076 **Thimm, M.**, Ursachen und Wirkungen des Fiebers in der Geburt. Diss. Berlin 1910. 39 S. 8⁰.
3078 **Tillmann, H.**, Beiträge zur Kenntnis des Rauschbrandes. Diss. Bern 1909. 28 S. 8⁰.

3079 **Tokar, E.,** Versuch über den zeitlichen Verlauf der Viscositätsänderungen bei Colloidgemischen. Diss. Zürich 1909. 39 S. 8⁰.
3080 **Trechsel, E.,** Contribution à l'étude des Perforations des Organes intrathoraciques par le Carcinome primitif du Poumon. Diss. Genf 1908. 56 S. 8⁰.
3081 **Tschernikoff, E.,** Hämatoma vulvae et vaginae. Diss. Berlin 1910. 38 S. 8⁰.
3082 **Turrettini, G.,** Recherches sur les Trémulations Fibrillaires du Cœur. Diss. Genf 1908. 162 S. m. 6 Fig. 8⁰.
3083 **Ulmann, A.,** Die histologischen Veränderungen bei der Nephritis der Schweine. Diss. Bern 1908. 27 S. 8⁰.
3084 **Ulmer, A.,** Die Bestimmung des Volumens der Blutkörperchen auf viscosimetrischem Wege. Diss. Zürich. 29 S. m. 2 Taf. 8⁰.
3085 **Veen, J. van der,** Ein Fall von Zahnanomalie beim Pferde. Diss. Bern 1908. 66 S. m. 3 Taf. u. 18 Fig. 8⁰.
3086 **Veen, K. van der,** Beiträge zur Frage der Virusträger im besonderen bei Schweinerotlauf. Diss. Bern 1909. 47 S. 8⁰.
3087 **Vieth, P. H.,** Der Gehalt der Kuhmilch besonders an den verschiedenen Arten der stickstoffhaltigen Substanz bei wechselnder Ernährung. Diss. Leipzig 1909. 95 S. 8⁰.
3088 **Weber, M.,** Beitrag zu den Pfählungsverletzungen beim Weibe. Diss. Halle 1909. 43 S. 8⁰.
3089 **Weber, M.,** Zum Nachweis des Zuckers mit o-Nitrophenylpropiolsäure. Diss. Kiel 1909. 19 S. 8⁰.
3090 **Weichel, A.,** Das Vorkommen von Bakterien der Koli-Typhus-Gruppe Typhaceen nach Loeffler) bei der Kälberruhr. Diss. Bern 1908. 35 S. 8⁰.
3091 **Weih, C.,** Ueber den anatomischen Befund bei kongenitaler Luxation des Hüftgelenks. Diss. Breslau 1909. 33 S. 8⁰.
3092 **Weimann, W.,** Fremdkörper des Darmes. Beitrag zur Kasuistik d. Obturations-Ileus durch Fremdkörper in nicht eingeklemmter Schenkelhernie. Diss. Breslau 1909. 37 S. 8⁰.
3093 **Weineck, K.,** Die nichtorganisierten Sedimente im Harn gesunder Pferde. Diss. Giessen 1909. 43 S. 8⁰.
3094 **Weiss, E.,** Die operative Behandlung der Bauchhernien mit besonderer Berücksichtigung der Küstner'schen Methode. Diss. Breslau 1909. 47 S. 8⁰.
3095 **Weissgerber, Fr.,** Kritische Betrachtungen über die Zweckmässigkeit alter und neuer Wochenbettsdiätetik. Diss. Freiburg i. Br. 1908. 21 S. 8⁰.
3096 **Wexel, J.,** Considérations cliniques sur l'emploi de l'Atoxyl dans la Syphilis. Diss. Genf 1908. 55 S. 8⁰.
3097 **Wiebeck, M.,** Ueber ein nekrotisches und verkalktes Fibro-Myom der Fossa iliaca bei einem Manne. Diss. Giessen 1908. 35 S. m. 2 Taf. 8⁰.
3098 **Wiegert, W.,** Ueber die Wirkung von Magnesium sulfuricum bei subkutaner, intravenöser und intratrachealer Anwendung. Diss. Bern 1908. 39 S. 8⁰.
3099 **Wiemann, J.,** Die Paracolibazillosis (Jensen) der Kälber und ihre Beziehungen zu den Fleischvergiftungen durch Bakterien von Typhus Baz. Enteritidis (Gärtner). Diss. Bern 1909. 47 S. gr. 8⁰.
3100 **Wirz, E.,** Fieberhafte Geburten u. deren Wochenbettsprognose. Diss. Basel 1909. 38 S. 8⁰.
3101 **Wittig, K.,** Sensibilitätsstörungen bei Syringomyelie. Diss. Berlin 1909. 47 S. 8⁰.
3102 **Wohlert, H.,** Zur Anatomie der Papilla foliata und der Tonsille des Pferdes. Diss. Bern 1909. 37 S. 8⁰.
3103 **Wolff, R.,** Ueber Nadeln im Herzen. Diss. Giessen 1908. 32 S. 8⁰.
3104 **Wolfram, M.,** Untersuchungen über die Wirkung der Extracte von lebensfrischer Thymusdrüse. Diss. Bern 1909. 56 S. 8⁰.
3105 **Woloch, M.,** Ueber Prostatektomie. Diss. Basel 1908. 27 S. 8⁰.
3106 **Worch, O.,** Die Kastration und ihre Wirkungen auf den Organismus; der gegenwärtige Stand nach der Frage von der innern Sekretion. Diss. Bern 1909. 56 S. 8⁰.
3107 **Woerner, L.,** Ueber gefärbte Nährböden. Ein Beitrag zu ihrem Verhalten bei d. Einimpfung d. Milzbrand-, Rauschbrand-, Malignen Oedem- und Heubacillus, sowie der Bakterien d. Gruppen d. Paratyphus u. d. hämorrhag. Septicämie. Diss. Giessen 1909. 139 S. 8⁰.
3108 **Woudenberg, N. P.,** Ueber Vergrösserung der Schilddrüse bei Haustieren. Diss. Bern 1909. 19 S. m. 9 Abb. 8⁰.
3109 **Wulff, C. W.,** Untersuchungen über das Vorkommen von Amyloidkörperchen im Tierharn. Diss. Bern 1908. 32 S. 8⁰.
3110 **Yamaya, T.,** Kasuistische Beiträge zur Frage der Ovariotomie in der Schwangerschaft. Diss. Göttingen 1909. 48 S. 8⁰.
3111 **Zeh, O.,** Ueber die Wirkungsweise des Milzbrand-, Hühnercholera- und Schweineseucheserums. Diss. Bern 1909. 35 S. 8⁰.

3112 **Zimmermann, J. E.,** Zur Diagnose und Prognose der Appendicitis im Kindesalter. Diss. Heidelberg 1909. 17 S. 8⁰.
3113 **Zimmermann, R.,** Fortgesetzte Beiträge zur Funktion der Milz als Organ des Eisenstoffwechsels. Diss. Bern 1909. 44 S. 8⁰.
3114 **Zimmermann-Kowarsky, S.,** Ueber Ischias nach Beobachtg. auf der Züricher medizinischen Klinik. Diss. Zürich 1909. 18 S. 8⁰.
3115 **Zink, P.,** Studien über die Schädlichkeit des Tanacetum vulgare und seiner Bestandteile. Diss. Bern 1908. 43 S. 8⁰.
3116 **Zumloh, C.,** Die Osteomyelitis der Erwachsenen in ihrer Beziehung zur Unfallversicherungsgesetzgebung. Diss. Giessen 1909. 54 S. 8⁰.
3117 **Zweig, L.,** Ueber einen Fall von multiplen Hautkarzinomen bei einem Brikettarbeiter [Fall von Teer- resp. Paraffinkrebs] und einiges über die Aetiologie dieser sogenannten Berufskarzinome. Diss. Bonn 1909. 30 S. 8⁰.
3118 **Zyskowitz, A.,** Kritisch-statistische Betrachtungen üb. die in der geburtshülflichen Klinik der Kgl. Charité von 1904—1909 beobachteten Eklampsiefälle. Diss. Berlin 1909. 30 S. 8⁰.

Beschreibende Naturwissenschaften.

(Zoologie — Botanik — Geologie — Mineralogie.)

3119 **Burret, M.,** Verwandtschaftsverhältnisse nnd Verbreitung der Afrikanischen Grwia-Arten mit Berücksichtigung der Uebrigen. Diss. Berlin 1910. 43 S. m. Abb. 8⁰.
3120 **Copper, A. C.,** Beiträge zur Entwicklungsgeschichte der Samen und Früchte offizineller Pflanzen. Diss. Bern 1909. 131 S. m. 86 Fig. 8⁰.
3121 **Eichelbaum, E.,** Ueber Nahrung und Ernährungsorgane von Echinodermen. Diss. Kiel 1909. 86 S. 4⁰.
3122 **Gothau, W.,** Untersuchungen üb. die Entstehung der Lias-Steinkohlenflöze bei Fünfkirchen (Pécs, Ungarn). Akad. Berlin 1910. 15 S. m. 2 Abb. Lex. 8⁰.
3123 **Helfer, H.,** Biologisch-faunistische Beobachtungen an Pantopoden der Nord- und Ostsee. Diss. Kiel 1909. 48 S. m. 11 Abb. u. 1 Kart. 8⁰.
3124 **van't Hoff, H.,** Das Verhalten des Glykogeus bei ruhenden und fliegenden Tauben. Diss. Berlin 1910. 39 S. 8⁰.
3125 **Hoerner, Th. v.,** Ueber die Axinitvorkommnisse von Thum in Sachsen und die Bedingungen der Axinitbildung überhaupt. Diss. Leipzig 1910. 46 S. 8⁰.
3126 **Lewy, F. H.,** Degenerationsversuche am akustischen System des Kaninchens und der Katze zugleich ein Beitrag zur Anwendung der Marchischen Methode. Diss. Berlin 1910. 48 S. m. 31 Abb. 8⁰.
2127 **Loeser, R.,** Beiträge zur Kenntnis der Wimperorgane (Wimpertrichter) der Hirudineen. Diss. Heidelberg 1909. 67 S. m. 6 Abb. u. 3 Taf. 8⁰.
3128 **Londerback, G. D., u. W. C. Blasdale,** Benitoite, its Paragenesis and Mode of Occurrence. Gel. California 1909. 50 S. m. Abb. 8⁰.
3129 **Loeb, J. u. S. S. Maxwell,** Further Proof of the Identity of Heliotropism in animals and plants. Gel. California 1910. 3 S. 8⁰.
3130 **Schuster. J.,** Ein Beitrag zur Pithecanthropus-Frage. Die paläobotan. Ergebnisse der Selenka'schen Trinil-Expeditionen. Akad. München 1910. 30 S. m. 1 Profil u. 1 Taf. Gr.-8⁰.
3131 **Steinberg, A.,** Wirkung des Vagus auf das überlebende Herz. Diss. Bern 1908. 37 S. m. 15 Fig. 8⁰.
3132 **Tarapani, H.,** Zur Entwickelungsgeschichte des Hyobronchialskelettes von Salamandra atra Laur. u. Triton alpestris Laur. Diss. Zürich 1909. 54 S. m. 6 Taf. 8⁰.
3133 **Wilckens, R.,** Paläontologische Untersuchung triadischer Faunen aus der Umgebung von Predazzo in Südtirol. Diss. Heidelberg 1909. 150 S. G.-8⁰.
3134 **Zielinska, J.,** Ueber Regenerationsvorgänge bei Lumbriciden. Regeneration des Hinterendes. Diss. Zürich 1908. 60 S. m. 5 Taf. 8⁰.
3135 **Zimmermann, E.,** Kohlenkalk und Culm des Velberter Sattels im Süden des westfälischen Charbons. Diss. Berlin 1910. 68 S. m. 25 Abb. u. 4 Taf. 8⁰.
3136 **Zschiesche, A.,** Untersuchungen über die Metamorphose von Alcyonidium mytili. Diss. Rostock 1909. 72 S. m. 5 Taf. 8⁰.
3137 **Zürcher, L.,** Histologie der Körper- u. Darmmuskulatur u. des Hamcöls von O enia. Ist die Längsmuskulatur der Körperwand wirklich Cölothelmuskulatnr. Diss. Zürich 1909. 40 S. m. 6 Taf. 8⁰.

Exakte Wissenschaften.

(Mathematik. — Physik. — Astronomie. — Meteorologie etc.)

3138 **Arnold, H.,** Die Erdbewegung während des ersten Vorläufers eines Erdbebens. Diss. Göttingen 1909. 52 S. m. 3 Taf. 8°.

3139 **Bergstrand, O.,** Sur le calcul de la réfraction differentielle en distance et en angle de position. Akad. Upsala 1909. 4°.

3140 **Dietrich, W.,** Ueber die Leitfähigkeit elektrischer Isolatoren und ihre Aenderung durch Licht, Feuchtigkeit, Temperatur etc. Diss. Göttingen 1909. 105 S. m. 4 Abb. 8°.

3141 **Finke, W.,** Magnetische Messungen an Platinmetallen und Monoklinen Kristallen, insbesondere der Eisen-Kobalt- u. Nickelsalze. Diss. Göttingen 1909. 43 S. m. 3 Fig. u. 2 Taf. 8°.

3142 **Gaedecke, W.,** Die inversen Flächen der Mittelpunktsflächen 2. Ordnung. Diss. Königsberg 1910. 62 S. 8°.

3143 **Gerstenmeier, C.,** Beiträge zur Theorie der linearen Differentialgleichungen mit 4 und 5 singulären Stellen. Diss. Erlangen 1910. 88 S. m. 30 Abb. 8°.

3144 **Grobe, G.,** Ueber die Torsionselastizität der Guttapercha. Diss. Göttingen 1909. 92 S. 8°.

3145 **Grober, M.,** Untersuchungen über Resonanzkurven. Diss. Halle 1909. 33 S. m. 9 Kurven. 8°.

3146 **Haken, W.,** Beitrag zur Kenntnis der thermoelektrischen Eigenschaften der Metalllegierungen. Diss. Berlin 1910. 64 S. m. 4 Fig. u. 8 Taf. 8°.

3147 **Jahnke, O.,** Bestimmungen der Oberflächenspannung wässeriger Salzlösungen nach der Methode der Schwingungen fallender Tropfen. Diss. Heidelberg 1910. 55 S. u. 2 Taf. 8°.

3148 **Kahn, G.,** Eine allgemeine Methode zur Uutersuchung der Gestalten algebraischer Kurven. Diss. Göttingen 1909. 43 S. 8°.

3149 **Klemperer, R. L.,** Ueber quantitative Spektralanalyse. Diss. Dresden 1910. 76 S. m. 38 Fig. 8°.

3150 **Koenigsberger, L.,** Ueber Beziehungen zwischen den Integralen linearer Differentialgleichungen. Akad. Heidelberg 1910. 13 S. Gr.-8°.

3151 **Körber, F.,** Ueber den Einfluss des Druckes auf das elektrolytische Leitvermögen von Lösungen. Diss. Göttingen 1909. 41 S. m. 18 Fig. 8°.

3152 **Laub, J.,** Zur Theorie der longitudinalen magnetooptischen Effekte in leuchtenden Gasen u. Dämpfen. Akad. Heidelberg 1909. 20 S. gr.-8°.

3153 **Meier, W.,** Untersuchungen über Dispersion und Absorption bei Metallen für das Sichtbare und ultraviolette Spektrum. Diss. Göttingen 1909. 70 S. m. 6 Fig. u. 3 Taf. 8°.

3154 **Meyer, U.,** Die magnetische Rotationsdispersion im ultraroten Teil des Spektrums bei Steinsalz, Sylvin und Flussspat. Diss. Berlin 1909. 27 S. m. 8 Fig. 8°.

3155 **Möller, K.,** Ueber eine Verwendung der Selenzelle zur Tageslichtmessung. Diss. Kiel 1909. 41 S. m. 9 Abb. 8°.

3156 **Peterke, C.,** Untersuchungen über das Zeeman-Phänomen im sichtbaren Spektrum von Nickel und Palladium. Diss. Halle 1909. 27 S. m. 2 Fig. 8°.

3157 **Rubens, H.,** u. **H. Hollnagel,** Messungen im langwelligen Spektrum. Akad. Berlin 1910. 28 S. m. Fig. Lex.-8°.

3158 **Samter, H.,** Ueber die Bahn des Planeten Egeria (13). Akad. Berlin 1909. 15 S. Lex.-8°.

3159 **Schottky, F.,** Die geometrische Theorie der Abel'schen Funktionen vom Geschlecht 3. Akad. Berlin 1910. 16 S. Lex.-8°.

3160 **Spielmann, P. E.,** Ueber das elektromotorische Verhalten der Platinverbindungen. Diss. Bern 1908. 68 S. 8°.

3161 **Statescu, C.,** Beiträge zur Kenntnis der Reflexion des Lichtes an einer dünnen Metallschicht. Diss. Göttingen 1909. 42 S. 8°.

3162 **Steichen, A.,** Beiträge zur Theorie der zweidimensionalen Bewegungsvorgänge in einem Gase, das mit Ueberschallgeschwindigkeit strömt. Diss. Göttingen 1909. 46 S. Mit 2 Taf. 8°.

3163 **Temperli, H.,** Ueber eine spezielle Kurve dritten Grades. Diss. Zürich 1909. 47 S. m. 2 Taf. 8°.

3164 **Turnwald, C.,** Experimentelle Untersuchungen über den Zusammenhang zwischen Potentialdifferenz und Stromstärke in einem metallischen Leiter. Diss. Zürich 1909. 48 S. 8°.

3165 **Wenz, W.,** Bestimmung der Schallgeschwindigkeit in Kaliumdampf und die daraus folgende Einatomigkeit seiner Molekeln. Diss. Marburg 1909. 69 S. 8°.

3166 **Werner, A.,** Ueber Systeme von drei Pfaffschen Gleichungen im Raume von 5 Dimensionen. Diss. Greifswald 1908. 43 S. 8⁰.
3167 **Werner, W.,** Ueber den Einfluss einer permanenten Dehnung auf die elektrische und thermische Leitfähigkeit der Metalle. Diss. Freiburg, Schw. 1909. 81 S. 8⁰.
3168 **Wiesmann, C.,** Beiträge zur Theorie der Funktionen des elliptischen Zylinders. Diss. Zürich 1909. 46 S. 8⁰.
3169 **Zürcher, J.,** Beiträge zur Kenntnis der Thermolumineszenz. Diss. Bern 1909. 91 S. m. 1 Taf. 8⁰.

Chemie.

3170 **Alefeld, E.,** Zur Kenntnis der Aldehydo- und Ketonsäuren. Der Halbaldehyd der Bernsteinsäure. Ueber die Reduktion der Lävulinsäure. Diss. Kiel 1909. 40 S. 8⁰.
3171 **Aseff, W.,** Ueber Merkaptane der Anthrachinonreihe. Diss. Freiburg 1909. 27 S. 8⁰.
3172 **Bergmann, S.,** Ueber Oxyaldehyde. Diss. Berlin 1910. 58 S. 8⁰.
3173 **Brehme, P.,** Zur Kenntnis des Monomatriumacetylens. Diss. Heidelberg 1909. 34 S. m. 3 Fig. 8⁰.
3174 **Cassirer, E.,** Studien in der Acenaphthenreihe. Diss. Berlin 1910. 62 S. 8⁰.
3175 **Cukier, J. St.,** Synthese des 1, 4'-Dioxy-3-Methylflavons. Diss. Bern 1909. 36 S. 8⁰.
3176 **Damm, J.,** Kondensationen von 1, 8-Naphthylendiamin mit Kohlensäure- u. Schwefelderivaten. Diss. Berlin 1910. 49 S. 8⁰.
3177 **Denham, H. G.,** Zur Kenntnis der Katalyse in heterogenen Systemen. Die Zersetzung der Titansalze an Platin. Diss. Heidelberg 1909. 76 S. m. 2 Fig. 8⁰.
3178 **Ebert, A.,** I. Ueber Isopulegon. II. Beiträge zur Kenntnis einiger seltenen Mannasorten und verwandter Körper. Diss. Basel 1908. 95 S. 8⁰.
3179 **Eisenlohr, F.,** Ueber die Produkte aus Milchzucker und Calciumhydroxyd. Diss. Freiburg 1909. 43 S. 8⁰.
3180 **Ellmer, A.,** Ueber die Fettsäuren des Lebertrans. Diss. Freiburg 1909. 37 S. 8⁰.
3181 **Erfurt, F.,** Derivate der niedersten Oxyde des Schwefelwasserstoffs. Diss. Freiburg 1909. 40 S. 8⁰.
3182 **Fodor, A.,** Ueber die alkalische Verseifung von Cellulosenitrat und Traubenzuckernitrat. Diss. Zürich 1909. 96 S. 8⁰.
3183 **Francke, G.,** Ueber die Ursachen, weshalb die Glykogen-Analyse bei Anwendung verdünnter Kalilauge zu niedrige Werte geliefert hat. Diss. Bern 1909. 37 S. 8⁰.
3184 **Friedstein, L.,** Synthese des 3'-Methoxy-Benzoylcumarans und des 5-Methoxy-2-Methyl-Cumarans. Diss. Bern 1909. 32 S. 8⁰.
3185 **Frischauer, L.,** I. Ueber die Nietrierung und Bromierung des o-Biphenols. II. Ueber einige Derivate des 1,5-Dioxynaphtalins. III. Ueber die Konstitution des $\alpha\alpha$-Binaphtyls. Diss. Basel 1908. 79 S. 8⁰.
3186 **Gebauer, C.,** Synthesen von Hydroxylderivaten und Carboxylderivaten des p-Aminodiphenylamins. Diss. Halle 1909. 55 S. 8⁰.
3187 **Gnaedinger, J.,** Studien über Indamine. Diss. Berlin 1910. 47 S. 8⁰.
3188 **Grethe, Th.,** Ueber das α-β-Cyclohexenon oder $\triangle$ 1,5-Dihydrophenol. Diss. Göttingen 1909. 62 S. 8⁰.
3189 **Haeffner, K.,** Ueber Ozonide der einfachen Olefine. Diss. Kiel 1909. 58 S. 8⁰.
3190 **Haehnel, W.,** Gleichgewichtstudien an heterogenen Systemen. 1. Reaktion $Ag^{\cdot} + Fe^{\cdot\cdot} \lesseqgtr Ag + Fe^{\cdot\cdot\cdot}$. 2. Das Chromat-Bichromat-Gleichgewicht. 3. Die Oxydationskraft des Braunsteins. Diss. Breslau 1910. 80 S. m. 4 Fig. 8⁰.
3191 **Herscovici, B.,** Zur Kenntnis der Phosphorsulfide. Diss. Berlin 1910. 45 S. 8⁰.
3192 **Hochschwender, K.,** Ueber Hydrazide und Azide der Oxalsäure. Diss. Heidelberg 1909. 47 S. 8⁰.
3193 **Johannsen, D.,** Ueber Thiopyrazolone. Diss. Rostock 1909. 43 S. 8⁰.
3194 **Kausky, L.,** Reduktion von Aminosäuren zu Aminoaldehyden. Ueber die Isolierung aliphatischer Alkohole. Diss. Berlin 1909. 32 S. 8⁰.
3195 **Keller, K. Th.,** Ueber Abkömmlinge des Diphenylosotetrazins und des Diphenyl-N-amidvosotriazols. Diss. Heidelberg 1909. 48 S. 8⁰.
3196 **Koref, F.,** Ueber das Gleichgewicht bei der Schwefelkohlenstoffbildung. Diss. Berlin 1910. 30 S. m. 4 Fig. 8⁰.
3197 **Kosegarten, T.,** Ueber höhere substituierte Glyoxalone. Diss. Kiel 1909. 38 S. 8⁰.
3198 **Kossel, A.,** Die Probleme der Biochemie. Gel. Heidelberg 1908. 51 S. 4⁰.
3199 **Kraze, K.,** Vorkommen und Nachweis von Jod in einigen natürlichen Salzmineralien. Diss. Halle 1909. 37 S. m. 1 Fig. 8⁰.

3200 **Krohn, D.**, Ueber die Inhaltsstoffe der Rhizoma Imperatoriae. Diss. Erlangen 1909. 64 S. 8⁰.
3201 **Moukhtar, A.**, Le bromhydrate de méthylatropine. Diss. Genf 1908. 75 S. 8⁰.
3202 **Müller, K.**, Ueber intramolekulare Umlagerungen u. Ringschliessgn. in orthosubstituierten Benzolabkömmlingen. Diss. Greifswald 1909. 109 S. 8⁰.
3203 **Pordesch, H.**, Zur Kenntnis der Thiodiglycolsäure und Thioglycolsäure, Diss. Dresden 1909. 57 S. 8⁰.
3204 **Preusser, F.**, Ueber sekundäre symmetrische Hydrazine der Fettreihe. Diss. Jena 1909. 35 S. 8⁰.
3205 **Reinhold, B.**, Abhängigkeit der Ueberführungszahlen von der Konzentration und der Wahl des Lösungsmittels. Diss. Freiburg 1910. 59 S. m. 10 Fig. 8⁰.
3206 **Reuter, R.**, Studien über Anhydridbildung in der Glutakonsäurereihe. Diss. Kiel 1909. 54 S. 8⁰.
3207 **Rinne, F.**, Zur Chemisch-mineralogischen Erforschung der deutschen Kalisalzlagerstätten. Gel. Leipzig 1910. 32 S. 8⁰.
3208 **Roschke, K.**, Ueber a-Oxolaktame. Diss. Göttingen 1909. 51 S. 8⁰.
3209 **Rothgiesser, F.**, Ueber eine Erscheinung von Multirotation bei Rohrzuckeruranylkomplexsalzen. Ueber die Abhängigkeit der Rotationsdispersion des Weinsäurediaethylesters vom Lösungsmittel. Diss. Berlin 1910. 45 S. m. Fig. u. 5 Tab. 8⁰.
3210 **Rudolph, M.**, Zur Kenntnis der Phosphorsulfide insbesondere des Tetraphosphortrisulfides. Diss. Berlin 1910. 44 S. m. Fig. 8⁰.
3211 **Schmidt, E.**, I. Zur Kenntnis der Methylchinoxaline. II. Synthese des Tetramethylchrysanilins. Diss. Erlangen 1909. 36 S. 8⁰.
3212 **Schönemann, F.**, Der Gehalt der Milch von Niederungs- und von Höhenrindern an Stickstoffhaltiger Substanz u. an den einzelnen Bestandteilen dieser Substanz. Diss. Leipzig 1908. 48 S. m. 11 Tab. 8⁰.
3213 **Schroeder, J. v.**, Zur Kenntnis des Gerbprozesses. Diss. Leipzig 1909. 57 S. 8⁰.
3214 **Schupp, W.**, Dissoziation des gasförmigen Schwefels und des Schwefelwasserstoffs. Diss. Kiel 1909. 62 S. m. 2 Kurven. 8⁰.
3215 **Schwarzenback, R.**, I. Contribution à l'étude des prasindones. II. Essais de préparation des aminoquinone-di-imides. Diss. Genf 1908. 64 S. 8⁰,
3216 **Stenzel, G.**, Synthese des 4'-Isopropylnaphtoflavonols. Diss. Bern 1908. 31 S. 8⁰.
3217 **Stépanoff, A.**, Sur la Para-Aminophénylacridine et quelquesuns de ses dérivés. Diss. Genf 1908. 49 S. 8⁰.
3218 **Stroschein, F.**. Ueber lactonähnliche, innere Anhydride acylierter a-Aminofettsäuren vom Typus des Benzoylalanins. Diss. Heidelberg 1909. 84 S. m. 1 Fig. 8⁰.
3219 **Tcheremouchkine, L.**, La Norocaïne. Etude pharmacodynamique. Diss. Genf 1908. 60 S. 8⁰.
3220 **Treadwell, W. D.**, Ueber das elektrolytische Verhalten gemischter Lösungen von Nickelsulfat u. Zinksulfat. Diss. Zürich 1909. 78 S. 8⁰.
3221 **Vinay, H.**, Contribution à l'etude de la réaktion de Grignard. Diss. Genf 1909. 95 S. 8⁰.
3222 **Voigt, M.**, Beiträge zur Oxydation des Phosphors im basischen Konverter. Diss. Dresden 1910. 81 S. m. 10 Fig. 8⁰.
3223 **Wallace, R. C.**, Ueber die binären Systeme des Natriummetasilicats mit Lithium-, Magnesium-, Calcium-, Strontium- und Bariummetasilicat; des Lithiummetasilicats mit Kalium-, Magnesium-, Calcium-, Strontium- und Bariummetasilicat; und über das Dreistoffsystem $Na_2O—Al_2O_3—SiO_2$. Diss. Göttingen 1909. 52 S. m. 2 Taf. 13 Tab. u. 15 Fig. 8⁰.
3224 **Wetterkamp, H.**, Ueber Derivate der Ricinolsäure. Diss. Zürich 1909. 44 S. 8⁰.
3225 **Weyrich, A.**, Ueber Autokonsation von Säurechloriden. Diss. Heidelderg 1909. 40 S. 8⁰.
3226 **Winkler, H.**, Ueber Verbindungen des Molybdäns mit komplexen negativen Radikalen. Diss. Zürich 1909. 56 S. 8⁰.
3227 **Winterseel, H.**, Das Cypressenöl. Diss. Bonn 1909. 54 S. 8⁰.
3228 **Wohlleben, W. J.**, Zur Kenntnis der Monohalogenphenole. Diss. Freiburg (Schweiz) 1909. 94 S. m. 1 Tab. 8⁰.
3229 **Wolters, A.**, Das ternäre System $Na_2SO_4 + NaFl + NaCl$. Diss. Göttingen 1909. 39 S. m. 17 Abb. u. 2 Taf.
3230 **Zahn, K.**, Ueber 1,2-Methyl-phenyl-glycole. Diss. Marburg 1909. 60 S. 8⁰.

Technische- und Handelswissenschaften.

3231 **Friedrich, C.**, Georg Friedrich Brander u. sein Werk. Diss. München (Techn. Hochsch.) 55 S. m. 34 Abb. 4⁰.

3232 **Saliger, R.,** Antrittsrede zur Eröffnung der Vorlesungen über Mechanik und Statik des Hochbaues, sowie über Eisenhochbau an der k. k. technischen Hochschule in Wien am 30. XI. 1909 geh. Gel. Wien 1910. 15 S. gr. 8⁰.
3233 **Treptow, E.,** Das Studium der Geschichte des Bergbaues. Akad. Freiburg i. S. 1909. 15 S. Lex. 8⁰.

Bildende Künste.

3234 **Sörrensen, W. H.,** Joh. Heinr. Wilhelm Tischbein sein Leben und seine Kunst bis zum Jahre1788. Diss. Kiel 1909. 58 S. 8⁰.
3235 **Tropesnikoff, T.,** Die Porträtdarstellungen der Mediceer des XV. Jahrhunderts. Diss. Heidelberg 1909. XI, 81 S. gr. 8⁰.

Musik.

3236 **Fischer, K.,** Gabriel Vogtlaender. Ein Dichter und Musiker des 17. Jahrh. Diss. Berlin 1910. 79 S. 8⁰.
3237 **Krabbe, W.,** Johann Rist und das deutsche Lied. Ein Beitrag zur Geschichte der Vokalmusik des 17. Jahrh. Diss. Berlin 1910. 214 S. 8⁰.

Land- u. Forstwirtschaft.

Viehzucht.

3238 **Börnstein, R.,** Die Landwirtschaftl. Hochschule und der akad. Unterricht. Berlin.
3239 **Pomtow, W.,** Der ostdeutsche Weinbau seine natürlichen, wirtschaftl. und anbautechnischen Grundlagen. (Abschnitt I u. II.) Diss. Berlin 1910. 72 S. 8⁰.
3240 **Schack, F.,** Die Entwicklung der landwirtschaftlichen Düngung. I. Tl. Die empirische Düngung. Progr. Hamburg 1910. 48 S. 8⁰.
3241 **Wendt, E.,** Der Hopfenbau in der Altmark und die Mittel zu seiner Hebung. Diss. Leipzig 1909. 117 S. 8⁰.
3242 **Wienskowski, G. v.,** Die landwirtschaftlichen Nebenbetriebe und die Reichs-Gewerbe-Ordnung. Diss. Tübingen 1908. 61 S. 8⁰.

Verschiedenes.

(Bibliothekswesen. — Reden etc.)

3243 **Joachimsen, P.,** Aus der Vergangenheit des Münchener Wilhelmsgymnasiums. Zur 350. Wiederkehr des Gründungsjahres. Progr. München 1909. 68 S. 8⁰.
3244 **Wolters, P.,** Adolf Furtwängler. Gel. München 1910. 40 S. Lex. 8⁰.

Bibliographischer Monatsbericht

über neu erschienene

Schul-, Universitäts- und Hochschulschriften

(Dissertationen — Programmabhandlungen — Habilitationsschriften etc.)

Unter Mitwirkung verschiedener
Universitätsbehörden und Technischen Hochschulen
herausgegeben von der

**Zentralstelle für Dissertationen und Programme
der Buchhandlung Gustav Fock G. m. b. H. in Leipzig.**

XXI. Jahrg.	Leipzig, 1. Juni 1910.	No. 8/9.

Jährlich 12 Nos. nebst Sachregister. Preis M. 5.—. Durch jede Buchhandlung oder Postanstalt und auch direkt vom Herausgeber (Leipzig, Markgrafenstr. 6 u. Schlossg. 7/9) gegen vorherige Einsendung des Betrages franko zu beziehen.

Inserate: die einspaltige Petitzeile oder deren Raum 30 Pfennige.

Alle im Bibliographischen Monatsbericht verzeichneten Abhandlungen sind von der Zentralstelle für Dissertationen und Programme der Buchhandlung Gustav Fock G. m. b. H. in Leipzig sowohl direkt wie auch durch Vermittlung jeder Buchhandlung zu beziehen.

Klassische Philologie und Altertumswissenschaften.

3245 **Aistermann, J.,** De M. Valerii Probi Berytii vita et scriptis. Diss. Bonn 1909. 84 S. 8⁰.

3246 **Altenburg, O.,** Ein lateinisches Sachbuch. II. Aus dem Kinderleben. Progr. Glogau 1910. 17 S. 4⁰.

3247 **Atenstädt, P. F.,** Quellenstudien zu Stephanos von Byzanz. I. T. Alexander Polyhistor. — Philon von Byblos u. Hesychios von Milet. Progr. Schwarzenberg 1910. 24 S. 4⁰.

3248 **Berndt, R.,** Beiträge zur Behandlung der lateinischen Kasussyntax im Gymnasialunterricht. Progr. Insterburg 1910. 25 S. 8⁰.

3249 **Boese, R.,** Superstitiones Arelatenses e Caesario collectae. Diss. Marburg 1909. 88 S. 8⁰.

3250 **Degenhardt, Cl.,** De veterum grammaticorum scholis. Diss. Münster 1909. 96 S. 8⁰.

3251 **Dietrich, K.,** Die präpositionalen Präfixe in der griechischen Sprachentwicklung mit besonderer Berücksichtigung des Mittel- u. Neugriechischen. I. Kap.: *Ἀπό*. Hab. Leipzig 1909. 70 S. 8⁰.

3252 **Dingeldein, O.,** Horaz und Rosenberg. Kritische Beiträge zur Erklärung der Oden des Horaz. Progr. Büdingen 1910. 15 S. 4⁰.

3253 **Ehlert, J.,** De verborum copia Thucydidea quaestiones selectae. Diss. Berlin 1910. 124 S. 8⁰.

3254 **Elter, A.,** Prolegomena zu Minucius Felix. Univ.-Progr. Bonn 1909. 48 S. 4⁰.

3255 **Erman, A.,** 2 Aktenstücke aus der thebanischen Gräberstadt. Akad. Berlin 1910. 17 S. Lex.-8⁰.

3256 **Funck,** Titus Maccius Plautus. Der Geizige und sein Schatz. (Aulularia übers. v. Funck, in Rom aufgeführt nach 195 v. Chr.) I. Progr. Sondershausen 1910. VIII, 26 S. 8⁰.

3257 **Gasse, H.,** De Lycophrone mythographo. Diss. Leipzig 1909. 72 S. 8⁰.

3258 **Harsing, C.,** De optativi in Chartis Aegyptiis usu. Diss. Bonn 1910. 57 S. 8⁰.

3259 **Holzweissig, Fr.,** Ueber die Quellen u. Hilfsmittel zur historischen Erforschung der lateinischen Sprache. (I. Teil). Progr. Zeitz 1910. 20 S. 4⁰.

3260 **Howald, E.,** Die Anfänge der literarischen Kritik bei den Griechen. Diss. Zürich. 89 S. 8⁰.

3261 **Koehler, W.**, Personifikationen abstrakter Begriffe auf römischen Münzen. Vorläufiger Teil. Diss. Königsberg i. Pr. 1910. 72 S. 8°.
3262 **Linde, P.**, Sophokles' Elektra im Verhältnis zu der des Euripides. Progr. Königshütte 1910. 17 S. 4°.
3263 **Müller, Fr.**, Zu Thukydides VIII. Die Unzulänglichkeit des Codex Vaticanus B. Aus dem Nachlass von Ludwig Herbst. II. Teil. Progr. Quedlinburg 1910. 48 S. 8°.
3264 **Nicolaus, M.**, Zwei Beiträge zur Geschichte König Philipps V. von Makedonien. Diss. Berlin 1909. 90 S. 8°.
3265 **Orth, F.**, Der Hund im Altertum. Progr. Schleusingen 1910. 38 S. 4°.
3266 **Pietsch, G.**, De choricio Patrocli declamationis auctore. Diss. Breslau 1910. 33 S. 8°.
3267 **Reichel, G.**, Quaestiones progymnasmaticae. Diss. Leipzig 1909. 135 S. 8°.
3268 **Schön, Fr.**, De assimilationis pronominis relativi extra dialectum Atticam usu. Diss. Breslau 1909. 112 S. 8°.
3268a **Schreiner, R.**, Seneca als Tragödiendichter in seinen Beziehungen zu den griechischen Originalen. Diss. München 1909. 72 S. 8°.
3269 **Seyfarth, K.**, Die didaktische Behandlung der lateinischen Infinitivkonstruktionen auf der Mittelstufe. Ein Lehrgang aus der Praxis. Progr. Landsberg a. W. 1910. 22 S. 4°.
3270 **Stephan, F.**, Qumodo poetae Graecorum Romanorumque carmina dedicaverint. Diss. Berlin 1910. 80 S. 8°.
3271 **Tambornio, J.**, De antiquorum daemonismo capita duo. Diss. Münster 1909. VI, 55 S. 8°.
3272 **Tornau, T.**, Der Satz Julians: Generaliter exceptio rei iudicatae obstat, quotiens inter easdem personas eadem quaestio revocatur in seiner historischen Entwicklung. Diss. Münster 1909. VII, 50 S. 8°.
3273 **Uhlmann, W.**, De Sex. Propecti genere dicendi. Diss. Münster 1909. 99 S. 8°.
3274 **Versace, F.**, Der Tempel und die Stoa im Amphiaraeion bei Oropos. Diss. Würzburg 1908. 30 S. 8°.
3275 **Wagner, E.**, Die griechischen Reliefs unter den Gipsabgüssen der Sammlung der Universität zu Königsberg. Progr. Königsberg i. Pr. 1910. 38 S. 8°.
3276 **Weissbrodt, W.**, Ein aegyptischer christlicher Grabstein mit Inschrift aus der griechischen Liturgie im Kgl. Lyceum Hosianum zu Braunsberg und ähnliche Denkmäler in auswärtigen Museen. II. Teil. Progr. Braunsberg 1909. 32 S. 4°.
3277 **Zeller, F. H.**, Die Zeit des Kommodians. Diss. Tübingen 1909. X, 108 S. 8°.
3278 **Zimmermann, J.**, Luciani quae feruntur Podagra et Ocypus. Diss. Münster 1909. 23 S. 8°.

Neuere Philologie.

3279 **Baist, G.**, Parzival und der Gral. Gel. Freiburg i. Br. 1909. 17 S. 4°.
3280 **Balet, L.**, Der Frühholländer Geertgen tot Sint Jans. Diss. Freiburg i. Schweiz 1909. 123 S. 8°.
3281 **Biese, A.**, Goethe und seine Mutter. Progr. Neuwied 1910. 28 S. 8°.
3282 **Böhmer, E.**, Sprach- und Gründungsgeschichte der pfälzischen Colonie am Niederrhein. Diss. Marburg 1909. 91 S. 8°.
3283 **Borgmann, H.**, Ueber den Wert der hochdeutschen Reinke-Uebersetzung vom Jahre 1544 und ihr Verhältnis zu der niederdeutschen Vorlage einerseits und zu der späteren lateinischen Bearbeitung von Hartmann Schoper andrerseits. Diss. Strassburg 1908. 67 S. 8°.
3284 **Bracher, H.**, Rahmenerzählung u. Verwandtes bei G. Keller, C. F. Meyer u. Th. Storm. Ein Beitrag zur Technik der Novelle. Diss. Bern 1909. 68 S. 8°.
3285 **Bruinier, J. W.**, Faust vor Goethe. Untersuchungen zur Faustsage. II. Das Volksschauspiel vom Doctor Faust in drei Fassungen der Moebiusschen Ueberlieferung. Einleitung u. Text. Progr. Anklam 1910. 63 S. 8°.
3286 **Brunk, A.**, Osnabrücker Rätselbüchlein. Progr. Osnabrück 1910. 84 S. 8°.
3287 **Buchhorn, W.**, William Morri's Odyssee-Uebersetzung. Diss. Königsberg i. Pr. 1910. 66 S. 8°.
3288 **Cohn, H.**, Tiernamen als Schimpfwörter. Progr. Berlin 1910. 27 S. 4°.
3289 **Doritsch, A.**, Gebrauch der Altbulgarischen Adverbia. Diss. Leipzig 1910. 192 S. 8°.
3290 **Etzrodt, W.**, Die Syntax der unbestimmten Fürwörter personne und même. Diss. Göttingen 1909. 80 S. 8°.
3291 **Fischer, J. M.**, Vorbilder, Theorie und Rhythmus von Hebbels Jugendlyrik, Diss. Bonn 1910. 70 S. 8°.

3292 **Franke, W.,** Der Stil in den epischen Dichtungen Walter Scotts. Diss. Berlin 1909. 128 S. 8⁰.
3293 **Geschke, E.,** Untersuchungen über die beiden Fassungen von Musaeus' Grandisonroman. Diss. Königsberg i. Pr. 1910. 92 S. 8⁰.
3294 **Gormann, H.,** Grillparzers Spartakus auf seine Quellen geprüft und gewürdigt. Diss. Münster 1908. 63 S. 8⁰.
3295 **Groche, B.,** Beiträge zur Geschichte einer Renaissancebewegung bei deutschen Schriftstellern im XII. Jahrhundert. Diss. Halle 1909. 77 S. 8⁰.
3296 **Handwerck, H.,** Gellerts älteste Fabeln. Aus den „Belustigen des Verstandes u. des Witzes" gesammelt u. herausgegeben. Progr. Marburg 1907. 27 S. 4⁰.
3297 **Hangwitz, K.,** Das masurische Volkstum bei Richard u. Fritz Skowronnek. Progr. Lötzen 1910. 9 S. 4⁰.
3298 **Hemmer, H.,** Die Anfänge L. Tiecks. Mit bes. Berücks. des Dämonisch-Schauerlichen. Diss. Strassburg 1908. 63 S. 8⁰.
3299 **Hermann, P.,** Die Neujahrsnacht. Isländisches Märchendrama in 5 Akten von Indridi Einarsson. Progr. Torgau 1910. 87 S. 8⁰.
3300 **Hoffmann, A.,** Das Psyche-Märchen des Apuleius in der engl. Literatur. Diss. Strassburg 1908. IX, 111 S. 8⁰.
301 **Horn, K.,** Zur Entstehungsgeschichte von Dante Gabriel Rossettis Dichtungen. Diss. Königsberg i. Pr. 1909. 127 S. 8⁰.
3302 **Jakob, K.,** Die historischen Quellen von Bulwers Roman The Last of the Barons und sein Verhältnis zur Geschichte. Diss. Würzburg 1909. VIII, 84 S. 8⁰.
3303 **Karge, H.,** Die Brandenburger bei Vionville. E. Gedicht. Progr. Spremberg 1910. 11 S. 4⁰.
3304 **Kasch, F.,** Leopold F. G. von Goeckingk. Diss. Marburg 1909. V, 139 S. 8⁰.
3305 **Kettler, F.,** Lateinische Zitate in den Dramen namhafter Zeitgenossen Shakespeares. Diss. Strassburg 1909. XVI, 120 S. 8⁰.
3306 **Knebel, K.,** Nikolaus Meyer als Freund Goethes und Förderer des geistigen Lebens in Westfalen. Ein Beitrag zur Geschichte des westfälischen Zeitungswesens. Diss. Münster 1908. 103 S. 8⁰.
3307 **Koch, C.,** Die Sprache der Magdalena und des Balthasar Paumgartner in ihrem Briefwechsel. Zur Geschichte der Nürnberger Mundart und zur nhd. Schriftsprache im 16. Jahrhundert. I. Teil: Der Vokalismus. Diss. Bonn 1910. X, 38 S. Gr.-8⁰.
3308 **Köpke, J.,** Altnordische Personennamen bei den Angelsachsen. Einleitung: Bemerkungen über das benutzte Material. Teil 1: Kap. I: Perioden der Einwandernng nordischer Namen und Sonderung des nordischen und deutschen Namengutes in England. Kap. II: Namen für die Skandinavier in England. Diss. Berlin 1909. 48 S. 8⁰.
3309 **Lange, G.,** Der Dichter Arndt. Diss. Berlin 1910. 62 S. 8⁰.
3310 **Margolin, Fr.,** Die Theorie des Romans in der Frühromantik. Diss. Bern 1909. 27 S. Gr.-8⁰.
3311 **Meinck, C.,** Ueber das örtliche und zeitliche Kolorit in Shakespeares Römerdramen und Ben Jonsons „Catiline". Diss. Göttingen 1909. 59 S. 8⁰.
3312 **Michael, Fr.,** Das Oxforder Summer Meeting von 1909. Progr. Suhl 1910. 19 S. 4⁰.
3313 **Michael, W.,** Hölty-Studien. Diss. Halle 1909. 70 S. 8⁰.
3314 **Mühe, Th.,** Zur Ethik W. M. Thackerays. Progr. Hamburg 1910. 40 S. 8⁰.
3315 **Oehlke, W.,** Deutsch in Prima. Ein Lehrversuch theoretisch u. praktisch dargestellt. Progr. Danzig 1910. 48 S. 8⁰.
3316 **Olbrich, R.,** Laut- und Flexionslehre der fremden Eigennamen in den Werken König Alfreds. Diss. Strassburg 1908. XVI, 134 S. 8⁰.
3317 **Petri, A.,** Ueber Walter Scotts Dramen. (I. Teil.) Progr. Schmölln 1910. 18 S. 4⁰.
3318 **Price, H. T.,** A history of ablaut in class I of the strong verbs. From Caxton to the end of the Elizabethan period. Diss. Bonn 1910. 36 S. 8⁰.
3319 **Prönnecke, W.,** Zu Ernst Moritz Arndts 50jährigen Todestage. Progr. Magdeburg 1910. 10 S. 4⁰.
3320 **Reibetanz, A.,** Jean Desmarets de Saint-Sorlin. Sein Leben und seine Werke. Diss. Leipzig 1910. 95 S. 8⁰.
3321 **Reiche, P.,** Beiträge zu Artur Långfors' Ausgabe des Regret Nostre Dame. Diss. Berlin 1909. 62 S. 8⁰.
3322 **Richter, C. A.,** Beiträge zum Bekanntwerden Shakespeares in Deutschland. II. Teil. Progr. Breslau 1910. 31 S. 8⁰.
3323 **Roth, Th.,** Die Völkernamen in ihrer Entwicklung zu Gattungsnamen im Französischen. Ein Beitrag zur Entwicklung des französischen Wortschatzes. Progr. Friedland 1910 55 S. 8⁰.

3324 **Schmidt, G.,** Der Zusammenhang zwischen Friedrich Hebbels philosophischen Anschauungen und seiner Auffassung von der tragischen Dichtung. Progr. Schwerin 1910. 22 S. 4°.
3325 **Schmidt, K. H.,** Präfixwandlungen im Mittelenglischen und Neuenglischen bei Verben, Substantiven und Adjektiven. Diss. Strassburg 1909. X, 70 S. 8°.
3326 **Schmidtmann, G.,** Daniel Schiebeler. Diss. Göttingen 1909. 182 S. 8°.
3327 **Schubert, K.,** Clemens Brentanos weltliche Lyrik. Kapitel VI/X. Diss. Breslau 1910. 44 S. 8°.
3328 **Schuchardt, R.,** Die Negation im Beowulf. (Kap. I). Diss. Berlin 1910. 74 S. 8°.
3329 **Schwerdtfeger,** Die Entstehung von Schillers „Don Karlos“ und die Stufen in der Entwicklung des Dramas I. Progr. Rastenberg (Ostpr.) 1910. 22 S. 8°.
3330 **Skemp, A. R.,** Nathanael Richards tragedy of Messalina the Roman emperesse. Diss. Strassburg 1908. VII. 63 S. 8°.
3331 **Speich, A.,** Das sog. Verbaladjektiv im Französischen. Diss. Strassburg 1908. 50 S. 8°.
3332 **Steitz, W.,** Friedrich von Uechtritz als dramatischer Dichter. Ein Beitrag zur Literatur- und Theatergeschichte des 19. Jahrhunderts. Diss. Marburg 1909. 102 S. 8°.
3333 **Stenger, G.,** Goethe und August von Kotzebue. II. Teil. Theaterdirektor und Theaterdichter. Diss. Breslau 1910. 32 S. 8°.
3334 **Stricker, E.,** Entstehung und Entwicklung der Floovantsage. Diss. Tübingen 1909. XII, 153 S. 8°.
3335 **Töwe,** Was ist uns Schiller? Progr. Elberfeld 1910. 6 S. 4°.
3336 **Volkland, L.,** Wörterbuch zu den englischen Dichtungen von Percy Bysshe Shelley. Teil I: A—M. Diss. Leipzig 1910. X, 81 S. 8°.
3337 **Wilke, W.,** Die französischen Verkehrstrassen nach den Chansons de Geste. Diss. Halle 1909. 28 S. 8°.
3338 **Williams, Ch. A.,** Zur Liederpoesie in Fischarts Gargantu. Diss: Heidelberg 1909. 70 S. 8°.

Orientalia und vergleichende Sprachwissenschaft.

3339 **Andreas, F. C.,** 2 soghdische Exkurse zu Vilhelm Thomsens: Ein Blatt in türkischer Runenschrift. Akad. Berlin 1910. 7 S. Lex.-8°.
3340 **Garbe, R.,** Kaiser Akbar von Indien. Ein Lebens- und Kulturbild aus dem 16. Jahrhundert. Gel. Tübingen 1909. 48 S. 4°.
3341 **Hlein, S.,** Die Barajta der vierundzwanzig Priesterabteilungen. Beiträge zur Geographie und Geschichte Galilaeas. Diss. Heidelberg 1909. 112 S. m. 1 Karte. 8°.
3342 **Jahn, W.,** Das Saurapurāṇam. Ein Kompendium spätindischer Kulturgeschichte und des Siraïsmus. Einleitung, Inhaltsangabe nebst Uebersetzungen, Erklärungen und Indices. Hab. Zürich 1909. 207 S. 8°.
3343 **Schapiro, J.,** Maimûni's Mischnah-Kommentar zum Traktat Arachin. Arabischer Urtext auf Grund von zwei Handschriften zum ersten Male herausgegeben und mit kritischen und erläuternden Anmerkungen versehen. Jerusalem 1910. 48 S. 8°.
3344 **Thomsen, V.,** Ein Blatt in türkischer Runenschrift aus Turfan. Akad. Berlin 1910. 10 S. m. 1 Taf. Lex.-8°.

Theologie.

3345 **Bachmann, H.,** Das Jesusbild der sogenannten modernen Theologie u. der geschichtliche Jesus. Progr. Wernigerode 1910. 65 S. 8°.
3346 **Czapski, St. v.,** Die prinzipiellen Elemente und die rechtliche Natur der Konkordate. Diss. Breslau 1910. 56 S. 8°.
3347 **Donders, A.,** Der heilige Kirchenlehrer Gregor von Nazianz als Homilet. Diss. Münster 1909. 160 S. 8°.
3348 **Dräseke, J.,** Die Schrift des Bischofs Phoebadius von Agennum „Gegen die Arianer“. Progr. Wandsbek 1910. 20 S. 4°.
3349 **Funk, Ph.,** Jakob von Vitry. Untersuchung seines Lebens. Diss. Tübingen 1909. 68 S. 8°.
3350 **Hefner, J.,** Die Entstehungsgeschichte des Trienter Rechtfertigungsdekrets. Ein Beitrag zur Dogmengeschichte d. Reformations-Zeitalters. Diss. Würzburg 1909. XVI, 368, 134 S. 8°.
3351 **Konen, W.,** Die Heidenpredigt in der Germanenbekehrung. Diss. Bonn 1909. 59 S. 8°.

3352 **Kopelke, O.**, Beiträge zur Geschichte der öffentlichen Meinung über die Kirche in den deutschen Städten von 1420—1460. Diss. Halle 1910. 60 S. 8⁰.
3353 **Prumbs, A.**, Die Stellung des Trienter Konzils zu der Frage nach dem Wesen der heiligmachenden Gnade. Eine dogmengeschichtl. Abhandlung. Diss. Münster 1909. 62 S. 8⁰.
3354 **Rauscher, J.**, Die Prädikaturen in Württemberg vor der Reformation. Ein Beitrag zur Predigt- u. Pfründengeschichte am Ausgang des Mittelalters. Diss. Tübingen 1909. 58 S. 4⁰.
3355 **Rostalski, F.**, Sprachliches zu den apokryphen Apostelgeschichten. I. Teil. Progr. Myslowitz 1910. 21 S. 4⁰.
3356 **Ruland, L.**, Die Geschichte der kirchlichen Leichenfeier. Diss. München 1909. VIII, 301 S. 8⁰.
3357 **Rupp, W.**, Der Titularepiskopat in der römisch-katholischen Kirche mit besonderer Berücksichtigung der deutschen Weihbischöfe. Diss. Breslau 1910. 110 S. 8⁰.
3358 **Scheffler, K.**, Das bulgarische Exarchat und der mazedonische Kirchenstreit. Diss. Leipzig 1909. 42 S. 8⁰.
3359 **Schilling, O.**, Reichtum und Eigentum in der altkirchlichen Literatur. Ein Beitrag zur sozialen Frage. Diss. Tübingen 1909. XIV, 223 S. 8⁰.
3360 **Schnitzer, J.**, Quellen uud Forschungen zur Geschichte Savonarolas. 1. Bartolomeo Redditi u. Tomaso Ginori. 1902. 2. Savonorola und die Feuerprobe. 1904. 3. Bartolomeo Cerretani. 1904. Diss. Tübingen 1909. 108; VIII, 174; LX, 110 S. 8⁰.
3361 **Staab, K.**, Die Lehre von der stellvertretenden Genugtuung Christi historisch-kritisch dargestellt. Diss. Strassburg 1908. VIII, 160 S. 8⁰.
3362 **Wickert, J.**, Die Panoplia Dogmatica des Euthymios Zigabenos. Untersuchung ihrer Anlage und Quellen, ihres Inhaltes und ihrer Bedeutung. Diss. Breslau 1910. 63 S. 8⁰.
3363 **Wilk, K.**, Antonius von Padua. Eine Biographie. Diss. Breslau 1909. 46 S. 8⁰.

Philosophie und Psychologie.

3364 **Böttger, M.**, Malbranche's Occasionalismus u. seine Beziehung auf die Lehre vom Schauen der Dinge in Gott. Progr. Gartz a. O. 1910. 23 S. 8⁰.
3366 **Castella, G.**, Buchez Historien. Sa Théorie du Progrès dans la Philosophie de l'Histoire Diss. Freiburg i. Schweiz 1909. 91 S. 8⁰.
3367 **Collischonn, G. A. O.**, Einbildungskraft u. Wille im Dienste der Formung des Menschen. Progr. Frankfurt a. M. 1910. 26 S. 4⁰.
3368 **Ebbinghaus, J.**, Kants Philosophie und ihr Verhältnis zum relativen u. absoluten Idealismus. Diss. Heidelberg 1910. 58 S. 8⁰.
3369 **Eber, H.**, Hegels Ethik in ihrer Entwicklung bis zur Phänomenologie. Diss. Strassburg 1909. 180 S. 8⁰.
3370 **Gregor, A.**, Beiträge zur Psychopathologie des Gedächtnisses. Hab. Leipzig 1909. 87 S. 8⁰.
3371 **Grubich, J.**, Ueber das Verhältnis Hartmanns zu Hegel und Schopenhauer. Diss. Münster 1909. 72 S. 8⁰.
3372 **Heinrici, G.**, Nekrolog auf Max Heinze, gesprochen in der öffentl. Gesamtsitzg. beider Klassen d. kgl. sächs. Gesellsch. d. Wissenschaften am 14. XI. 1909. Akad. Leipzig 1909. III u. 27 u. XXIX S. Gr.-8⁰.
3373 **Hildebrandt, H.**, Ueber die B einflussung der Willenskraft durch den Alkohol. Diss. Königsberg i. Pr. 1910. 91 S. 8⁰.
3374 **Hobein, H.**, Zur Psychologie des Schreibens. Progr. Stendal 1910. 22 S. Mit 1 Tafel. 8⁰.
3375 **Kayserling, H.**, Die Willentheorie bei John Locke u. David Hume. Diss. Leipzig 1909. 100 S. 8⁰.
3376 **Kiefl, F. X.**, Charles Darwin und die Theologie. Gel. Würzburg 1909. 60 S. gr.-8⁰.
3377 **Lewkowitz, A.**, Hegels Aesthetik im Verhältnis zu Schiller. Diss. Breslau 1910. 77 S. 8⁰.
3378 **Martius, G.**, Leib und Seele. Gel. Kiel 1910. 26 S. gr.-8⁰.
3379 **Mavrokordatos, N.**, Der Monotheismus des Xenophanes. Diss. Leipzig 1910. 44 S. 8⁰.
3380 **Rieffert, J.**, Die Lehre von der empirischen Anschauung bei Schopenhauer. Diss. Bonn 1910. 57 S. 8⁰.
3381 **Ristitsch, S.**, Die indirekten Beweise des transzendentalen Idealismus. Ein kritischer Beitrag zur Kantforschung. Diss. Leipzig 1910. 100 S. 8⁰.

3382 **Schneege, G.,** Zu Goethes Spinozismus. Progr. Breslau 1910. 26 S. 4°.
3383 **Schneider, O.,** Die Bedeutung der Sprache und der Sprachphilosophie für die Bildung einer philosophischen Weltanschauung. I. Teil. Progr. Cüstrin 1910. 17 S. 4°.
3384 **Schwabe, O.,** Die biologische Richtung in der neueren Erkenntnistheorie. Progr. Hamburg 1910. 36 S. 8°.
3385 **Steppuhn, Fr.,** Wladimir Ssolowjew. Diss. Heidelberg. VI, 132 S. 8°.
3386 **Sulzer, K.,** Beitrag zur Lehre vom Moralischen Irresein. Diss. Tübingen 1909. 31 S. 8°.
3387 **Süskind, H.,** Der Einfluss Schellings auf die Entwicklung von Schleiermachers System. Diss. Tübingen 1909. V, 57 S. 8°.
3388 **Volpers, F. A.,** Die Psychologie im Dienste der romantischen Weltanschauung. Diss. Münster 1909. VI, 91 S. 8°.

Paedagogik.

3389 **Bahn, R.,** Die Frage der Selbständigkeit der Pädagogik Basedows. I. Teil. Progr. Cöthen 1910. 24 S. 4°.
3390 **Beichel, Fr.,** Beschreibung des neuen Schulgebäudes der Goetheschule Karlsruhe. Progr. Karlsruhe 1909. 15 S. Mit 7 Abbildgn.
3391 **Bonk, H.,** Katalog der Schüler-Bibliothek des Kaiser Wilhelm Gymnasiums zu Osterode. Progr. Osterode Ospr. 1910. 56 S. 8°.
3392 **Brackhahn, A.,** Von Hagen nach Konstanz. 2. Ferienwanderung von Schülern der Anstalt. Progr. Gelsenkirchen 1910. 18 S. 8°.
3393 **Bruns, P.,** Die Vorbereitung des mathematischen Unterrichts durch den Rechenunterricht. Progr. Pleschen 1910. 39 S. 8°.
3394 **Commessmann, C.,** Der Ausbau des Städt. Progymnasiums zu Rheinbach zur Vollanstalt. Progr. Rheinbach 1910. 8 S. 6 Abbildungen. 4°.
3395 **Couvreur, J.,** Die Bedeutung des evangelischen Kirchenliedes, seine Auswahl und Behandlung im Lehrplan der höheren Mädchenschule der Klassen X—III. Progr. Weimar 1910. 16 S. 4°.
3396 **Dannemann, Fr.,** Die Begründung des naturwissenschaftlichen Unterrichts auf Schülerübungen. Progr. Barmen 1910. 10 S. 4°.
3397 **Degenhardt, A.,** Ueber japanisches Schulwesen. Progr. Osnabrück 1910. 35 S, 8°.
3398 **Dittrich, G.,** Ausgewählte Kapitel der Biologie für einen einjährigen Unterricht in der Prima des Gymnasiums. Progr. Breslau 1910. 45 S. 8°.
3399 **Fittig,** Zur Geschichte der weststädtischen höheren Mädchenschule u. Lehrerinnen-Bildungsanstalt. Progr. Elberfeld-Weststadt 1910. 17 S. 4°.
3400 **Führer, A.,** Feier der Einweihung des neuen Gymnasialgebäudes u. des 250jährigen Bestehens des Gymnusiums Dionysionum. Progr. Rheine 1910. 38 S. Mit 7 Abbildungen. 4°.
3401 **Gebler, H.,** Die neuere Entwicklung der evangelischen Schulalumnate in Preussen, mit besonderer Berücksichtigung des Martinstifts in Mörs. Progr. Mörs. 35 S. 8°.
3402 **Gscheidlen, Em.,** Der Handfertigkeitsunterricht an den höheren Schulen und sein Zusammenhang mit den naturwissenschaftlichen Schülerübungen. Progr. Mannheim 1909. 26 S. Mit 16 Abbildungen. 4°.
3403 **Jeep,** Unser ältestes Schul- u. Seminar-Programm. Ein Beitrag zum Wolfenbüttler Schulwesen. Progr. Wolfenbüttel 1910. 13 S. 8°.
3404 **Moeller, J.,** Die Benutzung antiker Münzen als Anschauungsmaterial im Unterricht. Progr. Halle 1910. 44 S. 8°.
3405 **Osten, G. von der,** Schmeelkes Besuch bei Salzmann in Schnepfenthal. Ein Beitrag zur deutschen Erziehungs- und Schulgeschichte. Nach der Originalhandschrift herausgegeben. Progr. Otterndorf 1910. 59 S. 8°.
3406 **Pohle, R.,** Zur Geschichte der Bertram-Realschule (No. 1) (1884—1909.) Progr. Berlin 1910. 53 S. 4°.
3407 **Richter, E.,** Justus Mösers Anschauungen über Volks- und Jugenderziehung im Zusammenhange mit seiner Zeit. Diss. Leipzig 1909. X, 124 S. 8°.
3408 **Runge, E.,** Schule u. Entwicklung. Progr. Wolgast 1910. 13 S. 4°.
3409 **Schäffer, A.,** Beiträge zur Reform des mathematischen Unterrichts. Progr. Halberstadt 1910. 23 S. 8°.
3410 **Schäffer, C.,** Ueber biologische Unterrichtsmittel und Unterrichtsmethoden. Progr. Hamburg 1910. 33 S, mit 1 Tafel. 8°.
3411 **Votsch,** Die Einrichtungen für den naturwissenschaftlichen Unterricht der Oberrealschule zu Delitzsch. Progr. Delitzsch 1910. 8 S. m. 5 Taf. 4°.

3412 **Wehrmann, K.**, Grundzüge d. Oberrealschulbildung. — Der neusprachliche Unterricht auf der Oberstufe der Oberrealschule. Progr. Bochum 1910. 9 S. 4⁰.
3413 **Wetzstein, O.**, Die geschichtliche Entwicklung des Realschulwesens in Deutschland. Abschnitt V. Das Streben der Realschulen. I. O. nach Gleichberechtigung mit dem Gymnasium. Progr. Neustrelitz 1910. 42 S. 4⁰.
3414 **Würffel, J.**, Wieviel Zeit sollen unsere Schülerinnen auf die häuslichen Schulaufgaben verwendten? Ein Wort an das Elternhaus. Progr. Chemnitz 1910. 7 S. 8⁰.
3415 **Zander, J.**, Eine Ferienfahrt unseres Rudervereins. Progr. Demmin 1910. 18 S. 4⁰.
3416 **Zühlke, O.**, Wanderfahrten in den Ferien. Progr. Linden 1910. 10 S. 4⁰.

Geschichte und Hilfswissenschaften.

3417 **Amedick, B.**, Das Forst- und Jagdwesen im Hochstift Paderborn während des 17. und 18. Jahrhunderts. Diss. Münster 1909. 69 S. 8⁰.
3418 **Arbusow, L.**, Die Beziehungen des Deutschen Ordens zum Ablasshandel seit dem 15. Jahrhundert. Diss. Göttingen 1909. 112 S. 8⁰.
3419 **Carstenn, E.**, Elbings Verfassung zu Ausgang der polnischen Zeit. Mit einem Anhang: Johan Samuel Kienast, ein Fortsetzer der Rupson-Dewitzschen Annalen. Diss. Königsberg 1910. 74 S. Gr.-8⁰.
3420 **Cohn, W.**, Die Geschichte der normannisch-sicilischen Flotte unter der Regierung Rogers I. u. Rogers II. (1060—1154). Diss. Breslau 1910. 35 S. 8⁰.
3421 **Deutsch, J.**, Kilian Leib, Prior von Rebdorf. Ein Lebensbild aus dem Zeitalter der deutschen Reformation. I. Teil. Bis zum Ausgang der sozialen Revolution (1471—1525). Diss. Bonn 1909. 55 S. 8⁰.
3422 **Dreyhaus, H.**, Der Preussische Correspondent von 1813/14 und der Anteil seiner Gründer Niebuhr und Schleiermacher. Diss. Marburg 1909. 76 S. 8⁰.
3423 **Ellentrop, P.**, Verfassung, Recht und Wirtschaft in Rotbenburg o. T. z. Zeit des Bauernkrieges. Diss. Marburg 1909. 91 S. 8⁰.
3424 **Exner, H.**, Brandenburg-Preussen u. Polen in den Jahren 1648/49. Progr. Ostrowo 1910. 17 S. 4⁰.
3425 **Feder, A. L. S. J.**, Studien zu Hilarius von Poitiers. I. Die sogenannten „Fragmenta historica“ und der sogenannte „Liber I ad Constantium imperatorem“ nach ihrer Ueberlieferung, inhaltlichen Bedeutung und Entstehung. Akad. Wien 1910. 188 S. m. 2 Taf. gr. 8⁰.
3426 **Folger, J. M.**, Weissenfels als Literaturzentrum an der Wende des XVII u. XVIII. Jahrhunderts. Diss. Wien 1908. 54 S. 8⁰.
3427 **Gebser, W.**, Bündnisse, Schutz- und Dienstverträge der Städte Erfurt, Mühlhausen, Nordhausen. Diss. Göttingen 1909. 113 S. 8⁰.
3428 **Gelzer, M.**, Studien zur Byzantinischen Verwaltung Aegyptens. Diss. Leipzig 1909. 107 S. 8⁰.
3429 **Goldschmidt, D.**, Die geschichtliche Entwicklung der Sonderrechte der Mediatisierten Preussens. Diss. Marburg 1909. 71 S. 8⁰.
3430 **Grinten, L. van der**, Beiträge zur Gewerbepolitik des letzten Kurfürsten von Köln und Fürstbischofs von Münster Maximilian Franz 1784—1801. Diss. Münster 1908. 68 S. 8⁰.
3431 **Grosch, G.**, Geldgeschäfte hansischer Kaufleute mit englischen Königen im 13. u. 14. Jahrhundert. Diss. Tübingen 1909. 80 S. 8⁰.
3432 **Handelsman, M.**, Napoléon et la Pologne 1806—1807. D'après les documents des Archives Nationales et des Archives du Ministère des Affaires Etrangeres. Diss. Zürich 1909. 280 S. 8⁰.
3433 **Hartung, Fr.**, Karl V. und die deutschen Reichsstände von 1546 bis 1555. (I. u. II. Kap.) Hab. Halle 1910. 44 S. 8⁰.
3434 **Heidrich, P.**, Beiträge zur Geschichte des Regensburger Reichstages vom Jahre 1541. Progr. Frankfurt a. M. 1910. 24 S. 4⁰.
3435 **Hoffschulte, H.**, Münsters Stellung im Weltverkehr des Mittelalters. Ein Beitrag zur Geschichte der Westfälinger als Kolonisatoren u. Kaufherrn im 11.—16. Jahrhundert. Progr. Münster i. W. 1910. 22 S. 4⁰.
3436 **Hufnagel, O.**, Kaspar Schlicks letztes Hervortreten in der Politik nebst einem kritischen Beitrag zu dem Fälschungsproblem. Diss. Leipzig 1910. 97 S. 8⁰.
3437 **Jacobs, K.**, Beiträge zur Geschichte der Feuerwaffen am Niederrheine bis zum Jahre 1400. Auf Grund von Forschungen in Archiven und Museen. Diss. Bonn 1910. 54 S. 8⁰.

3438 **Kleeberg, E.,** Stadtschreiber und Stadtbücher in Mülhausen i. Th. vom 14.—16. Jahrhundert nebst einer Uebersicht über die Editionen mittelalterlicher Stadtbücher. I. Kap. Die Anfänge des Stadtschreiberamtes und die Entwicklung der Kanzlei bis zur Mitte des 15. Jahrhunderts. Diss. Göttingen 1909. 44 S. 8⁰.
3439 **Kluckhohn, P.,** Die Ministerialität in Südostdeutschland vom zehnten bis zum Ende des dreizehnten Jahrhunderts. Kapitel I: Die Anfänge des Standes bis zum Ende des elften Jahrhunderts. Diss. Göttingen 1909. 34 S. 8⁰.
3440 **Krischer, J.,** Die Verfassung der Reichsstadt Schlettstadt im Mittelalter. Diss. Strassburg 1908. 79 S. 8⁰.
3441 **Künne, G.,** Heinrich von Clairvaux. Diss. Tübingen 1909. 134 S. 8⁰.
3442 **Leuze, O.,** Das Augsburger Domkapitel im Mittelalter. Ein Beitrag zur Verfassungs- u. Verwaltungsgeschichte d. deutschen Domkapitels. Diss. Tübingen 1909. IV, 118 S. 8⁰.
3442a **Lommer, Fr. X.,** Die böhmischen Lehen in der Oberpfalz, II. Progr. Amberg 1909. 174 S. 8⁰.
3443 **Menz, G.,** Die Entwicklung der Anschauung von der Germanisierung Schlesiens in der schlesischen Geschichtsschreibung bis auf Stenzel. Diss. Bresslau 1910. 50 S. 8⁰.
3444 **Mestwerdt, G.,** Das clevische Land seit der Vereinigung mit Brandenburg-Preussen. 2. Die Zeit von 1740 bis zur Fremdherrschaft. Progr. Cleve 1910. 94 S. 8⁰.
3445 **Morawitzky, L. E.,** Beiträge zur Vorgeschichte der mittelalterlichen Kaiseridee. I. Die Kaiseridee in den echten und unechten Märtyrerakten der Christenverfolgung des Decius. Diss. Breslau 1909. 82 S. 8⁰.
3446 **Petersen, J.,** Das Rittertum in der Darstellung des Johannes Rothe. (Kap. 1—3). Hab. München 1909. 49 S. 8⁰.
3447 **Planer,** Aus der Geschichte des Fürstentums Schwarzburg Sondershausen im 17. bis 19. Jahrhunderts. II. Teil. Progr. Arnstadt 1910. 32 S. 8⁰.
3448 **Rüd, E.,** Die deutsche Dorfgeschichte bis auf Auerbach. Diss. Tübingen 1909. VIII, 63 S. 8⁰.
3449 **Schmidt, E.,** Aus der Vorgeschichte der Altmark. V. Teil. Progr. Seehausen 1910. 19 S. 4⁰.
3450 **Schmidt, E. L.,** Johannes Bohemus. Das deutsche Volk (1520). Progr. Berlin 1910. 63 S. 8⁰.
3451 **Schrader, E.,** Das Befestigungsrecht in Deutschland von den Anfängen bis zum Beginn des 14. Jahrhunderts. Diss. Göttingen 1909. 123 S. 8⁰.
3452 **Schultze, A.,** Das Sultanat Bornu mit besonderer Berücksichtigung Deutsch-Bornus. Diss. Bonn 1910. 128 S. m. 1 Karte. 8⁰.
3453 **Schulz, G.,** Aus Ohlaus Vergangenheit. II. Progr. Ohlau 1910. 93 S. 8⁰.
3454 **Sebicht, R.,** Unsere mittelalterliche Ostmarkenpolitik. Eine Geschichte der Besiedelung und Wiedereindeutschung Ostdeutschlands. I. Teil. Progr. Lübben i. d. L. 1910. 44 S. 8⁰.
3455 **Seitz, J.,** Das Josephsfest in der lateinischen Sprache in seiner Entwicklung bis zum Konzil von Trient dargestellt. Diss. München 1909. 61 S. 8⁰.
3456 **Siemsen, A.,** Kur-Brandenburgs Anteil an den kaiserlichen Wahl-Kapitulationen von 1689 bis 1742. I. Teil. Diss. Göttingen 1909. 62 S. 8⁰.
3458 **Stieda, W.,** Zur sächsischen Gelehrtengeschichte. Akad. Leipzig 1910. 31 S. gr. 8⁰.
3459 **Storbeck, L.,** Die Nennung des eigenen Namens bei den deutschen Geschichtschreibern des Mittelalters. Diss. Halle 1910. 71 S. 8⁰.
3460 **Tigges, J.,** Die Entwicklung der Landeshoheit der Grafen von Arnsberg. Diss. Münster 1909. VIII, 43 S. 8⁰.
3461 **Vetter, A.,** Bevölkerungsverhältnisse der ehemals freien Reichsstadt Mühlhausen i. Th. im 15. und 16. Jahrhundert. Diss. Leipzig 1910. 102 S.
3462 **Voss, W.,** Die Konvention von Tauroggen. Diss. Königsberg i. Pr. 1910. 102 S. 8⁰.
3463 **Westermann, A.,** Zur Geschichte des Reichstages zu Regensburg 1532. Diss. Heidelberg 1909. VIII, 118 S. 8⁰.
3464 **Weicker, B.,** Vom Staatenbund zum Bundesstaat. I. Tl.: Bilder aus den Tagen deutscher Zerrissenheit. Progr. Achersleben 1910. 48 S. 4⁰.
3465 **Widmaier, A.,** Der Strassburger Stiftsstreit (1593—1595). Diss. Strassburg 1908. 63 S. 8⁰.

Geographie.

(Reisebeschreibungen. — Anthropologie u. Ethnologie.)

3466 **Curtius, A.,** Erinnerungen aus Italien. Progr. Bonn 1910. 55 S. 4⁰.

3467 **Dalchow, O.,** Die Städte des Warthelandes. I. Teil. Ein Beitrag zur Siedlungskunde und zur Landeskunde der Provinz Posen. Diss. Leipzig 1910. 132 S. 10 Skizzen u. 1 Karte. 8⁰.
3468 **Dalchow, O.,** Die Warthe u. die Warthestädte. Ein Beitrag z. Landeskunde der Provinz Posen. Progr. Fraustadt 1910. 22 S. 4⁰.
3469 **Gaertner, M.,** Mein Aufenthalt in Frankreich. Progr. Stendal 1910. 12 S. 8⁰.
3470 **Gerhard, M.,** Die Mosel, dargestellt in ihrem Lauf, ihrer Entstehung und ihrer Bedeutung für den Menschen. Ein Beitrag zur Heimatkunde. Progr. Prüm 1910. 52 S. 8⁰.
3471 **Grabo, R.,** Die ostpreussischen Strassen im 18. und 19. Jahrhundert. Diss. Königsberg i. Pr. 1910. VIII, 124 S. m. 1 Skizze. 8⁰.
3472 **Kleinkemm, H.,** Die Insel Texel. Diss. Giessen 1909. 102 S. m. 1 Karte u. 3 Kurventafeln. 8⁰.
3473 **König, W.,** Der Nordfranklinsche Archipel nach seiner Geschichte, Natur und Bedeutung. Diss. Bonn 1910. 107 S. 8⁰.
3474 **Langewische, Fr.,** Germanische Siedelungen im nordwestlichen Deutschland zwischen Rhein und Weser nach dem Berichte des Ptolemäus. Progr. Bünde i. W. 1910. 13 S. m. 1 Karte. 4⁰.
3475 **Marquardsen, H.,** Oberflächengestaltung und Hydrographie des saharisch-sudanischen abflusslosen Gebietes. Diss. Göttingen 1909. 48 S. m. 5 Taf. u. 1 Karte. 8⁰.
3476 **Müller, R. E.,** Regenverteilung, Pflanzendecke und Besiedelung Oberguineas und des westlichen Sudan. Diss. Heidelberg 1910. 42 S. 8⁰.
3477 **Olbricht, K.,** Beiträge zur Landeskunde der Lüneburger Heide. Diss. Halle 1909. 75 S. mit 2 Fig. 8⁰.
3478 **Poschmann, A.,** Die Siedelungen in den Kreisen Braunsberg und Heilsberg. Diss. Königsberg i. Pr. 1910. 64 S. 8⁰.
3479 **Sempert, J.,** Die Siedelungen in der Oberherrschaft von Schwarzburg-Rudolstadt. Ein Beitrag zur Siedelungsgeschichte Thüringens. Diss. Leipzig 1909. 199 S. 8⁰.
3480 **Steinroeck, H.,** Die Volksdichte des Kreises Goldap. Ein Beitrag zur Methodik der Volksdichtedarstellung. Diss. Königsberg i. Pr. 76 S. m. 1 Karte und Tabellen. 8⁰.
3481 **Stroch,** Bericht über die Reise nach Griechenland. Progr. Meiningen 1910. 15 S. 4⁰.
8482 **Ströse, K.,** Unser Landesmuseum. Progr. Dessau 1910. 14 S. 4⁰.

Rechtswissenschaft.

3483 **Adler, J.,** Die Einwirkung der Wechselbegebung auf das kausale Schuldverhältnis. Diss. Würzburg 1909. X, 164 S. 8⁰.
3484 **Alexander, L.,** Ueber die Formen der Darlehnsbegründung im römischen Recht. Diss. Heidelberg 1908. 61 S. 8⁰.
3485 **Anschütz, Fr.,** Die Behauptungs- u. Beweislast im Falle des § 815 des B. G. B. (Bearbeitet unter Berücksichtigung der geschichtlichen Entwickelung). Diss. Breslau 1910. 35 S. 8⁰.
3486 **Ansorge, O.,** Zur Lehre von der Hehlerei. Diss. Breslau 1910. 67 S. 8⁰.
3487 **Appelt, A.,** Haftung aus Rat u. Empfehlung. Diss. Heidelberg 1909. 48 S. 8⁰.
3488 **Baum, A.,** Die Vertragsnatur der Einigung beim Sachenrechtserwerb. Diss. Breslau 1910. 52 S. 8⁰.
3489 **Baum, M. S.,** Zur Lehre vom Gerichtsstand des Erfüllungsortes. Diss. Marburg 1909. 89 S. 8⁰.
3490 **Becker, G. W.,** Der Unterhaltsanspruch der Frau während der Ehe. Diss. Leipzig 1909. 68 S. 8⁰.
3491 **Becker, H.,** Die lex 33 Digestorum 12. 6 (Si in area tua) im Vergleiche mit dem Bürgerlichen Gesetzbuch. Ein Beitrag zur Kondiktionslehre. Diss. Marburg 1909. XII, 49 S. 8⁰.
3492 **Béguin, P.,** Schweizerische Kriminalstatistik für das Jahr 1906. Diss. Bern 1909. 55 S. 4⁰.
3493 **Behmer, Fr.,** Die Haftung des Schuldners für seine Erfüllungsgehilfen (§ 278 B. G. B.) Diss. Leipzig 1910. 51 S. 8⁰.
3494 **Bertram, W.,** Das beschränkte Akzept nach Art. 22 der deutschen Wechselordnung. Diss. Leipzig 1909. 46 S. 8⁰.
3495 **Besgen, J.,** Die Konkurrenzklausel des Handelsgehilfen. Diss. Leipzig 1909. 80 S. 8⁰.
3496 **Bieler, H. v.,** Ein Beitrag zu der Frage: Ist die Zession aus einem Rechtsgeschäft gültig, welches nach § 306 BGB. nichtig ist? Diss. Heidelberg 1910. 30 S. 8⁰.

3497 **Böhme, E. G.**, Die Verpflichtung des Aktionärs zur Vollzahlung der Aktie. Diss. Leipzig 1909. 80 S. 8°.
3498 **Brach, M.**, Die Anfechtung der Ehe wegen Irrtums und arglistiger Täuchung (BGB. §§ 1332—1334). Diss. Heidelberg 1910. 70 S. 8°.
3499 **Bretschneider, E.**, Das modifizierte Akzept nach Art. 22 der deutschen Wechselordnung. Diss. Leipzig 1909. 68 S. 8°.
3500 **Bretschneider, H.**, Die Verpflichtung des Kaufmanns zur Buchführung. Diss. Leipzig 1909. 67 S. 8°.
3501 **Bruschwitz, J.**, Schadenersatz bei arglistiger Verleitung zum Kauf. Diss. Dresden 1910. 69 S. 8°.
3502 **Büchner, A.**, Die Gründe für die Beendigung des kaufmännischen Lehrverhältnisses nach dem Handelsgesetzbuch vom 10. Mai 1897. Diss. Leipzig 1909. 93 S. 8°.
3503 **Chaffak, V.**, Die Rechte des Bürgen bei Wandelungs- und Minderungseinrede des Hauptschuldners. Diss. Breslau 1910. 50 S. 8°.
3504 **Dennhard, W.**, Das Schrankfachgeschäft. Diss. Leipzig 1909. 82 S. 8°.
3505 **Dewitz, F. v.**, Ueber Eigentumserwerb an jagdbaren Tieren. Diss. Rostock 1909. VIII, 59 S. 4°.
3506 **Diestel, E.**, Die Anfechtung wegen Irrtums (aus § 119 II B. G. B. unter dem Gesichtspunkt der Gesetzkonkurrenz. Diss. Heidelberg 1909. 37 S. 8°.
3507 **Driver, J.**, Die rechtliche Stellung des Lagerhalters bei dem Sonderlagergeschäfte. Diss. Leipzig 1910. 38 S. 8°.
3508 **Eckenberg, W.**, Das Mitgiftversprechen nach dem Bürgerlichen Gesetzbuch für das deutsche Reich. Diss. Heidelberg 1909. 61 S. 8°.
3509 **Eger, O.**, Zum ägyptischen Grundbuchwesen in römischer Zeit. Untersuchungen auf Grund der griechischen Papyri. Hab. Leipzig 1909. VIII, 212 S. 8°.
3510 **Ehlers, P. E.**, Der § 1416 des B. G. B. Diss. Rostock 1909. 48 S. 8°.
3511 **Ehrlich, P.**, Die wirtschaftliche Bedeutung des Hypothekenbankgesetzes vom 13. Juli 1899. Diss. Tübingen 1909. II, 235, IV S. 8°.
3512 **Engel, A.**, Die Beschränkung des Pflichtteilsrechts in guter Absicht nach B. G. B. § 2338. Diss. Heidelberg 1909. VI, 42 S. 8°.
3513 **Engerer, C.**, Vorgeschichte und Recht des Standes der grossstädtischen weiblichen Dienstboten. Diss. München 1909. 127, VIII S. 8°.
3514 **Enss, Fr.**, Ueber die Möglichkeit, einen Anspruch vom Vertreter auf den Vertretenen abzulenken. Diss. Heidelberg 1910. 46 S. 8°.
3515 **Epstein, B.**, Der Gläubigerverzug bei unmöglichen Léistungen. Diss. Breslau 1910. 94 S. 8°.
3516 **Eschrich, F.**, Das Vergehen des verantwortlichen Redakteurs nach § 21 des Reichspressgesetzes. Diss. Leipzig 1910. 26 S. 8°.
3517 **Etienne, A.**, Die Banknote. Diss. Leipzig 1910. 41 S. 8°.
3518 **Festge, C. A.**, Die rechtliche Natur des Genussscheines im Aktienrecht. Diss. Leipzig 68 S. 8°.
3519 **Fischer, Fr.**, Die Rücknahme einer Willenserklärung nach § 812 B. G. B., verglichen mit der Anfechtung einer Willenserklärung wegen Irrtums. Diss. Breslau 1910. 45 S. 8°.
3520 **Fischer, K.**, Die Rechtsbeziehungen beim Safegeschäft. Diss. Leipzig 1909. 47 S. 8°.
3521 **Fricke, G.**, Das Verbrechen der Abtreibung. Diss. Leipzig 1909. 56 S. 8°.
3522 **Fridrich, H. G.**, Die rechtliche Natur der Einwandsklage aus § 767 der Zivilprozessordnung. Diss. Breslau 1909. 52 S. 8°.
3523 **Friedemann, H.**, Zur Frage der Ersatzpflicht des gutgläubigen Vollstreckungssuchers bei Pfändung und Versteigerung einer dem Schuldner nicht gehörigen beweglichen Sache. Diss. Leipzig 1909. 65 S. 8°.
3524 **Friese, H.**, Die Haftpflicht der Gerichtsvollzieher für Verschulden in Ausübung ihres Berufes, unter bes. Berücksichtigung des preussischen Rechts. Diss. Erlangen 1909. 50 S. 8°.
3525 **Galle, J.**, Untersuchungen über die Kriminalität in der Provinz Schlesien. Diss. Halle 1908. 42 S. 8°.
3526 **Haarmann, R.**, Die rechtliche Stellung des Revisors der eingetragenen Genossenschaften. Diss. Münster 1908. X, 59 S. 8°.
3527 **Hafemann, M.**, Das Stapelrecht. Eine rechtshistorische Untersuchung. (Einleitung, Abschnitt I bis IV.) Diss. Berlin 1910. 58 S. 8°.
3528 **Heiber, E.**, Die Kündigung des Handlungsgehülfenverhältnisses. Diss. Leipzig 1910. 70 S. 8°.
3529 **Hempel, H. J.**, Die Anfechtung von Generalversammlungsbeschlüssen im Genossenschaftsrechte. Diss. Leipzig 1910. 80 S. 8°.

3530 **Hennecke, G.,** Das Recht des Dreissigsten. Diss. Heidelberg 1909. 57 S. 8⁰.
3531 **Herold, K.,** Die Sachen des § 95 B. G. B. Diss. Erlangen 1910. 66 S. 8⁰
3532 **Herzog, F.,** Ueber den Einfluss der Verfolgungsübernahme durch die Staatsanwaltschaft auf das Privatklageverfahren. (§ 417 Abs. 2 der Strafprozessordnung.) Diss. Rostock 1909. X, 73 S. 8⁰.
3533 **Heyne, C.,** Beitrag zur Praxis der Versicherungswertermittelung an beweglichen Gegenständen im Brandschadenfalle unter Zugrundelegung des Reichsgesetzes über den Versicherungsvertrag vom 30. Mai 1908 und der Allgemeinen Versicherungs-Bedingungen vom 8. Mai 1909. Diss. Königsberg i. Pr. 1910. 57 S. 8⁰.
3534 **Heyroth, A.,** Die L. 8 § 2 D. 2, 15 und das Recht des B. G. B. Diss. Heidelberg 1910. 44 S. 8⁰.
3535 **Hillebrandt, R.,** Begriff der Eigenschaft. Diss. Breslau 1909. 102 S. 8⁰.
3536 **Hirsch, S.,** Anweisung und Scheck im Konkurse des Ausstellers. Diss. Leipzig 1909. 61 S. 8⁰.
3537 **Hodenberg, H., Frhr. v.,** Die Differenzgeschäfte und Börsentermingeschäfte in der Rechtsprechung. Diss. Heidelberg 1909. 56 S. 8⁰.
3538 **Hoffmann, W.,** Der Gegenstand des musikalischen Urheberrechts mit besonderer Berücksichtigung des Rechtes der Melodie. Diss. Leipzig 1908. 55 S. 8⁰.
3539 **Hofmann, W.,** Der öffentliche Glaube des Handelsregisters. Diss. Heidelbreg 1909. 61 S. 8⁰.
3540 **Huiking, O.,** Schadensersatz- und Bereicherungsansprüche des Dritteigentümers bei Pfändung körperlicher Sachen. Diss. Leipzig 1910. 32 S. 8⁰.
3541 **Jackisch, P.,** Ueber den Theaterbesuchsvertrag und das Theaterbillet. Diss. Breslau 1909. 83 S. 8⁰.
3542 **Jacobshagen, K.,** Die Rechtsform und die internen Rechtsverhältnisse der wirtschaftlichen Kartelle. Diss. Leipzig 1909. 95 S. 8⁰.
3543 **Jaeger, R. L.,** Annahmeverzug beim Darlehnsvorvertrag nach B. G. B. Diss. Heidelberg 1910. 55 S. 8⁰.
3544 **Jehle, E.,** Die Vollmacht und die Willensmängel des Vollmachtgebers. Diss. Tübingen 1908. 116 S. 8⁰.
3545 **Jordan, P.,** Die Vertretungsmacht des gesetzlichen Vertreters nach bürgerlichem Recht und Handelsrecht. Diss. Heidelberg 1909. 112 S. 8⁰.
3546 **Kalter, A.,** Die Fahrnisgemeinschaft. Diss. Würzburg 1909. 122 S. 8⁰.
3547 **Kayser, A.,** Das Sammelvermögen. Diss. Erlangen 1909. 71 S. 8⁰.
3548 **Knust, A.,** Der Betriebsunfall nach den Reichs-Unfallversicherungsgesetzen. Diss. Tübingen 1909. XII, 163 S. 8⁰.
3549 **Krause, K.,** Die Aufrechnung bei Wechselschulden. Diss. Breslau 1910. 34 S. 8⁰.
3550 **Krayn, W.,** Der Anfechtungsgegner bei Anfechtung eines Vertrages wegen Willensmängel nach Abtretung des Anspruchs und bei Verträgen zugunsten Dritter. Diss. Heidelberg 1910. 36 S. 8⁰.
3551 **Krische, E. Br.,** Voraussetzungen und Wirkungen der Firmenfortführung bei Einzelkaufleuten unter Lebenden. Diss. Leipzig 1910. 56 S. 8⁰.
3552 **Lamm, F.,** Das Verhältnis der Wandelung zur Anfechtung des Kaufs wegen Irrtums oder Betruges u. die Zulässigkeit der Wandelung vor der Uebergabe der Kaufsache. Diss. Heidelberg 1909. 63 S. 8⁰.
3553 **Lehmann, M.,** Die Rechte des Unternehmers aus der Kleinbahnkonzession nach preussischem Recht. Diss. Tübingen 1909. VI, 66 S. 8⁰.
3554 **Lehr, A.,** Die Voraussetzungen, unter denen der Staat nach § 89 B. G. B. für den von einem Beamten einem Dritten zugefügten Schaden verantwortlich ist. Diss. Breslau 1910. 87 S. 8⁰.
3555 **Lentke, H.,** Die unrichtige Uebermittelung von telegraphischen Willenserklärungen nach dem B. G. B. erläutert an einem Rechtsfall. Diss. Leipzig 1909. 40 S. 8⁰.
3556 **Liebermann, L.,** Selbstmorde in der Schweiz während der Jahre 1900—1904. Diss. Freiburg i. Br. 1909. 31 S. 8⁰.
3557 **Ludwig, E.,** Die Haftung der Revisionsverbände der Erwerbs- und Wirtschaftsgenossenschaften. Diss. Leipzig 1909. 79 S. 8⁰.
3558 **Lüning, W.,** Anspruch auf Ersatz von Verwendungen auf die Sache nach B. G. B. §§ 994—1003. Diss. Leipzig 1909. 46 S. 8⁰.
3559 **Lukaschek, H.,** Die Organisation und die rechtliche Natur der Reichsbank. Diss. Breslau 1910. 103 S. 8⁰.
3560 **Lustig, W.,** Das Zurückbehaltungsrecht gegenüber unpfändbaren Forderungen. Diss. Breslau 1910. 37 S. 8⁰.

3561 **Mahr, K.,** Die Haftung der Forderung gegen den Gebäudeversicherer für die Hypothek gemäss §§ 1127 und 1128 B. G. B. Diss. Leipzig 1910. 57 S. 8⁰.
3562 **Meerkatz, H.,** Die Mitgliedschaft im Versicherungsverein auf Gegenseitigkeit. Diss. Leipzig 1910. 55 S. 8⁰.
3563 **Meissner, R.,** Begriff der fiduciarischen Rechtsübertragung und deren Bedeutung. Diss. Heidelberg 1909. 68 S. 8⁰.
3564 **Meister, R. M. E.,** Eideshelfer im griech. Rechte. Diss. Leipzig 1908. 27 S. 8⁰.
3565 **Menne, O.,** Die Körperverletzung, insbesondere die vorschriftswidrige Behandlung u. d. Körperverletzung Untergebener. (§ 223 St. G. B. u. §§ 121, 122 M. St. G. B.) Diss. Strassburg 1908. 92 S. 8⁰.
3566 **Meyer, A.,** Der Beistand der Mutter. (B. G. B. §§ 1687—1695). Diss. Heidelberg 1909. 91 S. 8⁰.
3567 **Meyer, O.,** Der Falscheid, sein Wesen und seine Bedeutung. Diss. Heidelberg 1909. 59 S. 8⁰.
3568 **Meyer, W. E.,** Die Haftung des Verkäufers vor Gefahrübergang beim Verkauf einer Speziessache. Diss. Heidelberg 1909. 44 S. 8⁰.
3569 **Miliauer, R.,** Die Haftung des Automobilhalters nach geltendem Recht und das zukünftige Reichs-Automobilgesetz unter besonderer Berücksichtigung der bisher ergangenen Rechtsprechung. Diss. Leipzig 1909. XII, 160 S. 8⁰.
3570 **Möller, P.,** Der eventuelle Vorsatz im heutigen Strafrecht. Diss. Leipzig 1909. 60 S. 8⁰.
3571 **Müller, A.,** Die Rechte und Pflichten des Handelsmäklers. Diss. Leipzig 1910. 64 S. 8⁰.
3572 **Münch, H.,** Das Sammelvermögen. Diss. Münster 1908. IX, 70 S. 8⁰.
3573 **Mutzenbecher, Fr. M.,** Zur Lehre vom Persönlichkeitsrecht. Diss. Heidelberg 1909. 65 S. 8⁰.
3574 **Nachmann, A.,** Ueber persönliche Freiheitsbeschränkungen des Beschuldigten im Strafprozess unter hauptsächlicher Berücksichtigung der deutschen Strafprozessordnung und des Entwurfs einer deutschen Strafprozessordnung vom Jahre 1909 (Entwurf II). Diss. Heidelberg 1910. 80 S. 8⁰.
3575 **Nathan, M. G.,** Das mitwirkende Verschulden der Vertreter und Gehilfen des Beschädigten. (§ 254 Abs. 2 Satz 2 B. G. B.) Diss. Heidelberg 1909. 41 S. 8⁰.
3576 **Neuerburg, K. W.,** Die Exterritorialität im Strafrecht und Strafprozess. Diss. Heidelberg 1910. 76 S. 8⁰.
3577 **Neumerkel, H.,** Die Anfechtung von Generalversammlungsbeschlüssen der Aktiengesellschaften. Leipzig 1910. 44 S. 8⁰.
3578 **Niermann, B.,** Die gemeinrechtliche Lehre vom negativen Vertragsinteresse und ihre Ausgestaltung im B. G. B. Diss. Heidelberg 1908. 100 S. 8⁰.
3579 **Niesewand, K.,** Die Beleidigungsfähigkeit juristischer Personen. Ein Beitr. z. Lehre d. Beleidigungsfähigkeit von Personenmehrheiten. Diss. Leipzig 1909. VIII, 50 S. 8⁰.
3580 **Nobbe, K.,** Die Vorpfändung nach § 845 Z. P. O. Diss. Leipzig 1909. 53 S. 8⁰.
3581 **Oehlert, E.,** Das Recht des Mannes am Handelsgeschäfte der Frau im ordentlichen Güterstande des B. G.-B. Diss. Heidelberg 1910. 44 S. 8⁰.
3582 **Ortmayer, E.,** Die Mängelgewähr beim Werkvertrag. Diss. Heidelberg 1910. 55 S. 8⁰.
3583 **Pausegrau, B.,** Die Rechtsstellung der dem elterlichen Hausstande angehörenden Kinder nach B. G.-B. Diss. Rostock 1908. 80 S. 8⁰.
3584 **Peters, Fr.,** Begriff und Wirkungen des Rücktritts vom Vertrage nach dem BGB. Diss. Heidelberg 1909. 55 S. 8⁰.
3585 **Pilz, C.,** Verbot der Aufrechnung gegen Lohnforderungen. Diss. Heidelberg 1910. 54 S. 8⁰.
3586 **Pincus, D.,** Kann gegenüber einer Klage auf künftige Leistung die Aufrechnung mit einer betagten Gegenforderung geltend gemacht werden? Diss. Heidelberg 1908. XIV, 62 S. 8⁰.
3587 **Pincus, K.,** Das Rechtsverhältnis zwischen dem Vermieter und dem Untermieter nach gemeinem Recht und dem BGB. Diss. Leipzig 1909. 60 S. 8⁰.
3588 **Piper, K.,** Die rechtl. Stellung des Versicherungsagenten nach dem Gesetz über den Versicherungsvertrag vom 30. Mai 1908. Diss. Heidelberg 1910. 108 S. 8⁰.
3589 **Planitz, H.,** Die Entwicklung der Vermögensvollstreckung im salfränkischen Rechte. Hab. Leipzig 1909. V, 92 S. 8⁰.
3590 **Poeschel, Fr.,** Der § 455 des BGB. Diss. Leipzig 1910. 44 S. 8⁰.
3591 **Prasch, R.,** Die Rechtsstellung der Ehefrau als Erbin eines Gesellschafters im Falle des § 139 HGB. Diss. Heidelberg 1908. 46 S. 8⁰.

3592 **Prang, G.**, Ueber die rechtliche Natur des Vertrages zwischen dem Rechtsanwalt und seinem Mandanten. Diss. Leipzig 1910. 45 S. 8⁰.
3593 **Prelle, C.**, Die Sicherungsübereignung nach dem BGB. Diss. Leipzig 1910. 51 S. 8⁰.
3594 **Quenstedt, H.**, Die Jagdvergehen des § 292 St. G.-B. Diss. Heidelberg 1910. 54 S. 8⁰.
3595 **Reiche L. v.**, Die Untermiete. Diss. Breslau 1908. 112 S. 8⁰.
3596 **Reimann, Fr.**, Behauptungs- und Beweislast im Falle des § 815 BGB. Diss. Breslau 1910. 42 S. 8⁰.
3597 **Reineke, E.**, Die rechtliche Natur der Widerspruchsklage aus § 771 CPO. und die diese Klage begründenden Rechte. Diss. Erlangen 1910. 80 S. 8⁰.
3598 **Reiners, J.**, Haftung und Regress beim Scheck. Diss. Breslau 1910. 64 S. 8⁰.
3599 **Reiserer, H.**, Eigentum an Gewässern. Diss. Würzburg 1909. VII, 50 S. 8⁰.
3600 **Reuter, H.**, Der nichtrechtsfähige Verein im bürgerlichen Recht. Diss. Heidelberg 1910. 50 S. 8⁰.
3601 **Richter, P. A.**, Der Anspruch der Tochter auf Aussteuer (BGB. §§ 1620—1623) Diss. Leipzig 1909. 66 S. 8⁰.
3602 **Ringleb, A.**, Die „Begünstigung" im Sinne des § 346 R.-St.-G.-B. Diss. Erlangen 1909. 58 S. 8⁰.
3603 **Rinteln, W.**, Präventirakkord und Bürgenverpflichtung. Diss. Göttingen 1909. 61 S. 8⁰.
3604 **Rosenbaum, L.**, Grundsätze und Art der Haftung des Testamentsvollstreckers unter besonderer Berücksichtigung der geschichtlichen Entwicklung und Rechtsprechung. Diss. Breslau 1910. 33 S. 8⁰.
3605 **Rosenthal, M.**, Der Einfluss der Auflage und Resolutivbedingung auf die Testierfreiheit. Diss. Heidelberg 1910. 54 S. 8⁰.
3606 **Röttcher, M.**, Der Begriff „desselben rechtlichen Verhältnisses" in § 273 Abs. 1 BGB. Diss. Breslau 1910. 53 S. 8⁰.
3607 **Rüdiger, K.**, Die Vergütung des Handlungsgehülfen nach dem Handelsgesetzbuche. Diss. Leipzig 1909. 80 S. 8⁰.
3608 **Ruf, J.**, Unterschiede und Zusammenhänge zwischen dem dinglichen und obligatorischen Vorkaufsrechte. Diss. Würzburg 1909. 61 S. 8⁰.
3609 **Rüling, A.**, Die Haftung des Schenkers für Mängel im Rechte und Mängel der Sache nach dem BGB. Diss. Leipzig 1909. 34 S. 8⁰.
3610 **Schellig, W.**, Die Anfangsklage der Volksrechte und die Bestimmungen der lex Boiuvariorum über die Mobilienvindikation. Diss. Münster 1909. 73 S. 8⁰.
3611 **Schlömer, H.**, Der Ausschnitt aus der Urkundenfälschung der zur Geldfälschung gezogen ist, und die Folgen die dieses hat. Diss. Leipzig 1909. 56 S. 8⁰.
3612 **Schmarje, A.**, Das Verhältniss von Dienstvertrag und Werkvertrag nach dem Bürgerlichen Gesetzbuche. Diss. Rostock 1909. 51 S. 8⁰.
3613 **Schmidt, G. R.**, Die Notadresse. Diss. Leipzig 1910. 91 S. 8⁰.
3614 **Schmitz, J.**, In welchem Verhältnisse steht der Wandelungsanspruch beim Kaufe zu der Anfechtung des Kaufes wegen Irrtums? Diss. Leipzig 1909. 61 S. 8⁰.
3615 **Schniering, Cl.**, Ueber die Entwicklung der Lehre von der Zulässigkeit des Wahrheitsbeweises bei Beleidigungen. Diss. Heidelberg 1909. 103 S. 8⁰.
3616 **Schoenermarck, C.**, Nichtigkeit und Anfechtbarkeit der Ehe nach Bürgerlichem Recht (unter Ausschluss des prozessualen Gebietes). Diss. Leipzig 1910. 91 S. 8⁰.
3617 **Schubert, A.**, Postscheck und Postscheckvertrag nach dem Scheckgesetze vom 11. März 1908 und nach der Postscheckordnung vom 6. November 1908. Diss. Leipzig 1909. 64 S. 8⁰.
3618 **Schüller, O.**, Das sog. Beamtenkündigungsrecht des § 570 BGB Diss. Leipzig 1909. 40 S. 8⁰.
3619 **Schulte, E.**, Das Gewerberecht der Mühlen nach den deutschen Weistümern. Diss. Münster 1909. X, 38 S. 8⁰.
3620 **Schulte Westhoff, K.**, Das receptum arbitrii und die Haftung des Schiedsrichters. Diss. Leipzig 1909. 98 S. 8⁰.
3621 **Schulz, M.**, Ueber die Bedeutung der Leistungsmöglichkeit für das Vorhandensein des Gläubigerverzugs. Diss. Breslau 1909. 40 S. 8⁰.
3622 **Schwarzkopf, E.**, Zur Rechtfertigung und rechtlichen Begründung der Kriminalverjährung. Diss. Erlangen 1910. 44 S. 8⁰.
3623 **Schwerdtmann, M.**, Inwieweit finden die Bestimmungen über die gegenseitigen Verträge Anwendung auf den Gesellschaftsvertrag? Diss. Göttingen 1909. 42 S. 8⁰.
3624 **Seidel, H.**, Die Grundzüge der Geschichte des eigenhändigen Testaments. Diss. Leipzig 1910. 90 S. 8⁰.
3625 **Sendler, G.**, Die völkerrechtliche Garantie, besonders im Vergleich mit den privatrechtlichen Instituten der Bürgschaft und der Garantie. Diss. Breslau 1910. 58 S. 8⁰.

3626 **Sievers, S.,** Der Schleppzug als nautische Einheit. Diss. Göttingen 1909. 52 S. 8⁰.
3627 **Stern, S.,** Die Gefahrtragung beim Kaufe. Diss. Marburg 1909. 47 S. 8⁰.
3628 **Suckel, F.,** Der Einfluss persönlicher Eigenschaften und Verhältnisse auf die Strafbarkeit der Teilnehmer. Diss. Breslau 1910. 54 S. 8⁰.
3629 **Tägtmeyer, Fr.,** Der Schrankfach-Vertrag. Diss. Leipzig 1910. 33 S. 8⁰.
3630 **Taenzer, P.,** Die Haftung für Betrug bei Kaufabschluss. (Unter Berücksichtigung des Gemeinen Rechts). Diss. Göttingen 1909. 40 S. 8⁰.
3631 **Theissing, H.,** Die Verschuldensaufrechnung bei den verschiedenen Verschuldensformen. Diss. Münster. 1909. 70 S. 8⁰.
3632 **Thomas, W.,** Ist die Reichsbank eine Aktiengesellschaft? Diss. Erlangen 1909. XI. 68 S. 8⁰.
3633 **Timpe, H.,** Echtheit und Gültigkeit der Urkunde und Urkundenvollziehung durch Stellvertreter. Diss. Münster 1909. 56 S. 8⁰.
3634 **Tischler, E.,** Können nach dem B. G. B. Minderjährige unter und über 7 Jahren Besitz erwerben und verlieren? Diss. Rostock 1909. VI, 48 S. 8⁰.
3635 **Tschakert, E.,** Der Scheck nach dem Reichsgesetze vom 11. März 1908. Diss. Breslau 1910. 74 S. 8⁰.
3636 **Uflacker, H.,** Der Ort der Handlung. § 7 St. P. O. Diss. Heidelberg 1910. IX, 80 S. 8⁰.
3637 **Unbescheid, R.,** Das Handlungsgehülfenverhältnis. Diss. Leipzig 1909. VII, 51 S. 8⁰.
3638 **Wassermann, G.,** Das Vorbehaltsgut der Ehefrau beim Güterstande der Verwaltung und Nutzniessung des B. G. B. Diss. Leipzig 1910. VIII, 81 S. 8⁰.
3639 **Wedler, K.,** Die Rechtsstellung des Geschäftsführers bei der Gesellschaft m. b. H. Diss. Leipzig 1910. IX, 109 S. 8⁰.
3640 **Weicker, W.,** Die Beistandschaft des Deutschen B. G. B Diss. Leipzig 1910. VI, 71 S. 8⁰.
3641 **Wendel, W.,** § 1004 B. G. B. (Der Eigentumsfreiheitsanspruch). Diss. Rostock 1909. XI, 42 S. 8⁰.
3642 **Werner, R.,** Die Zuständigkeit der Königlich Preussischen, Bayrischen und Sächsischen Adelsbehörden. Diss. Erlangen 1910. 43 S. 8⁰.
3643 **Weyl, E.,** Begriff und Rechtsstellung der Gründer der Aktiengesellschaft. Diss. Leipzig 1909. VIII, 56 S. 8⁰.
3644 **Wolters, R.,** Einiges über die Bewertung der Einäugigkeit und Gewöhnung an die Einäugigkeit in forensischer Hinsicht. Diss. Rostock 1909. 30 S. 8⁰.
3645 **Zastrow, Cl. v.,** Die rechtlichen Voraussetzungen der Hilfsbedürftigkeit nach deutschen Reichsrecht. Diss. Rostock 1909. 63 S. 8⁰.
3646 **Zerbe, K. K.,** Unterlassung als Inhalt von Reallasten. Diss. Breslau 1910. 73 S. 8⁰.
3647 **Zimmermann, P. v.,** Die Voraussetzungen des kaufmännischen Zurückbehaltungsrechts. H. B. G. §§. 369 und 370). Diss. Leipzig 1910. 52 S. 8⁰.

Staatswissenschaften und Volkswirtschaft.

3648 **Barck, L.,** Der Karlsruher Rheinhafen. Eine verkehrsstatische Studie. Diss. München 1908. 65 S. 8⁰.
3649 **Bernard, L.,** Die Entwicklung und Bedeutung der elektrotechnischen Industrie in Oesterreich. Diss. Tübingen 1909. 50 S. 8⁰.
3650 **Bormann, K.,** Die deutsche Zigarettenindustrie. Diss. Leipzig 1910. 121 S. 8⁰.
3651 **Brockhage, B.,** Zur Entwickelung des Marktes für ausländische Wertpapiere. Für langfristige Exportkapitalien in Berlin. I. Tl. Preussens Kapital-Export gegen fremde Staatspapiere 1816 bis um 1840. (Kap. I bis II.) Diss. Berlin 1910. 64 S. 8⁰.
3652 **Cassau, Th.,** Der deutsche Holzarbeiterverband. Verfassung und Verwaltung einer moderneren Gewerkschaft. Diss. Leipzig 1909. 78 S. 8⁰.
3653 **Clapp, E. J.,** Die Rheinschiffahrt. Ihre Entwickelung, die Grundlagen ihrer jetzigen Blüte u. ihr Güterverkehr im Jahre 1907. Diss. Berlin 1910. 82 S. 8⁰.
3654 **Claus, C.,** Der Umschlagsverkehr in Baumaterialien auf den Berliner Wasserstrassen und die Zweckmässigkeit der Verwendung mechanischer Entladevorrichtungen f. den Ziegeltransport. Diss. Berlin-Charlottenburg 1900. 71 S. m. 6 Taf. u. 15 Abb. gr. 8⁰.
3655 **Cramer, F. Th.,** Gewerbe, Handel und Verkehrswesen der Freiheit Mülheim a. Rh. im 18. Jahrhundert. Diss. Münster 1908. 100 S. 8⁰.
3656 **Döhling, E.,** Vergleich der bestehenden Wehrsteuern. Diss. Würzburg 1909. 58 S. 8⁰.
3657 **Doose, R.,** Die Entwicklung der wirtschaftlichen Verhältnisse in der Probstei. Diss. Halle 1910. 136 S. 8⁰.
3658 **Edel, L.,** Die Stadtrechte der Grafschaft Bentheim. Diss. Leipzig 1909. 39 S. 8⁰.

3659 **Eppinger, F.**, Uebersicht über die Entwicklung des Auslieferungswesens in Württemberg. Diss. Tübingen 1909. 78 S. 8⁰.
3660 **Finck-Stettin, R.**, Das Schulze-Delitzsch'sche Genossenschaftswesen und die modernen genossenschaftlichen Entwickeluugstendenzen. Diss. Tübingen 1909. VIII, 372 S. 8⁰.
3661 **Finkenwirth, K.**, Urkundliche Geschichte der Gera-Greizer Wollwarenindustrie von 1572 bis zur Neuzeit. Diss. Leipzig 1910. 138 S. 8⁰.
3662 **Fischer, J.**, Die Doppelbesteuerung in Staat und Gemeinde. Eine Untersuchung über die Besteuerung der Bundesverwandten und Ausländer, sowie der Forensen, nach der direkten Staats- und Gemeindesteuergesetzen Deutschlands und der Schweiz. Diss. Tübingen 1909. X, 124 S. 8⁰.
3663 **Franz, E.**, Die Verfassung der staatlichen Zahlungsmittel Italiens seit 1861. Diss. Strassburg 1908. 78 S. 8⁰.
3664 **Fusbahn, H.**, Magistrats- und Bürgermeistereiverfassung. Diss. Bonn 1910. 142 S. 8⁰.
3665 **Gatterbauer, K.**, Das Recht am öffentlichen Wasser nach altem und neuem bayerischen Recht. Diss. Erlangen 1909. 56 S. 8⁰.
3666 **Georgi, W.**, Das politische Delikt. Eine wissenschaftl. Darstellg. seines Wesens u. Inhalts. Diss. Giessen 1910. III. 87 S. gr. 8⁰.
3667 **Gerstner, P.**, Die Entwicklung der Pforzheimer Bijouterie-Industerie von 1767—1907. Diss. Tübingen 1908. XII, 284, 11 S. 8⁰.
3668 **Gerhardt, E.**, Bieten die natürlichen Entwicklungsbedingungen Kanadas die Grundlage zur Ausbildung eines selbständigen Staatswesens? (Abschn. I—III, 1.) Diss. Berlin 1910. 73 S. 8⁰.
3669 **Gierth, F.**, Deutschland als Kolonialmacht. Progr. Ratibor 1910. 15 S. 4⁰.
3670 **Glaser, R.**, Das preussische Zollgesetz vom 26. Mai 1818 u. der preussisch-hessische Zollverein vom 14. Februar 1828. Progr. Bensheim 1910. 21 S. 4⁰.
3671 **Haffner, A.**, Das Notenbankwesen in der Schweiz und in England u. Deutschland. Diss. Tübingen 1908. VI, 159 S. 8⁰.
3672 **Haslinde, H.**, Befugnisse der Orts- und Landespolizeibehörde in Preussen gegenüber den Eisenbahnen. Diss. Leipzig 1909. 46 S. 8⁰.
3673 **Heinze, Fr.**, Zur sozialen Lage der Kontorlehrlinge in Baden. Diss. Heidelberg 1910. 49 S. 8⁰.
3674 **Herbig, E.**, Die Betriebsart der Tuchindustrie Brügges im Mittelalter. Ein Beitrag zur Geschichte der Industrie und des Kapitalismus. Diss. Heidelberg 1909. 41 S. 8⁰.
3675 **Horst, R.**, Entwicklung und Organisation der deutschen Drahtindustrie seit 1870. Diss. Bonn 1910. 120 S. 8⁰.
3676 **Jäckel, H.**, Die Landgesellschaften in den Deutschen Schutzgebieten. Diss. Halle 1909. 88 S. 8⁰.
3677 **Jordan, K.**, Die Entwicklung der bayrischen Aktiengesellschaften nach ihren Geschäftsgrundlagen u. Geschäftsergebnissen in den Jahren 1884—1905. Diss. Tübingen 1909. VII, 87 S. 8⁰.
3678 **Koch, H.**, Eingemeindungsrecht und Polizeiverordnung oder: Wie wirkt eine Eingemeindung auf die Polizeiverordnungen des eingemeindeten Bezirks? Diss. Erlangen 1909. 40 S. 8⁰.
3679 **Korach, E.**, Das deutsche Privatbankgeschäft. Studien zu seiner Geschichte und heutigen Stellung. (Kap. I—III § 1). Diss. Berlin 1910. 69 S. 8⁰.
3680 **Künzel, L.**, Die Mitwirkung des Reiches bei Gebietveränderungen der deutschen Einzelstaaten. Diss. Göttingen 1909. 78 S. 8⁰.
3681 **Kürth, W.**, Die hausindustrielle Fabrikation kleinerer musikalischer Instrumente im Vogtland und in Oberbayern. Diss. Leipzig 1910. 106 S. 8⁰.
3682 **Kuželj, S.**, Zur Entwicklung der Handwerkerfrage im gegenwärtigen Serbien. Diss. Erlangen 1909. 116 S. 8⁰.
3683 **Martin, E.**, Das Staatsfinanzwesen des Herzogtums Sachsen-Altenburg im 19. Jahrhundert. Diss. Halle 1909. 78 S. 8⁰.
3684 **Mathesius, W.**, Die Entwicklung der Eisenindustrie in Deutschland. Gel. Berlin-Charlottenburg 1910. 24 S. m, 14 Abb. gr. 8⁰.
3685 **Medem, Fr. Graf v.**, Erläuterung des Artikel 78 der Reichsverfassung. Diss. Leipzig 1910. 49 S. 8⁰.
3686 **Mendel, M.**, Die Stellung der Bauzinsen in der Aktiengesellschaft. Diss. Heidelberg 1910. 62 S. 8⁰.
3687 **Moeller, W.**, Die rechtliche Natur des Akkordlohnvertrages nach dem B. G. B. Diss. Strassburg 1908. 90 S. 8⁰.
3688 **Müller, C. Fr.**, Die staatsrechtliche Stellung des Reichskanzlers, insbesondere seine Verantwortlichkeit. Diss. Leipzig 1909. 70 S. 8⁰.

3689 **Müller-Heymer, P.,** Der Panamakanal in der Politik der Vereinigten Staaten. Eine völkerrechtspolitische Studie. Diss. Würzburg 1909. 54 S. 8⁰.
3690 **Münz, H.,** Die Lage der Bergarbeiter im Ruhrrevier. Diss. Tübingen 1909. IV. 153 S. 8⁰.
3691 **Negrioli, A.,** Welche wirtschaftlichen Wirkung hat die fortgeschrittene Technik in der Getreidemüllerei? Diss. München 1908. 45 S. 8⁰.
3692 **Oker, F.,** Ursprung, geographische Verbreitung und wirtschaftliche Verwertung der rheinischen Braunkohle. Diss. Bonn 1910. 71 S. m. 3 Taf. 8⁰.
3693 **Overmann, L.,** Geschichtliche und wirtschaftsgeographische Studien über den Flachsbau insbesondere Deutschlands. Diss. Bonn 1910. 63 S. m. 1 Tabelle. 8⁰.
3694 **Scheffler, J.,** Das Geldwesen der Vereinigten Staaten von Amerika im XIX. Jahrhundert vom Standpunkte des Staates aus im Ueberblick dargestellt. Diss. Strassburg 1909. 39 S. 8⁰.
3695 **Schiela, L.,** Die Produktivgenossenschaften in München. Diss. München 1909. 97 S. 8⁰.
3696 **Schiller, E. von,** Der Thronverzicht. Diss. Breslau 1910. 47 S. 8⁰.
3697 **Schlichtegroll, H. v.,** Der deutsche Staatsbahnwagenverband. Diss. Erlangen 1910. 109 S. 8⁰.
3698 **Schneider, E.,** Die Entstehung der Selbstverwaltung und die Ordnung des Finanzwesens in der Rheinprovinz. (Beiträge zur Geschichte der provinziellen Selbstverwaltung der Rheinprovinz). Diss. Heidelberg 1909. 81 S. 8⁰.
3699 **Schöffler, G.,** Die rechtliche Natur des Eintritts in den Reichsdienst. Diss. Leipzig 1910. 56 S. 8⁰.
3700 **Schulz, E.,** Geschichte und Entwicklung der ostindischen Eisenbahnen. Diss. Münster 1909. 281 S. 8⁰.
3701 **Schulz, Fr. E.,** Die Entwicklung der Abdeckerei in Deutschland. Diss. Erlangen 1910. 141 S. 8⁰.
3702 **Selten, K.,** Die Veräusserung von Staatsvermögen nach Reichs- und preussischen Landesstaatsrecht. Diss. Breslau 1910. 91 S. 8⁰.
3703 **Srbik, H. Ritter von,** Wilhelm von Schröder. Ein Beitrag zur Geschichte der Staatswissenschaften. Akad. Wien 1910. 161 S. gr. 8⁰.
3704 **Stramm, A.,** Historische, kritische und finanzpolitische Untersuchungen über die Briefpostgebührensätze des Weltpostvereins und ihre Grundlagen. Diss. Halle 1909. 104 S. 8⁰.
3705 **Tandler, E. F.,** Die industrielle Entwicklung Siebenbürgens. Diss. Tübingen 1909. 153 S. 8⁰.
3706 **Weigel, M.,** Die Lehre von der parlamentarischen Disziplin in rechtsvergleichender Darstellung. Diss. Tübingen 1909. VIII, 110 S. 8⁰.
3707 **Wetzel, J.,** Das Postübereinkommen zwischen dem Reiche und Württemberg vom Jahre 1901. Diss. Tübingen 1909. VIII, 70 S. 8⁰.
3708 **Wündrich, A.,** Die deutsche Siebmacherei und Rosshaarweberei in ihrer historischen Entwicklung und ihre gegenwärtige Lage, vornehmlich im Hainewalde. Diss. Leipzig 1910. VIII, 64 S. 8⁰.
3709 **Wyszewiansky, S. J.,** Ueber die formalrechtliche Behandlung der Nationalitäten in der modernen Gesetzgebung. (Ein Beitrag zum Nationalitätenrecht). Diss. Heidelberg 1909. 79 S. 8⁰.
3710 **Ziegler, A.,** Das Elbschiffahrts-Comité der Dresdner Handelsinnung. Dresden 1910. 40 S. 8⁰.

Medizin.

3711 **Adler, N.,** Spezialitäten u. Geheimmittel bei der Gichtbehandlung. Diss. Berlin 1910. 30 S. 8⁰.
3712 **Allmann, J.,** Zur Frage der Graviditätsmyelitis. Diss. Kiel 1909. 18 S. 8⁰.
3713 **Alphonse, B.,** Experimentelle Untersuchungen über die Einwirkung der Röntgenstrahlen auf die Linse. Diss. Würzburg 1909. 17 S. m. 1 Taf. 8⁰.
3714 **Amersbach, K.,** Ueber die Histologie der Salpingitis gonorrhoica. Diss. Freiburg i. Br. 1909. 36 S. 8⁰.
3715 **Asprides, Ch.,** Ueber die Ileocoecaltuberkulose und ihre operative Behandlung. Diss. Leipzig 1909. 26 S. 8⁰.
3716 **Bach, V.,** Systematische Untersuchungen über die Brauchbarkeit der Komplementbindungsmethode für die Serumdiagnose der Tuberkulose des Rindes. Diss. Leipzig 1909. 86 S. 8⁰.
3717 **Ballerstedt, G.,** Zur Kasuistik der Lysolvergiftung. Diss. Leipzig 1910. 49 S. 8⁰.

3718 **Barth, G.**, Ueber die Beziehungen der Migräne zu anderen Nervenkranken. Diss. Leipzig 1909. 38 S. 8⁰.

3719 **Beetz, H.**, Beitrag zur Casuistik des Ulcus corneae rodens. Diss. Tübingen 1910. 35 S. gr. 8⁰.

3720 **Berenberg-Gosslar, H. v.**, Beiträge zur Naturgeschichte der Malariaplasmodien. Diss. München 1909. 38 S. 8⁰.

3722 **Berliner, C.**, Die Luxatio claviculae supraacromialis und ihre operative Behandlung. Diss. Breslau 1910. 48 S. 8⁰.

3723 **Bernoullli, P. D.**, Ueber primäre Lungensarkomatose. Diss. München 1908. 39 S. 8⁰.

3724 **Boer, R.**, Ueber die Gefahren der grossen Kehlkopfoperationen. Diss. Leipzig 1909. 24 S. 8⁰.

3725 **Borowsky, Sch.**, Die Perforationsrichtung der Aneurysmen der Aorta thoracica. Diss. Breslau 1910. 30 S. 8⁰.

3726 **Boss, K.**, Die Erfahrungen der Strassburger Universitätsfrauenklinik über Pubitomie. Diss. Strassburg 1908. 118 S. 8⁰.

3727 **Boettcher, G.**, Untersuchungen über Bakteriotropine des Serums bei Pneumokokkeninfektionen von Kaninchen und Menschen. Diss. Leipzig 1909. 47 S. 8⁰.

3728 **Bouvy, P.**, Bauchbrüche nach Laparotomien. Diss. Strassburg 1909. 34 S. 8⁰.

3729 **Brāss, G.**, Biologisch-bakteriologische Untersuchungsmethoden zur Sicherung der Prognose bei genuiner Pneumonie. Diss. Leipzig 1908. 50 S. 8⁰.

3730 **Braun, G.**, Ueber das Vorkommen von Echinokokken im Netz. Diss. Königsberg i. Pr. 1909. 21 S. 8⁰.

3731 **Bretz, M.**, Ueber das Vorkommen des Bacillus pneumoniae Friedländer in der Aussenwelt. Diss. Strassburg 1908. 26 S. 8⁰.

3732 **Brinkmann, H.**, Ein Beitrag zu den Erkrankungen des Wurmfortsatzes im Bruchsack. Diss. Leipzig 1909. 28 S. 8⁰.

3733 **Bruch, E. a. d.**, Ueber die Stauungscirrhose der Leber. (Cirrhose cardiaque). Diss. Halle 1910. 23 S. 8⁰.

3734 **Buck, K.**, Die Bedeutung des Traumas für Entstehung von Gehirngeschwülsten. Diss. Tübingen 1909. 20 S. 8⁰.

3735 **Bullinger, F.**, Ueber Sehnervenatrophie bei Turmschädel. Diss. München 1909. 37 S. 8⁰.

3736 **Burckart, H.**, Die Histologie der Katarakt bei chronischen Uveïtis u. Extraktion in geschlossener Kapsel. Diss. Freiburg i. Br. 1909. 47 S. 8⁰.

3737 **Clarus, R.**, Beiträge zu den Erkrankungen des Central-Nervensystems bei der perniciösen Anaemie. Diss. Leipzig 1909. 47 S. 8⁰.

3738 **Clausnitzer, Th.**, Hat das einäugige Sehen einen schädigenden Einfluss auf das Auge? Diss. Tübingen 1909. 33 S. 8⁰.

3739 **Cordes, F.**, Ueber primäre Typhlitis. Diss. Würzburg 1909. 20 S. 8⁰.

3740 **Diehl, H.**, Ueber das Verhalten der Harnblase in der Geburt. Diss. Strassburg 1909. 31 S. 8⁰.

3741 **Dieterich, W.**, Das Intestinalemphysem insbesondere ein Beitrag zu dieser Erkrankung beim Menschen. Diss. Heidelberg 1909. 15 S. 8⁰.

3742 **Dilg, P.**, Untersuchungen über die Baug'sche Zuckertitrationsmethode und Vergleich derselben mit einigen älteren Titrationsanalysen. Diss. Heidelberg 1909. 18 S. 8⁰.

3743 **Domansky, W.**, Ueber äussere Ursachen der Epilepsie. Diss. Halle 1910. 34 S. 8⁰.

3744 **Dumke, O.**, Ueber den Mendel-Bechterewschen Fussrückenreflex. Diss. Leipzig 1909. 25 S. 8⁰.

3745 **Ebeler, F.**, Ein Fall von strangförmigen Sklerodermie nebst Bemerkungen über die Lokalisation dieser Affektion. Diss. Leipzig 1909. 28 S. 8⁰.

3746 **Ehrenpfordt, M.**, Ueber die Strasburgersche Wägungsmethode der Kotbakterien und ihre Fehlerquellen. Diss. Halle 1910. 30 S. 8⁰.

3747 **Eisenhardt, W.**, Ueber das Verhalten der Magen- und Darmfunktionen bei chronischen Alkoholikern. Diss. Leipzig 1909. 30 S. 8⁰.

3748 **Emmerich, E.**, Ueber die Variabilität im histologischen Bau der Metastasen bei Struma maligna mit besonderer Berücksichtigung der Knochenmetastasen. Diss. München 1909. 29 S. m. 5 Abb. 8⁰.

3749 **Endemann, K.**, Die wichtigsten Grundregeln gesunder Lebensführung für die Jugend, Progr. Dillenburg 1910. 22 S. 8⁰.

3750 **Erggelet, H.,** Ueber Urinbefunde nach Lambalanaesthesie mit Stovain (Billon). Diss. Freiburg i. Br. 1909. 37 S. 8⁰.
3751 **Federlein, S.,** 20 Fälle von Hydramnion aus der Münchener Frauenklinik. Diss. München 1909. 28 S. 8⁰.
3752 **Fischer, G.,** Ueber Nabelinfection des Neugeborenen. Diss. Leipzig 1909. 26 S. 8⁰.
3753 **Fischer, O.,** Ueber die Herkunft der Lymphocyten in den ersten Stadien der Entzündung. Experimentelle Studie. Diss. Würzburg 1909. 26 S. 8⁰.
3754 **Fleischner, A.,** Ueber zentrale Anopsieen organischen Ursprungs. Diss. Leipzig 1909. 44 S. 8⁰.
3755 **Frank, A.,** Beiträge zur Lehre von Schädelsarkomen. Diss. Rostock 1909. 56 S. 8⁰.
3756 **Frank, H.,** Ueber Autolysine im Blute bei Infektionskrankheiten. Diss. Würzburg 1909. 35 S. 8⁰.
3757 **Freund, E.,** Chronischer Gelenkrheumatismus und Gicht. Ein Beitrag zur Differentialdiagnose. Diss. Leipzig 1909. 25 S. 8⁰.
3758 **Freund, H.,** Das biologische Verhalten jodierter Eiweisskörper. Diss. Heidelberg 1909. 15 S. 8⁰.
3759 **Frick, W.,** Ueber angeborene Pektoarlisdefekte. Diss. Königsberg 1910. 25 S. 8⁰.
3760 **Fuchs, A.,** Ueber eine Frucht mit Hydrencephalocele, Encephalocele und Spina bifida. Diss. München 1909. 23 S. 8⁰.
3761 **Fuchs, L.,** Drei Fälle von Hirschsprungscher Krankheit mit besonderer Berücksichtigung der aetiologischen Momente, sowie der Therapie des Leidens. Diss. Strassburg 1908. 46 S. 8⁰.
3762 **Glückmann, H.,** Leukämie und Gicht. Diss. Berlin 1910. 41 S. 8⁰.
3763 **Gluskinos, L.,** Experimenteller und klinischer Beitrag zur Hebosteotomie. Diss. Breslau 1909. 30 S. 8⁰.
3764 **Göz, A.,** Untersuchungen von Tränendrüsen aus verschiedenen Lebensaltern. Diss. Tübingen 1908. 25 S. m. 3 Taf. 8⁰.
3765 **Grandauer, K.,** Ueber spontane Herzklappenzerreissung m. Berücksichtigung ihrer Stellung zu traumatischen Rupturen. Diss. München 1908. 33 S. 8⁰.
3766 **Grasser, A.,** Ueber Syphilis u. Tuberkulose. Diss. Strassburg 1909. 54 S. 8⁰.
3767 **Grimm, P.,** Ueber secundäres und intramedulläres Carcinom des Rückenmarkes. Diss. München 1908. 32 S. m. 2 Abb. 8⁰.
3768 **Groyssmann, E.,** Das Muskelsystem eines Hererokindes mit Berücksichtigung der Innervation. Diss. Jena 1909. 25 S. m. 2 Taf. 4⁰.
3769 **Gruss, J.,** Zwei Fälle von foetalem Ascites. Diss. Strassburg 1908. 31 S. 8⁰.
3770 **Gurewitsch, B.,** Ueber Neubildung von Talgdrüsen. Diss. Berlin 1910. 32 S. m. 3 Fig. 8⁰.
3771 **Hahn, C.,** Beitrag zur Hyperaemiebehandlung der Lungentuberculose vermittelst der Kuhn'schen Lungensaugmaske. Diss. Leipzig 1909. 57 S. 8⁰.
3772 **Hahn, H.,** Ueber Spotanluxationen bei Coxitis. Diss. 1910. 34 S. Mit 2 Abbildungen. 8⁰.
3773 **Haldenwang, O.,** Ueber echte Schenkelhalsfrakturen im kindlichen und jugendlichen Alter. Diss. Tübingen 1909. 18 S. 8⁰.
3774 **Hänel, W.,** Klinisch-experimentelle Untersuchungen über allgemeine Narkose beim Hausgeflügel, speziell bei Hühnern und Tauben. Diss. Leipzig 1908. 71 S. 8⁰.
3775 **Hartnack, Fr.,** Untersuchungen über die Giftigkeit des Phosphoroxychlorids. Diss. Bonn 1910. 45 S. 8⁰.
3776 **Hartung, J.,** Beitrag zur Chirurgie der Wanderniere. Diss. Heidelberg 1910. 36 S. 8⁰.
3777 **Hasselwander, A.,** Untersuchungen über die Ossifikation des menschlichen Fussskeletts. 2. Der Abschluss der Verknöcherungsvorgänge. Hab. München 1909. 140 S.
3778 **Haubenreisser, W.,** Ueber Macrochilie. Diss. Leipzig 1908. 38 S. 8⁰.
3779 **Haustein, H.,** Ueber hämatogene Lymphdrüsentuberkulose. Diss. Tübingen 1909. 13 S. 8⁰.
3780 **Heinsius, A.,** Ueber Eiterungen im Mediastinum. Diss. Strassburg 1909. 24 S. 8⁰.
3781 **Hennes, H.,** Die epileptischen Dämmerzustände, ihre klinische u. forensische Bedeutung. (Mit 14 kasuistischen Beiträgen). Diss. Bonn 1910. 121 S. 8⁰.
3782 **Hennig, F.,** Ueber Urethralzerreissung. Diss. Halle 1910. 42 S. Gr.-8⁰.
3783 **Henzler, G.,** Ueber einen Fall von Cysticercus racemosus der weichen Häute des Gehirns u. Rückenmarks. Diss. Tübingen 1909. 10 S. 8⁰.
3784 **Himmelreich, A.,** Ueber primäres Nierencarcinom. Diss. München 1909. 38 S. 8⁰.
3785 **Holm, K.,** Die Versorgung des Stumpfes nach der Amputation des Wurmfortsatzes. Diss. Berlin 1910. 23 S. 8⁰.

3786 **Holzbach, E.**, Die Hemmungsbildungen der Müllerschen Gänge i. Lichte der vergleichenden Anatomie und Entwicklungsgeschichte. Hab. Tübingen 1909. 57 S. 8⁰.

3787 **Hoogen, L.**, Beitrag zur Behandlung und Prognose der puerperalen Sepsis. Diss. Bonn 1910. 39 S. 8⁰.

3788 **Höpner, O.**, Dauererfolge der vom 1. X. 1893 — 30. VI. 1906 in der Leipziger Universitätsaugenklinik operierten Myopien m. besonderer Berücksichtigung der postoperativen Netzhautabhebung. Diss. Leipzig 1909. 66 S. 8⁰.

3789 **Hoesslin, H. v.**, Experimentelle Untersuchungen zur Physiologie und Pathologie des Kochsalzwechsels. Mit Beiträgen über die Wirkung des Kochsalzes auf den Umsatz und die Ausscheidung von Stickstoff und Phosphorsäure. Hab. Halle 1909. 70 S. 8⁰.

3790 **Hoth, Fr.**, Ein Fall von kongenitalem partiellen Ulnadefekt. Diss. Freiburg 1909. 16 S. 8⁰.

3791 **Hotz, G.**, Beiträge zur Pathologie der Darmbewegungen. Hab. Würzburg 1909. 64 S. m. 3 Abb. u. 9 Kurven. 8⁰.

3792 **Humbert, F.**, Der vaginale Kaiserschnitt in der Strassburger Universitäts-Frauenklinik. Diss. Strassburg 1909. 169 S. 8⁰.

3793 **Jacoby, A.**, Ueber qualitativen und quantitativen Protozoennachweis im Berliner Leitungswasser. Diss. Berlin 1909. 29 S. 8⁰.

3794 **Isserson, Th.**, Ueber die Säuglingssterblichkeit mit besonderer Berücksichtigung der Verhältnisse in Baden. Diss. Freiburg i. Br. 1909. 45 S. 8⁰.

3795 **Kagan, N.**, Beitrag zur Kenntnis der Hernia muscularis unter Berücksichtigung der in der Literatur aufgezeichneten Fälle. Diss. Breslau 1910. 37 S. 8⁰.

3796 **Kaji, K.**, Ein Fall von diffuser fibroadenomatöser Umwandlung der Mamma (Mammom). Diss. Würzburg 1909. 19 S. 8⁰.

3797 **Kamm, W.**, Gefährdung des Typhusbazillenträgers durch die eigenen Typhusbazillen. Diss. Strassburg 1909. 19 S. 8⁰.

3798 **Kamp, Th.**, Zur Kenntnis der subfascialen u. submusculären Lipome. Diss. Leipzig 1908. 22 S. 8⁰.

3799 **Kelerworm, M.**, Die Behandlung des angeborenen Klumpfusses und ihre Resultate in der orthopädischen Abteilung der Breslauer Klinik. Diss. Breslau 1910. 41 S. 8⁰.

3800 **Kepinski, W. v.**, Der Tod durch Elektrizität. Diss. München 1909. 35 S. 8⁰.

3801 **Kieselbach, A.**, Ueber ein Vorkommen von Glykogen in der Schilddrüse. Diss. Heidelberg 1909. 32 S. 8⁰.

3802 **Kirschberg, H.**, „Die Barlow'sche Krankheit und ihre Complication mit spasmophiler Diathese. Diss. Erlangen 1909. 61 S. 8⁰.

3803 **Kobayashie, M.**, Ueber experimentelle Erzeugung von peptischen Erosionen (Stigmata ventriculi). Diss. Marburg 1909. 31 S. m. 6 Abb. 8⁰.

3804 **Kobligk, E.**, Ueber einen Fall von Zuckergussleber und fibröser Polyserositis. Diss. Leipzig 1909. 52 S. 8⁰.

3805 **Kohlstock, A.**, Ueber den Einfluss der konstanten Berieselung m. heissem Wasser auf die Wundheilung. Ein Beitrag zur Thermotherapie i. d. Tierheilkunde. Diss. Leipzig 1909 47 S. 8⁰.

3806 **Koppel, L.**, Ueber die Entstehung des Massagekatarakt. Diss. Strassburg 1909. 14 S. 8⁰.

3807 **Kotte, J.**, Einige neue Fälle von Nebensymbiose (Parasymbiose). Diss. Münster 1909. 24 S. m. 3 Taf. u. 1 Fig. 8⁰.

3808 **Krauss, K.**, Zur Kasuistik der traumatischen Augenmuskellähmung nach Schädelverletzungen. Diss. Tübingen 1909. 40 S. 8⁰.

3809 **Krausse, E.**, Der Uterus didelphys beim menschlichen Weibe. Diss. Strassburg 1909. 30 S. 8⁰.

3810 **Kröber, K.**, Ueber das Vorkommen von Milchsäure und langen Bazillen im Mageninhalt. Diss. Strassbnrg 1909. 41 S. 8⁰.

3811 **Kroll, G.**, Ueber den Primäraffekt der Augapfelbindehaut. Diss. Breslau 1910. 52 S. 8⁰.

3812 **Kronheim, P.**, Ueber Elephantiasis-Arabum. (Ein Fall von Elephantiasis nach früherer Hüftgelenksluxation. Diss. Leipzig 1909. 36 S. 8⁰.

3813 **Kunz, Y.**, Ein Beitrag zur Kenntnis der Fraktura ossis navicularis tarsi. Diss. Leipzig 1908. 26 S. 8⁰.

3814 **Kyber, K.**, Ueber zwei Fälle von paradoxer Embolie. Diss. Leipzig 1909. 27 S., 1 Abb. 8⁰.

3815 **Lampe, O.**, Ueber einen Fall von Spontan-Perforation eines Meckelschen Divertikels. Diss. Leipzig 1909. 37 S. 8⁰.

3816 **Levy, O.**, Zur Casuistik der Pyometra. Diss. Strassburg 1909. 28 S. 8⁰.

3817 **Loewy, S.,** Beobachtungen und Untersuchungen an den Kindern der Hilfsschulklassen in Meiningen. Diss. Leipzig 1909. 67 S. 8⁰.
3818 **Ludwig, C.,** Ein Beitrag zur Casuistik der completen Uterusruptur. Diss. Leipzig 1909. 39 S. 8⁰.
3819 **Lühl, C.,** Ueber die Häufigkeit des Astigmatismus und seine Beziehungen zur Sehschärfe. Diss. Marburg 1909. 14 S. 8⁰.
3820 **Mächtle, H.,** Ueber die primäre Tuberkulose der mesenterialen Lymphdrüsen. Diss. Tübingen 1909. 16 S. 8⁰.
3821 **Mähnz, R.,** Beitrag zur Kasuistik der typischen Bauchdeckendesmoide. Diss. Breslau 1910. 55 S. 8⁰.
3822 **Maier, A.,** Ueber die Autolyse von Nahrungsmitteln. Diss. Heidelberg 1909. 15 S. 8⁰.
3823 **Maier, F.,** Zur Gastronomie nach Marwedel. Diss. Heidelberg 1909. 40 S. 8⁰.
3824 **Majer, H.,** Beitrag zur Lehre vom induzierten Irresein. Diss. Tübingen 1909. 35 S. 8⁰.
3825 **Manitius, S. v.,** Ueber den Prolapsus virginalis und die Dauererfolge seiner operativen Behandlung. Diss. Breslau 1910. 58 S. 8⁰.
3826 **Markarian, W.,** Kasuistischer Beitrag zu den Krankheitsbildern „Vikariierende Blutungen". Diss. Berlin 1910. 29 S. 8⁰.
3827 **Mattes, Fr.,** Ueber Darminvagination infolge von Darmtumoren nebst einem kasuistischen Beitrag aus der chirurgischen Universitätsklinik zu Freiburg i. Br. Diss. Freiburg i. B. 1909. 92 S. 8⁰.
3828 **Matthaeus, E.,** Ueber einen Fall von traumatischen entzündlichem Bauchdeckentumor. Diss. München 1908. 27 S. 8⁰.
3829 **Mendelsohn, H.,** Ueber die Diagnose des Arterienverschlusses bei Gangrän der unteren Extremität mittels des Moszkowicz'schen Verfahrens. Diss. Strassburg 1909. 16 S. 8⁰.
3830 **Mester, F.,** Ueber die Tuberkulose der Harnröhre. Diss. Tübingen 1909. 15 S. 8⁰.
3831 **Meyer, A.,** Die Behandlung der Meningitis cerebrospinalis epidemica mit dem von Kolle-Wassermann hergestellten Meningococcenheilserum. (13 Fälle. Diss. Leipzig 1909. 34 S. 8⁰.
3832 **Meyer, H.,** Bericht über 90 Friedens-Schussverletzungen. Diss. Rostock 1909. 84 S. 8⁰.
3833 **Mittelmann, C.,** Die Plasmazellen als Kriterium für die Diagnose Endometritis. Diss. Halle 1909. 55 S. 8⁰.
3834 **Molitor, J.,** Zur manuellen Lösung der Nachgeburt. Fälle aus der Bonner Frauenklinik vom 1. Oktober 1893 bis 1. Oktober 1909. Diss. Bonn 1910. 60 S. 8⁰.
3835 **Morstaff, P.,** Experimentelle Untersuchungen über Auffassung und Merkfähigkeit bei Kranken m. Korsakoffschem Symptomen-Komplex. Diss. Tübingen 1909. 46 S. 8⁰.
3836 **Müller, A.,** Das „Sérum antiscléreuse" Malherbe. Diss. Heidelberg 1909. 20 S. 8⁰
3837 **Müller, H.,** Ueber binäre Systeme, gebildet aus den Sulfaten der Alkalien und des Calciums. Diss. Göttingen 1909. 54 S. m. 1 Taf. 8⁰.
3838 **Münzenmaier, U.,** Ueber Hypertonie. Diss. Tübingen 1909. 14 S. 8⁰.
3839 **Nakamura, T.,** Strangulation des colon ascendes durch Stieldrehung einer Appendix epiplica des Colon ascendens. Diss. München 1909. 20 S. 8⁰.
3840 **Neiditsch, S.,** Zur Frage der Kontagiosität des Krebses. Diss. Berlin 1910. 38 S. 8⁰.
3841 **Nippe, M.,** Ein Beitrag zur Therapie der Ureter vaginalfistel. Diss. Leipzig 1909. 27 S. 8⁰.
3842 **Nordmark, V.,** Ueber zwei Fälle von Stieltorsion bei subserösen Uterusmyomen. Diss. Strassburg 1909. 44 S. 8⁰.
3843 **Ohl, W.,** Ueber Sabromin. Diss. Leipzig 1909. 16 S. 8⁰.
3844 **Oeller, H.,** Palpations- und Perkussionbefunde am Abdomen Obstipationskranker. Diss. Erlangen 1910. 53 S. 8⁰.
3845 **Ott, H.,** Experimentelle Untersuchungen über die Ursachen der Häufigkeit der Schädellagen. Diss. München 1908. 28 S. 8⁰.
3846 **Pagenstecher, A.,** Ueber Atiologie. Symptomatologie u. operative Behandlung der in den Jahren 1902—1907 in der Heidelberger Frauenklinik beobachteten Fälle von Rückwärtslagerung der Gebärmutter. Diss. Heidelberg 1909. 72 S. 8⁰.
3847 **Pieper, R.,** Vergleichende Untersuchungen über quantitative Eiweissbestimmung im Urin. Diss. Leipzig 1909. 20 S. 8⁰.
3848 **Plaut, F.,** Die Wassermannsche Serodiagnostik der Syphilis in ihrer Anwendung auf die Psychiatrie. Hab. München 1909. 188 S. 8⁰.
3849 **Polag, B.,** Die Berechtigung des künstlichen Abortus vom medizinischen, juristischen und nationalökonomischen Standpunkte. Diss. Strassburg 1909. 91 S. 8⁰.
3850 **Polzien, Fr.,** Die Ursachen der respiratorischen Blutdruckschwankungen. Diss. Königsberg i. Pr. 1909. 70 S. 8⁰.

3851 **Porten, E. v. d.**, Erfolge der Credé'schen Prophylaxe an der Heidelberger Frauenklinik. Diss. Heidelberg 1908. 29 S. 8⁰.

3852 **Preiser, E.**, Weitere klinische Beobachtungen über die Therapie der Diphtherie mit Pyocyanase. Diss. Leipzig 1909. 46 S. 8⁰.

3853 **Preuss, O.**, Beitrag zur pathologischen Anatomie der Geflügelcholera. Diss. 1910. 63 S. gr. 8⁰.

3854 **Puhlmann, W.**, Die Arthritis luetica simplex. Diss. Leipzig 1909. 23 S. 8⁰.

3855 **Reich, W.**, Ein Fall von angeborenem Lymphangioma cysticum des Nackens. Diss. München 1908. 32 S. 8⁰.

3856 **Reith, J. W.**, Ueber 2 Fälle von primären Sarcom des Oesophagus. Diss. Leipzig 1909. 31 S. m. 2 Taf. 8⁰.

3858 **Riedmatter, K.**, Ueber ein sarcomatoses Pseudocystom des Ligamentum rotundum sinistrum. Diss. Tübingen 1909. 16 S. 8⁰.

3859 **Ritscher, E.**, Ueber Darminvagination und ihre Therapie unter Berücksichtigung einiger Fälle der Hallenser Chirurgischen Universitätsklinik. Diss. Halle 1909. 54 S. 8⁰.

3860 **Roos, Ph.**, Klinisches über die sarkomatöse Metaplasie der Uterusmyome. Diss. Heidelberg 1908. 26 S. 8⁰.

3861 **Rosendorff, W.**, Ein Beitrag zur Kenntnis der Verdauungsleukocytose. Diss. Leipzig 1909. 30 S. 8⁰.

3862 **Rosenhauer, P.**, Ueber Syphilis der Schilddrüse. Diss. Leipzig 1909. 13 S. m. 3 Abb. u. 1 Taf. 8⁰.

3863 **Rösling, F.**, Zur Operation der Retropharyngealabscesse. Diss. Tübingen 1909. 27 S. 8⁰.

3864 **Rubin, H.**, Ueber einen Fall progressiver Paralyse von abnorm langer Dauer. Diss. Heidelberg 1910. 29 S. 8⁰.

3865 **Rubner, M.**, Ueber Kompensation und Summation von funktionellen Leistungen des Körpers. Akad. Berlin 1910. 8 S. Lex.-8⁰.

3866 **Rüdin, E.**, Ueber die klinischen Formen der Seelenstörungen bei zu lebenslänglicher Zuchthausstrafe Verurteilten. Hab. München 1909. 151 S. 8⁰.

3867 **Rust, F.**, Ueber die Beziehungen zwischen Trauma und cerebraler Arteriosklerose. Diss. Leipzig 1909. 52 S. 8⁰.

3868 **Saalbeck, A.**, Ist das Tuberkulin zur Feststellung der Tuberkulose am lebenden Hausgeflügel zu gebrauchen? Diss. Leipzig 1909. 63 S. 8⁰.

3869 **Schabasian, A.**, Zur Behandlung des Favus. Diss. Berlin 1910. 33 S. 8⁰.

3870 **Schalck, E.**, Nicht parasitäre Milzcysten. Diss. Strassburg 1909. 34 S. 8⁰.

3871 **Schepers, F.**, Ueber den Tractus cristofemoralis. Diss. Berlin 1910. 42 S. 8⁰.

3872 **Schiller, M.**, Ueber Pfählungsverletzungen. Nebst zwei kasuistischen Beiträgen. Diss. Freiburg i. Br. 1909. 48 S. 8⁰.

3873 **Schlamm, C.**, Ueber Paralysis agitans. Diss. Würzburg 1909. 40 S. 8⁰.

3874 **Schmitt, V.**, Ein Briefwechsel zwischen Josef Alexis Stoltz und Franz Carl Naegelé. Diss. Strassburg 1909. 161 S. 8⁰.

3875 **Schmotkin, S.**, Zur Kenntniss der posttraumatischen Syringomyelie. Diss. Leipzig 1909. 34 S. 8⁰.

3876 **Schönberg, Fr.**, Ueber Tetanus und seine Behandlung mit Tetanusantitoxin. Diss. Halle 1910. 40 S. m. 1 Taf. 8⁰.

3877 **Schumann, M.**, Ein Fall von chorionepitheliomähnlicher Carcinommetastase im grossen Netze. Diss. Heidelberg 1909. 24 S. 8⁰.

3878 **Schwahn, W.**, Ueber quantitativen Blutnachweis. Diss. Leipzig 1909. 30 S. 8⁰.

3879 **Siegert, C. E.**, Die Myomoperationen der Univers.-Frauenklinik zu Freiburg i. Br. vom 1. Oktober 1904 bis 1. März 1908. Diss. Freiburg i. Br. 1910. 78 S. 8⁰.

3880 **Sieskind, R.**, Ein Beitrag zur Klinik der Tumoren im Kleinhirnbrückenwinkel. Diss. Heidelberg 1909. 36 S. 8⁰.

3881 **Splittgerber, A.**, Chemische Zusammensetzung und Nährwert des Fischfleisches. Diss. Münster 1909. 58 S. 8⁰.

3882 **Springfeld, A.**, Ueber das Vorkommen von Typhusbazillen im Blut und ihren Nachweis, insbesondere aus Blutgerinnseln durch die Gallenanreicherung. Diss. Bonn 1910. 39 S. 8⁰.

3883 **Stanjek, F. E.**, Ueber Priapismus bei Leukämie. Diss. Leipzig 1909. 52 S. 8⁰.

3884 **Stechele, G.**, Ueber Chininprophylaxe bei den Schutztruppen. Diss. Leipzig 1909. 19 S. 8⁰.

3885 **Stierlin, R.**, Ueber diffuse Oesophagusektasie bei wahrscheinlich angeborener Cardiastenose. Diss. Tübingen 1909. 19 S. 8⁰.

3886 **Stöhr, O.,** Versuche zur Bestimmung der Benzolmengen, welche Tiere und Menschen aus der Luft absorbieren. Diss. Würzburg 1909. 27 S. 8°.
3887 **Strakosch, H. H.,** Beitrag zur Aetiologie der Friedreichschen Ataxie. Diss. Göttingen 1909. 31 S. 8°.
3888 **Straub, H.,** Acuter Morbus Addisonii nach Thrombose beider Nebennierenvenen. Diss. Tübingen 1909. 22 S. 8°.
3889 **Strauch, Fr. W.,** Ueber die vitale Mittellage der Lungen bei Tuberkulose und Emphysem. Diss. Halle 1910. VI, 36 S. 8°.
3890 **Strauss, H.,** Ueber die Resistenz der roten Blutkörperchen beim Ikterus. Diss. Strassburg 1908. 30 S. 8°.
3891 **Stühmer, A.,** Ueber die Hernien der Bauchwand seitlich der Mittellinie unter besonderer Berücksichtigung der Hernien der Linea Semilunaris (Spiegelii). Diss. Breslau 1910. 23 S. 8°.
3892 **Suntheim, E.,** Ueber conjugale Tabes und Paralyse. Diss. Leipzig 1909. 36 S. 8°.
3893 **Thiele, L.,** Ueber Sehstörungen durch Autosuggestion insbesondere bei Schulkindern. Diss. Rostock 1910. 31 S. 8°.
3894 **Thilo, L.,** Zur Kenntnis der Missbildungen des Herzens. Diss. Leipzig 1909. 39 S. 8°.
3895 **Thumm, M.,** Beitrag zur Anatomie primärer Optikustumoren. Diss. Tübingen 1909. 30 S. gr. 8°.
3896 **Trueb, K.,** Grössenverhältnisse des Cavum pulpae nach Altersstufen. Diss. Heidelberg 1909. 43 S. 8°.
3897 **Tschechowsky, A.,** Ueber Multiple Sklerose. Diss. Leipzig 1909. 41 S. 8°.
3898 **Usbeck, A.,** Ueber Polyposis intestinalis. Diss. Halle 1909. 47 S. 8°.
3899 **Vieth, P. H.,** Der Gehalt der Kuhmilch besonders an den verschiedenen Arten der stickstoffhaltigen Substanz bei wechselnder Ernährung. Diss. Leipzig 1909. 95 S. 8°.
3900 **Vogt, E.,** Ueber Dauererfolge bei der konservativen Behandlung der Otitis media chronica purulenta. Diss. Heidelberg 1909. 14 S. 8°.
3901 **Wachhausen, G.-A.,** Zur Behandlung der Hydrocele. Diss. Königsberg i. Pr. 1910. 31 S. m. 2 Fig. 8°.
3902 **Wentscher, C. W.,** Ueber die mechanische Behandlung von Asthma bronchiale und Emphysem. Diss. Leipzig 1909. 49 S. 8°.
3903 **Westphal, C.,** Ueber anämische, aputride Nekrose grosser Lungenpartien nach Verstopfung von Lungenarterien. Diss. München 1909. 30 S. 8°.
3904 **Wiegandt, M.,** Ein Fall von Blasenmole mit einigen seltenen Besonderheiten. Diss. Tübingen 1909. 27 S. 8°.
3905 **Winter, H.,** Ueber die Bedeutung der Tuberkulose in der Aetiologie und Pathogenese der Analfisteln. Diss. Leipzig 1909. 108 S. 8°.
3906 **Wissmann, R.,** Der Einfluss der künstlichen Verdauung auf die Spezifität des Linseneiweisses. Diss. Strassburg 1909. 14 S. 8°.
3907 **Wolff, A.,** Indikationen und Technik des vaginalen Kaiserschnittes. Diss. Breslau 1910. 31 S. 8°.
3908 **Zegla, P.,** Untersuchungen über das diastatische Ferment der Leber. Diss. Leipzig 1909. 37 S. 8°.

Beschreibende Naturwissenschaften.

(Zoologie — Botanik — Geologie — Mineralogie).

3910 **Albert, K.,** Untersuchungen über den Flach- und Vollhuf des Pferdes. Diss. Leipzig 1909. 95 S. m. 14 Abb. 8°.
3911 **Auer, E.,** Ueber einige Krokodile der Juraformation. Diss. Tübingen 1908. 77 S. 4°.
3912 **Bässler, Fr.,** Ueber den Einfluss des Dekapitierens auf die Richtung der Blätter an orthotropen Sprossen. Diss. Leipzig 1910. 26 S. 4°.
3913 **Becker, R.,** Zur Kenntnis der Mundteile und d. Kopfes der Dipteren-Larven. Diss. Freiburg i. Br. 1910. 34 S. 3 Tafeln. 8°.
3914 **Becker, Th.,** Dipteren aus Südarabien u. v. der Insel Sokôtra. Unter Mitwirkung von P. Stein, Treptow u. Villeneuve, Rambouillet. Akad. Wien 1910. 30 S. m. 5 Fig. 31×24,5 cm.
3915 **Bobisut, O.,** Ueber den Funktionswechsel der Spaltöffnungen in der Gleitzone der Nepenthes-Kannen. Akad. Wien 1910. 8 S. m. 1 Taf. gr. 8°.
3916 **Brunner, C.,** Beiträge zur vergleichenden Anatomie der Tamariaceen. Gel. Hamburg 1910. 74 S. m. 10 Abb. Lex. 8°.

3917 **Bumüller, C.,** Ueber Kalkspatkristalle von Oberscheld (Kreis Dillenburg). Diss. Marburg 1909. 52 S. 8⁰.
3918 **Burkhardtsmaier, H.,** Die geologische Gliederung der Umgegend von Betzingen-Reutlingen. Diss. Tübingen 1908. 33 S. 8⁰.
3919 **Czapek, F.,** Beiträge zur Morphologie und Physiologie der epiphytischen Orchideen Indiens. Botanische Ergebnisse der im Jahre 1907 m. Unterstützung der kaiserl. Akademie ausgeführten Reise nach Java und Britisch-Indien. Nr. VI. Akad. Wien 1909. 26 S. m. 7 Fig. gr. 8⁰.
3920 **Erdmann, R.,** Experimentelle Untersuchung der Massenverhältnisse von Plasma, Kern Chromosomen in dem sich entwickelnden Seeigelei. Diss. München 1908. 62 S. m. Tab. u. Kurven. 8⁰.
3921 **Fischer, H.,** Zur Physiologie der quergestreiften Muskeln der Säugetiere. Diss. Tübingen 1909. 47 S. 8⁰.
3922 **Friedrich, L.,** Ueber Bau und Naturgeschichte des Trypanoplasma helicis Leidy. Diss. Marburg 1909. 33 S. 8⁰.
3923 **Halit, Fr.,** Die Schliesshaut der Hoftüpfel im Xylem der Gefässkryptogamen. Diss. Bonn 1910. 32 S. m. 2 Taf. 8⁰.
3924 **Hauck, Fr.,** Morphologie des kristallinen Odenwaldes. Diss. Heidelberg 1909. 101 S. m. 1 Fig. u. 1 Tafel. 8⁰.
3925 **Häussler, E.,** Beziehungen der atmosphärischen Isothermen zu der Massenerhebung der Mitteldeutschen Gebirgsschwelle. Diss. Halle 1909. 81 S. m. 7 Karten. 8⁰.
3926 **Herrmann, W.,** Ueber das phylogenetische Alter des mechanischen Gewebesystems bei Setaria. Diss. Halle 1909. 69 S. m. 42 Fig. 8⁰.
3927 **Höhnel, Fr.,** Fragmente zur Mykologie. (IX. Mitteilg., Nr. 407—467), gleichzeitig 5. Mitteilung üb. die Ergebnisse der m. Unterstützg. der kaiserl. Akademie 1907—1908 von ihm ausgeführte Forschungsreise nach Java. Akad. Wien 1909. 92 S. m. 1 Fig. gr. 8⁰.
3928 **Hoever, R.,** Ueber die Beziehungen zwischen Kau-Muskulatur, Kiefergelenk und Zahnsystem der Säugetiere. I. Folge: Monotremata, Edentata u. Marsupialia. Diss. Bonn 1910. 41 S. 8⁰.
3929 **Lange, H.,** Studien über die Zusammensetzung Heliumführender Mineralien. Diss. Halle 1910. 34 S. m. 7 Fig. 8⁰.
3930 **Michel, E.,** Zur Kenntnis der Jahresperiode unserer Stauden. Diss. Göttingen 1909. 102 S. 8⁰.
3931 **Mintzlaff, M.,** Leber, Milz, Magen und Pankreas des Hundes. Diss. Leipzig 1909. 102 S. m. 119 Abb. 8⁰.
3932 **Moeser, W.,** Systematische Gliederung und geographische Verbreitung der afrikanischen Arten von Helichrysum Adans. (Teil I—VII.) Diss. Berlin 1909. 40 S. 8⁰.
3933 **Priehäusser, M.,** Die Nickelmagnetkieslagerstätten von Varallo-Sesia, Provinz Novara. Diss. München 1909. 15 S. 4⁰.
3934 **Reichert, K.,** Ueber die Sichtbarmachung der Geisseln und die Geisselbewegung der Bakterien. Diss. Berlin 1909. 83 S. 8⁰.
3935 **Reitler, J.,** Die Uebergangsformen zwischen typischen Skelettzellen (Bast und Libriform) und mechanisch wirksamen parenchymatischen Elementen. Diss. Berlin 1910. 48 S. m. 12 Fig. 8⁰.
3936 **Roscher, P.,** Der Kopfdarm v. Cricetus frumentarius. Eine physiologisch-anatom. Studie. 1. Mitteilg. zum Verdauungsapparat des Hamsters. Akad. Wien 1909. 64 S. m. 2 Taf. gr. 8⁰.
3937 **Rühl, A.,** Geomorphologische Studien aus Catalonien. Hab. Marburg 1909. 53 S. 8⁰.
3938 **Sack, P.,** Neue u. wenig bekannte Syrphiden des palaearktischen Faunengebietes. Progr. Frankfurt a. M. 1910. 42 S. Mit 11 Fig. 8⁰.
3939 **Schröder, D.,** Ueber den Verlauf des Welkens und die Lebenszähigkeit der Laubblätter. Diss. Göttingen 1909. 110 S. 8⁰.
3940 **Spätlich, W.,** Untersuchungen über Tetrabothrien. Ein Beitrag zur Kenntnis des Cestodenkörpers. Diss. Halle 1909. 56 S. 8⁰.
3941 **Strauss, E.,** Das Gammaridenauge. Studien über ausgebildete und rückgebildete Gammaridenaugen. Diss. Leipzig 1909. VI, 82 S. m. 6 Taf. u. 47 Abb. 4⁰.
3942 **Suhr, J.,** Biologische Modelle. Progr. Hamburg 1910. 20 S. m. 16 Fig. 8⁰.
3943 **Sulze, W.,** Ueber die elektrische Reaktion des Nervus olfactorius des Hechtes auf Doppelreizung. Diss. Leipzig 1909. 19 S. 8⁰.
3944 **Thallwitz, J.,** Beobachtungen über den Saisonpolymorphismus einiger Planktoncladoceren. Progr. Dresden-A. 1910. 46 S. m. 55 Fig. 4⁰.
3945 **Tondera, Fr.,** Vergleichende Untersuchungen über die Stärkezellen im Stengel der Dicotyledonen. Akad. Wien 1909. 70 S. m. 3 Taf. gr. 8⁰.

3946 **Trinkwalter, L.**, Ausserdeutsche Kultur- und Nutzpflanzen. Progr. Bromberg 1910. 40 S. Mit 11 Abbild. 8°.
3947 **Wegener, G.**, Die Ektoparasiten der Fische Ostpreussens. Diss. Königsberg i. Pr. 1910. 96 S. m. 45 Fig. u. 2 Taf. Gr. 8°.
3948 **Weinert, H.**, Untersuchungen über Wachstum und tropistische Bewegungserscheinungen der Rhizoiden thallöser Lebermoose. Diss. Leipzig 1909. 30 S. m. 13 Fig. 4°.
3949 **Wemmer, M.**, Die Erzlagerstätten der Eifel mit Ausschluss der näheren Umgebung von Aachen. Diss. Münster 1909. VII, 27 S. m. 1 Taf. 4°.
3950 **Wichers, J. L.**, Untersuchungen über die in den Spargeln und Spargelwurzeln enthaltenen Bestandteile. Bestimmung des Pentosangehalts verschiedener Holzpilze. Diss. Göttingen 1909. 54 S. 8°.
3951 **Wittenburg, P. v.**, Geologische Studien an der ostasiatischen Küste im Golfe Peter des Grossen. Diss. Tübingen 1909. 32 S. 8°.

Exakte Wissenschaften.

(Mathematik. — Physik. — Astronomie. — Meteorologie etc.)

3952 **Balser, L.**, Ueber die Verwendung der d. Parallelprojektion im geometrischen Unterricht. Progr. Darmstadt 1910. 30 S. 8°.
3953 **Benndorf, H.**, Die Grazer luftelektrische Station. Akad. Wien 1909. 12 S. m. 1 Fig. u. 2 Taf. gr. 8°.
3954 **Birck, O.**, Das photographische Helligkeitsverhältnis der Sonne zu Fixsternen. Diss. Göttingen 1909. 97 S. 4°.
3955 **Buchwald, E.**, Untersuchungen von Flammenspektren mit dem Vakuumbolometer. Diss. Breslau 1910. 45 S. m. 7 Fig. 8°.
3956 **Debye, P.**, Der Lichtdruck auf Kugeln von beliebigem Material. Diss. München 1908. IX, 88 S. 8°.
3957 **Doležal, E.**, Das Stampfer'sche Schreiben — Polarplanimeter. Akad. Wien 1909. 32 S. m. 5 Fig. gr. 8°.
3958 **Eder, J. M. u. E. Valenta**, Wellenlängenmessungen im sichtbaren Bezirk der Bogenspektren. 1. Tl. Die von Auer v. Welsbach entdeckten Elemente Aldebaranium und Cassiopeium. Akad. Wien 1910. 6 S. gr. 8°.
3959 **Eder, J. M., u. E. Valenta**, Wellenlängenmessungen im sichtbaren Bezirk der Bogenspektren. 2. Tl. Dysprosium, Terbium, Erbium (Neverbium) Gadolinium, Neoholmium, Yttrium, Zirkon. Lanthan, Samarium. Akad. Wien 1910. 33 S. gr. 8°.
3960 **Endrös, L.**, Messungen und Registrierungen der dem Erdboden entquellenden Emanationsmengen. Diss. München (Techn. Hochsch.) 1909. 64 S. m. VIII Taf. 8°.
3961 **Feyer, W.**, Ueber die Höldersche Funktion $Fu = e^u . \prod_{n=-\infty}^{+\infty} \left\{ \left(1-\frac{u}{n}\right)^n . e^{u+\frac{1}{2}\frac{u^2}{n}} \right\}$ u. einige verwandte Franscendente. Progr. Chemnitz 1910. 41 S. Mit 25 Figuren. 4°.
3962 **Ficker, H. v.**, Innsbrucker Föhnstudien IV. Weitere Beiträge zur Dynamik des Föhns. Akad. 1910. 61 S. m. 32 Fig. 31,5×24,5 cm.
3963 **Fischer, K.**, Ein Beitrag zur geschichteten Entladung in Geisslerröhren: Die Abhängigkeit der Schichtenlänge von Stromstärke, Druck und Gefässweite bei Stickstofffüllung. Diss. Göttingen 1909. 61 S. m. 33 Fig. 8°.
3964 **Friz, H.**, Die Darstellung willkürlicher Funktionen in Anwendung auf die Statistik. Diss. Tübingen 1908. 67 S. 8°.
3965 **Frobenius, G.**, Ueber den Fermatischen Satz. Ueber die m. e. Matrix vertauschbaren Matrizen. Akad. Berlin 1910. 14 S. 8°.
3966 **Gerth, F.**, Untersuchungen über den Einfluss der Eigendämpfung in gekoppelten elektrischen Schwingungskreisen. Diss. Halle 1909. 26 S. m. 15 Fig. 4°.
3967 **Goerges, E.**, Die Zusammensetzung der Kräfte. Diss. Halle 1909. 52 S. m. 25 Fig. 8°.
3968 **Haimberger, P. Frhr. v.**, Beiträge zur Bestimmung der Strahlenbrechung über der Meeresfläche. Diss. Danzig 1910. 45 S. m. 4 Fig. 8°.
3969 **Halmai, B.**, Beiträge zur Kenntnis der optischen Aktivität und der Entstehung der Naphtene des Erdöls. Diss. Karlsruhe 1909. 73 S. m. 2 Fig. 8°.
3970 **Hamacher, J.**, Elektrolytische Leitfähigkeit und Hydration in ihrer Beziehung zur Temperatur. Diss. Bonn 1910. 46 S. 8°.
3971 **Haussleitner, H.**, Zur Theorie der Pfaffschen Systeme. Diss. Greifswald 1909. 59 S. 8°.
3972 **Henk, O.**, Zur Methode u. Philosophie des französischen Physikers Poincaré. Progr. Barmbeck 1910. 32 S. 8°.

3973 **Hillebrand, C.**, Ueber diffuse Reflexion bei ausgedehnten Lichtquellen. Akad. Wien 1909. 18 S. m. 1 Fig, gr. 8⁰.

3973a **Hillers, W.**, Neubestimmung der Loschmidt'schen Zahl. Progr. Hamburg 1910. 58 S. 8⁰.

3974 **Hoppe, E.**, Die Elemente der Differential- u. Integralrechnung im Lehrplan des humanistischen Gymnasiums. Progr. Hamburg 1910. 34 S. 8⁰.

3975 **Huth, M. E.**, I. Ueber den Einfluss ungleicher Parasubstituenten auf den krystall.-flüssigen Zustand aromatischer Verbindungen. II. Ueber Pleochroismus und Zirkularpolarisation flüssiger Kristalle. Diss. Halle 1909. 53 S. 8⁰.

3976 **Kempe, W.**, Studien zum Barretter. Diss. Halle 1909. 22 S. m. 17 Fig. 4⁰.

3977 **Klingatsch, A.**, Ein Zweihöhenproblem in der Photogrammetrie. Akad. Wien 1909. 19 S. m. 1 Fig. gr. 8⁰.

3978 **Knopp, O.**, Untersuchungen über Thermoelemente. Diss. Halle 1909. 34 S. m. 29 Fig. 4⁰.

3979 **König, W.**, Untersuchungen über den trockenen u. heissen Sommer des Jahres 1904. Diss. Berlin 1909. 128 S. m. 11 Taf. Gr. 8⁰.

3980 **Lenk, H.**, Ueher die Natur des Erdinnern. Gel. Erlangen 1909. 18 S. 4⁰.

3981 **Mache, H.**, Messungen über die in der Atmosphäre vorhandene radioaktive Strahlung v. hohem Durchdringungsvermögen. Akad. Wien 1909. 33 S. m. 1 Fig. gr. 8⁰.

3982 **Mampell, H.**, Zur Theorie des räumlichen Sehens. Eine kritische Untersuchung. Diss. Strassburg 1909. VIII, 156 S. 8⁰.

3983 **Marsh, S.**, Untersuchungen über die Charakteristiken eines mit einer Wehneltkathode versehenen Geisslerschen Rohres, und über die Potentialverteilung in der Nähe der Anode. Diss. Göttingen 1909. 76 S. 37 Fig. u. 2 Taf. 8⁰.

3984 **Marshall, W.**, The Asymptotic Representation of the Elliptic Cylinder Functions. Diss. Zürich 1909. 26 S. 4⁰.

3985 **Martin, F.**, Vier Oxydationsstufen des Platins. Diss. Karlsruhe 1909. 61 S. 8⁰.

3986 **Masche, W.**, Physikalische Uebungen. Ein Leitfaden für die Hand des Schülers. I. Teil. Progr. Berlin 1910. 47 S. 11 Abbildungen. 8⁰.

3987 **Masing, G.**, Ueber die Bildung von Legierungen durch Druck und über die Reaktionsfähigkeit der Metalle im festen Znstande. Diss. Göttingen 1909. 47 S. m. 43 Fig. 8⁰.

3988 **Mauderli, S.**, Untersuchungen über Stabilität dynamischer Systeme in der Mechanik des Himmels. Diss. Zürich 1910. 152 S. m. 6 Taf. gr. 8⁰.

3989 **Müller H.**, Ueber exzentrisch gedrückte gegliederte Stäbe. Akad. Berlin 1910. 16 S. m. Fig. Lex. 8⁰.

3990 **Nitsche, O.**, Der arithmetische Lehrgang in symmetrischem Aufbau. Ein Grundriss. Progr. Charlottenburg 1910. 50 S. 8⁰.

3991 **Oppermann, A.**, Experimentelle Untersuchungen über den Einfluss von Störungslinien auf das Nachzeichnen einer Normalstrecke. Progr. Hamburg 1910. 43 S. m. 7 Fig. 8⁰.

3992 **Pahlen, E. v. d.**, Ueber die Wahrscheinlichkeiten von Sternverteilungen. Diss. Göttingen 1909. 42 S. m. 7 Fig. 4⁰.

3992a **Pasquier du, L. G.**, Ueber holoïde Systeme von Düotettarionen. Hab. Zürich 1909. 33 S. Gr. 8⁰.

3993 **Philippi, E.**, Ueber Ausschaltvorgänge und magnetische Funkenlöschung. Diss. Danzig 1909. 62 S. m. 44 Fig. 4⁰.

3994 **Piepenstock, H.**, Ueber die Oberflächenspannung wässriger Lösungen. Diss. Münster 1908. 74 S. 8⁰.

3995 **Przibram, K.**, Ueber die Beeinflussung der Zonenbeweglichkeit in Luft durch Dämpfe. Akad. Wien 1909. 20 S. m. 2 Fig. gr. 8⁰.

3996 **Rabich, O.**, Die Kegelschnitte im Lehrplane der Seminare. Progr. Eisenach 1910. 24 S. m. 4 Taf. 8⁰.

3997 **Richert, P.**, Die ganze rationale Funktion vierten Grades und ihre Kurven. (Fortsetzung). Progr. Berlin 1910. 19 S. 4⁰.

3998 **Richter, C.**, Dämptung elektrischer Schwingungen beim Funkenübergang in verschiedenen Gasen. Diss. Halle 1909. 17 S. m. 19 Fig. 4⁰.

3999 **Robinson, J.**, Untersuchungen über die Ausbreitung von lichtelektrischen Kathodenstrahlen im Vakuum und in verschiedenen Gasen. Diss. Göttingen 1909. 75 S. m. 30 Fig. 8⁰

4000 **Rolle, G.**, Ueber einige von den Kegelschnitten abgeleitete ebene Kurven höheren Grades. Progr. Ilmenau 1909. 34 S. Mit 17 Figuren. 8⁰.

4001 **Rose, H.**, Ueber Dispersion und Rotationsdispersion einiger natürlich-aktiver Kristalle. Diss. Göttingen 1909. 53 S. m. 2 Taf. 8⁰.

4002 **Sander, P.**, Das Ansteigen der Schallerregung bei Tönen verschiedener Höhe. Diss. Leipzig 1910. 42 S. 8⁰.
4003 **Schimanski, E.**, Die algebraischen Invarianten der projektiven Gruppen der Ebene und die geometrische Charakterisierung dieser Gruppen. Diss. Königsberg i. Pr. 1910. 95 S. m. 3 Fig. 8⁰.
4004 **Schnee, W.**, Ueber Mittelwertsformeln in der Theorie der Dirichlet'schen Reihen. Hab. Breslau 1910. 84 S. 8⁰.
4005 **Sieglerschmidt, R.**, Das Klima der Nieder-Guinea-Küste u. ihres Hinterlandes. Diss. Berlin 1910. 59 S. 8⁰.
4006 **Stuckert, L.**, Ueber die Lichtbrechung der Gase und ihre Verwendung zu anlytischen Zwecken. Diss. Karlsruhe 1910. 40 S. m. 15 Fig. Gr.-8⁰.
4007 **Trabert, W.**, Die Ursache der vertikalen Bewegungen in der Atmosphäre. Akad. Wien 1910. 18 S. m. 4 Fig. Gr.-8⁰.
4008 **Trabert, W.**, Versuch einer Bestimmung der Geschwindigkeit der absteigenden Luftbewegungen. Akad. Wien 1909. 19 S. m. 2 Fig. Gr.-8⁰.
4009 **Trabert, W.**, Der Zusammenhang zwischen den Temperaturverhältnissen der Atmosphäre und den Druck an der Erdoberfläche. Akad. Wien 1909. 15 S. m. 1 Fig. gr.-8⁰.
4010 **Vollmer, K.**, Ueber die Schwankungen der Frequenz und Intensität der Lichtbogenschwingungen. Diss. Danzig 1910. 95 S. m. 46 Fig. 8⁰.
4011 **Voss, A.**, Ueber Kurvenpaare im Raume. Akad. München 1910. 106 S.
4012 **Wacker, F.**, Ueber Gravitation und Elektromagnetismus. Diss. Tübingen 1908. 59 S. 8⁰.
4013 **Wagner, A.**, Luftelektrische Beobachtungen zu Kalocsa. Akad. Wien 1909. 32 S. m. 8 Fig. Gr.-8⁰.
4014 **Wagner, E.**, Ueber den Einfluss des hydrostatischen Druckes auf die Stellung der Metalle in der thermoelektrischen Spannungsreihe. Hab. München 1909. 46 S. 8⁰.
4015 **Weitzenböck, R.**, Zum System von 4 Ebenen im R. 4. Akad. Wien 1910. 12 S. gr.-8⁰.
4016 **Wilke, R.**, Ueber Polymorphie der kristallinischen Flüssigkeiten und über kristallinische Harze. Diss. Halle 1909. 55 S. 8⁰.
4016a **Wink, A.**, Ueber die Diskontinuitatsberichte der Gruppen aus linearen nicht infinitesimalen Substitutionen. Diss. Göttingen 1909. 60 S. u. 1 Taf. 8⁰.
4017 **Wolz, K.**, Die Bestimmung von $\frac{e}{m_e}$. Diss. Bonn 1909. 20 S. m. 2 Taf. 8⁰.
4018 **Zorn, W. F.**, Ueber die Abhängigkeit der Dämpfung in Kondensatorkreisen mit Funkenstrecke von der Gestalt und dem Material der Elektroden sowie von dem Dielektrikum in der Funkenstrecke. Diss. Berlin 1910. 63 S. m. 16 Fig. 8⁰.

Chemie.

4019 **André, R.**, Ueber die Konstitution der Amidophenolsulfonsäuren III u. IV. Diss. Bonn 1909. 34 S. 8⁰.
4020 **Ardan, A.**, Ueber Naphtene und Naphtensäuren. Diss. Karlsruhe 1910. 67 S. 8⁰.
4021 **Armes, H. P.**, Ueber Diphenylpentensäuren ($\alpha\beta$ und $\beta\gamma$). Diss. Strassburg 1909. 36 S. 8⁰.
4022 **Bagh, A.**, Ueber einige Derivate der Salicylsäure. Diss. München 1909. 88 S. 8⁰.
4023 **Bamberger, S.**, Untersuchungen über 6-Oxy-1, 2-toluylsäure. Diss. Marburg 1909. 45 S. 8⁰.
4024 **Bauriedel, Fr.**, Untersuchungen über das Platin. Hexabromoplatineate org. Ammoniumbasen. Diss. Erlangen 1910. 36 S. m. 1 Taf. 8⁰.
4025 **Becker, W.**, Zur Frage der Erdalkaliperoxydbildung. Diss. Karlsruhe 1909. 50 S. 8⁰.
4026 **Blich, J.**, Ueber die Oxydation von Stickoxydluftgemischen und ihre Löslichkeit in Alkalilauge. Diss. Dresden 1910. 64 S. 8⁰.
4027 **Borinski, P.**, Ueber die Einwirkung von Schwefeltrioxyd und dessen Chlorsubstitionsprodukten auf Schwefel, Selen und Tellur. Diss. München 1909. 51 S. 8⁰.
4028 **Bornemann, F.**, Ueber das Osmium. Analytische Bestimmung. Chloride u. Oxyde. Diss. Danzig 1910. 63 S. 8⁰.
4029 **Bosz, J. E.**, Ueber die Pyrine des 1-Benzyl-3-Methyl-5-Pyrazolons. Diss. Rostock 1909. 59 S. 8⁰.
4030 **Brune, R.**, Ueber Schwefelderivate aus o-Kresol. Diss. Marburg 1909. 57 S. 8⁰.
4031 **Caspari, F.**, Zur Kenntnis des Dicinnamenylmethans. Diss. Strassburg 1908. 80 S. 8⁰.
4032 **Dorfmüller, G.**, Ueber die Constitution des β. Bromkarmins. Diss. München (Techn. Hochsch.) 1910. 30 S. 8⁰.

4033 **Dyckerhoff, K.,** Beiträge zur Autoxydation organischer Stoffe. Diss. Karlsruhe 1910. 82 S. m. 1 Fig. 8⁰.
4034 **Filchner, H.,** Versuche zur Darstellung von Pyridonderivaten. Diss. Tübingen 1908. 48 S. 8⁰.
4035 **Fonda, G. R.,** Ueber die Einwirkung von Kohlenoxyd auf Laugen. Diss. Karlsruhe 1910. 85 S. 8⁰.
4036 **Fritzsche, H.,** Ueber den Abbau von Chlorophyll durch Alkalien. Diss. polytechn. Schule Zürich 1909. 90 S. 8⁰.
4037 **Galates, L.,** Abbau des Laudanosins. Diss. Berlin 1909. 56 S. 8⁰.
4038 **Geys, K.,** Beiträge zur chemischen Kenntnis der Gerstenspelzen. Diss. München (Techn. Hochschule) 1910. 40 S. 8⁰.
4039 **Grützner, R.,** Untersuchungen über die Kondensation von Alkyl-Nitraten u. Nitraten m. reaktionsfähigen Methengruppen. Diss. Tübingen 1908. 71 S. 8⁰.
4040 **Heiduschka, A.,** Beiträge zur Chemie und Analyse d. Fette. Hab. München 1909. 45 S. 8⁰.
4041 **Hildesheimer, A.,** Ueber einige Derivate der a-Amido-n-Buttersäure. Zur Kenntnis des o-Cyanbenzylmerkaptans. Diss. Berlin 1909. 51 S. 8⁰.
4042 **Höhn, Fr.,** Untersuchungen über Wasserstoffpersulfid. Diss. München (Techn. Hochschule) 1909. 48 S. m. 3 Fig. 8⁰.
4043 **Kellner, B.,** Untersuchungen über Perwolframate. Diss. Berlin 1909. 43 S. 8⁰.
4044 **Kessler, W.,** Die Brechung und Dispersion von Methan und Aethylen. Diss. Halle 1909. 31 S. m. 2 Fig. 8⁰.
4045 **Kittlitz, J. v.,** Beitrag zur Kenntnis der Phosphaturie. Diss. Leipzig 1909. 38 S. 8⁰.
4046 **Kleisinger, E.,** Synthesen mittels Kaliumäthylat. Diss. Tübingen 1909. 28 S. 8⁰.
4047 **Kohlmeyer, E. J.,** Ueber die Calciumfeuite, ihre Konstitution und ihr Auftreten in hüttenmännischen Prozessen. Diss. Berlin-Charlottenburg 1909. 41 S. m. 14 Fig. gr.-8⁰.
4048 **Kostenbader, E.,** Ueber die Methode der Esterkondensation und eine Erweiterung derselben. Diss. Tübingen 1909. 48 S. 8⁰.
4049 **Kubli, H.,** Zur Kenntnis der Chinonimine u. der Chinone. Diss. Zürich (Techn. Hochsch.) 1909. 79 S. 8⁰.
4050 **Lambrecht, E.,** Ueber die jodometrische Säuremessung und ihre Anwendung zum Nachweis von Hydrolyse. Diss. Hannover 1909. 55 S. m. 5 Kurven. 8⁰.
4051 **Lerch, F. v., u. E. v. Wartburg,** Ueber das Thorium D. Akad. Wien 1909. 16 S. m. 2 Fig. gr.-8⁰.
4052 **Link, L.,** Ueber die Kondensation von Alloxan mit in ω-Stellung alkylierter Acetophenonen. Diss. Berlin 1910. 55 S. 8⁰.
4053 **Lucking, H. L.,** Ein Beitrag zur Kenntnis der Hydrazinate. Diss. Heidelberg 1910. 38 S. 8⁰.
4054 **Metzger, K.,** Ueber Zirkon- und Wolframlegierungen. Diss. München (Techn. Hochschule) 1910. 55 S. 8⁰.
4055 **Neumann, P.,** Ueber Methyläther des Adrenalins. Diss. Berlin 1910. 40 S. 8⁰.
4056 **Noether, A.,** I. Beiträge zur Kenntnis von Oxydationsprodukten der Phenole. II. Ueber Derivate der Acetylsalicylsäure. Diss. Erlangen 1909. 58 S. 8⁰.
4057 **Pannwitz, P.,** Beiträge zur Chemie des Triphenylcarbinols. Diss. Stuttgart 1910. 76 S. 8⁰.
4058 **Piccard, J.-F.,** Ueber Konstitution und Farbe der Chinonimine. Diss. Zürich (Polytechn. Schule) 1909. 110 S. 8⁰.
4059 **Pollitzer, Fr.,** Ueber das Gleichgewicht der Reaktion $H_2S + 2J = 2HJ + S$ und die Dissoziation des Schwefelwasserstoffs. Diss. Berlin 1909. 32 S. 8⁰.
4060 **Reinau, E. H.,** Beiträge zur Kenntnis der Acetonoxalsäure. Diss. Bonn 1909. 115 S. 8⁰.
4061 **Reinert, E.,** Ueber das 1-Methyl-3-cyclohexanon und Derivate desselben. Diss. Stuttgart 1910. 72 S. 8⁰.
4062 **Reis, Fr.,** Chemische und physiologische Versuche mit Calciumcyanamid und mit einigen daraus hergestellten Verbindungen. Diss. Königsberg i. Pr. 1910. 36 S. 8⁰.
4063 **Remmler, H.,** Synthese des 8-Methyl-Conidins und einige Derivate des α'-Methyl-α-Aethylolpiperidins. Diss. Breslau 1910. 61 S. 8⁰.
4064 **Runge, W.,** Synthetische Versuche mit Hexahydroanilin und Hexahydro-m-toluidin. Diss. Göttingen 1909. 42 S. 8⁰.
4065 **Schäfer, R.,** Ueber die Kondensation von Benzoylameisensäureaethylester mit Ketonen. Diss. Tübingen 1908. 68 S. 8⁰.
4066 **Schenk, E.,** Ueber die Reduktion von Pinen zu Pinan, Eigenschaften und chemisches Verhalten des letzteren. Diss. München (Techn. Hochschule) 1910. 44 S. 8⁰.

4067 **Schlotterbeck, F.,** Synthesen von Ketonen und Ketonsäureestern aus Aldehyden. Hab. Würzburg 1909. 61 S. 8⁰.
4068 **Schreiner, O.,** Untersuchungen über die Systeme „Alkali-Schwefelsäure" und „Alkali-Phosphorsäure". Diss. Darmstadt 1909. 66 S. m. 7 Taf. 8⁰.
4069 **Seib, C.,** Ueber neue Reaktionen des Chloralurethans. Diss. Berlin 1910. 33 S. 8⁰.
4070 **Silberstein, W.,** Kondensation von Propionitril mit Oxalester. Diss. Tübingen 1909. 53 S. 8⁰.
4071 **Spanier, E.,** Zur Kenntnis der Wirkung d. Schwefels auf Kohlenwasserstoffe und des Schwefelgehaltes der Erdöle. Diss. Karlsruhe 1910. 64 S. m. 2 Abb. 8⁰.
4072 **Steinkopf, W.,** Beiträge zur Kenntnis des Einflusses negativer Atome und Atomgruppen bei Derivaten des Acetonitrils und Acetamids. Hab. Karlsruhe 1910. 116 S. 8⁰.
4073 **Trapp, R.,** Ueber Autokondensation von Säureamiden $R^I CONH_2$ und $R^{II} (CONH_2)_2$ beim Erhitzen unter Minderdrucken. Diss. Heidelberg 1909. 72 S. 8⁰.
4074 **Veit, K. E.,** Ueber die Ergebnisse der Kutanreaktion nach von Pirquet. Diss. Halle 1909. 32 S. m. 2 Fig. 8⁰.
4075 **Vetter, H.,** Ueber Schwefelfarbstoffe aus 1. 2. 4-Dinitrophenol. Diss. Dresden 1910. 70 S. 8⁰.
4076 **Wack, P.,** Zur Kenntnis der Trimellithsäure. Diss. Strassburg 1909. 29 S. 8⁰.
4077 **Weber, F.,** Zur Kenntnis des 1-N-Amido-3, 4-triazol (N-Amido-β, β'-pyrrodiazol) und seiner Dialkylderivate. Diss. Tübingen 1908. 71 S. 8⁰.
4078 **Weber, L. E.,** Reaktionen und Spaltungen der Brucinonsäure und anderer Abbauprodukte des Brucins. Diss. Berlin 1910. 43 S. 8⁰.
4079 **Weiller, P.,** Die Bleisilikate. Diss. Berlin-Charlottenburg 1909. 14 S. m. 2 Taf. Gr.-8⁰.
4080 **Westerkamp, A.,** Beiträge zur Kenntnis der Azo-aryl-hydrazinsulfonsäuren. Diss. Braunschweig 1910. 46 S. 8⁰.
4081 **Wolff, J.,** Ueber 2. 6-Dichlor-p-phenylendiamin. Diss. Berlin-Charlottenburg 1909. 35 S. 8⁰.
4082 **Zahn, K.,** Ueber 1, 2-Methylphelyn-glycole. Diss. Marburg 1909. 60 S. 8⁰.

Technische und Handelswissenschaften.

4083 **Dexheimer, G.,** Die Verluste in den Polschuhen von Dynamomaschinen. Diss. Karlsruhe 1910. 91 S. m. 86 Fig. 8⁰.
4084 **Goetz, H.,** Theoretische Untersuchung einer Bonjour-Lachaussée-Dampfmaschine auf Massendruck der Steuerung und Resonanz des Regulators. Diss. München (Techn. Hochsch.) 1909. 50 S. m. 108 Fig. 4⁰.
4085 **Hinlein, E.,** Ein Beitrag zur Frage der Erwärmung der elektrischen Maschinen. Diss. München (Techn. Hochsch.) 1909. 73 S. m. 31 Fig. 8⁰.
4086 **Hoening, C.,** Untersuchungen über die Bedingungen ruhigen Laufs von Drehgestellwagen für Schnellzüge. Diss. Berlin-Charlottenburg 1910. 57 S. m. 37 Fig. 8⁰.
4087 **Kröner, H.,** Zur Kritik der Turbinen-Regulatoren. Diss. Karlsruhe 1910. 75 S. m. 8 Fig. 4⁰.
4088 **Lieckfeld, A.,** Autogene Leuchtgas-Schweissmethoden. Diss. Dresden 1909. 38 S. u. 7 Taf. 8⁰.
4089 **Ludin, A.,** Der Ausbau der Niederdruckwasserkräfte. Diss. Karlsruhe 1910. 214 S. m. 9 Taf. u. 32 Abb. 8⁰.
4090 **Neuenhofer, K.,** Der Kettenfadenwächter am mechanischen Webstuhle. Diss. Hannover 1910. 35 S. m. 49 Abb. 4⁰.
4091 **Pilgrim, H.,** Gewölbe- und Rahmenberechnung für Eisenbetonkonstruktionen. Diss. Stuttgart 1910. 43 S. m. 40 Abb. 4⁰.
4092 **Plank, R.,** Thermodynamische Untersuchung des Vorgangs in der Absorptions-Kältemaschine. Auf Grund der Theorie der binären Gemische. Diss. Dresden 1910. 31 S. m. 19 Fig. 4⁰.
4093 **Pröll, A.,** Beiträge zur Theorie der Schiffsschraube. Hab. Danzig 1909. 56 S. m. 20 Fig. 8⁰.
4094 **Ruppel, F.,** Deutsche und ausländische Krankenanstalten der Neuzeit. Diss. Berlin-Charlottenburg 1910. 149 S. m. 206 Fig. 4⁰.
4095 **Sendtner, A.,** Die Bestimmung der Dampffeuchtigkeit mit dem Drosselkalorimeter und die Anwendung desselben zur Prüfung von Wasserabscheidern. Diss. München (Techn. Hochschule) 1910. 53 S. m. 37 Fig. gr.-8⁰.

4096 **Wolf, J.,** Ueber den günstigen Einfluss einer Anlage von Stauweihern im Gebiet der oberen Werra auf deren Wasserführung. Diss. Braunschweig 1910. 39 S. u. 19 Taf. gr.-8⁰.

4097 **Wolf, R.,** Experimentelle Bestätigung des Vektorendiagramms f. den Motor nach Winter-Eichberg-Latour. Diss. Dresden 1910. 63 S. m. 41 Fig. 8⁰.

Bildende Künste.

4098 **Becker, W.,** Das Poetische in den biblischen Darstellungen Rembrandts. Ein Ergänzungskapitel zu Lessings Untersuchungen über die Grenzen der Malerei und Poesie. Diss. Leipzig 1909. 162 S. 8⁰.

4099 **Binder, M. J.,** Studien zur Entwicklungsgeschichte des Malers „Jan. Scorel". Diss. Tübingen 1908. 52 S. 8⁰.

4100 **Carius, A.,** Ornamentik am oberhessischen Bauernhause. Diss. Darmstadt 1910. 16 S. m. 27 Taf. 4⁰.

4101 **Fröhlicher, E.,** Die Porträtkunst Hans Holbeins des Jüngeren und ihr Einfluss auf die Schweizerische Bildnismalerei im XVI. Jahrhundert. Diss. Basel 1909. 49 S. 8⁰.

4102 **Geiger B.,** Mafleo Verona (1574—1618) und seine Werke für die Markuskirche zu Venedig. Diss. Berlin 1910. 131 S. m. 1 Portr. 8⁰.

4103 **Heinemann, M.,** Landschaftliche Elemente in der griechischen Kunst bis Polygnot. Diss. Bonn 1910. 104 S. m. 17 Abbild. 8⁰.

4104 **Jäkel, M.,** Zur Komposition des Hans Memling. Ein Ergänzungskapitel zu Lessings Laokoon. Diss. Leipzig 1910. 90 S. 8⁰.

4105 **Ippel, A.,** Der dritte pompejanische Stil. Ein Beitrag zu seiner Geschichte. Diss. Bonn 1910. 49 S. m. 17 Abb. Gr.-8⁰.

4106 **Kehrer, H.,** Die heiligen drei Könige in Literatur und Kunst. Bd. 1. 2. Hab. München 1909. Mit 1 Taf. u. 348 Abb. 4⁰.

4107 **Klapheck, R.,** Carls des Grossen Pfalzkapelle zu Aachen. Diss. Bonn 1909. 62 S. 8⁰.

4108 **Kreplin, C.,** Die Anfänge der Gotik in Toskana. Beiträge zur Entwicklungsgeschichte der Italienischen Gotik. Diss. Leipzig 1909. 78 S. 8⁰.

4109 **Reuther, O.,** Das Wohnhaus in Bagdad und anderen Städten des Irak. Diss. Dresden 1910. 119 S. mit 261 Abbildungen. 4⁰.

4110 **Scheerer, F.,** Kirchen und Klöster der Franziskaner und Dominikaner in Thüringen. Ein Beitrag zur Kenntnis der Ordensbauweise. Diss. Dresden 1910. 148 S. m. 96 Fig. 8⁰.

4111 **Schulze, H.,** Angelo Bronzinos Werke. Diss. Heidelberg 1909. 16, LXII S. Gr.-8⁰.

4112 **Wallerstein, V.,** Die Raumbehandlung in der oberdeutschen und niederländischen Tafelmalerei der ersten Hälfte des XV. Jahrhunderts. Eine stilgeschichtliche Studie. Diss. Basel 1909. 49 S. 8⁰.

4114 **Wehrmann, M.,** Taddeo Gaddi, ein Florentiner Maler des Treconto. Progr. Stettin 1910. 20 S. m. 2 Abbild. 4⁰.

Musik.

4115 **Fischer, E.,** Beiträge zur Erforschung der chinesischen Musik nach phonographischen Aufnahmen. Diss. Berlin 1910. 30 S. m. 3 Abbild. 8⁰.

Land- u. Forstwirtschaft.

Viehzucht.

4116 **Berkhout, A. H.,** Ziele, Resultate und Zukunft der indischen Forstwirtschaft. Diss. Tübingen 1909. V, 190 S. 8⁰.

4117 **Cardas, A.,** Rumäniens Rindviehzucht. Diss. Bonn 1910. 118 S. m. 8 Abbild. 8⁰.

4118 **Frei, A.,** Untersuchungen über die Bestandteile der Haferkörner unter dem Einfluss verschiedener Witterungs- und Anbauverhältnisse. Diss. München (Techn. Hochschule) 1910. 150 S. m. 11 Taf. 8⁰.

4119 **Marur, L.,** Ueber den Hydrops des Sprunggelenkes beim Rinde. Diss. Leipzig 1909. 32 S. m. 3 Abb. 8⁰.

4120 **Möckel, O.,** Die Venen des Kopfes des Pferdes und ihre Variationen. Diss. Leipzig 1909. 84 S. m. 10 Abb. 8⁰.
4121 **Petzsche, O.,** Ueber die Neurektomie und die Dauer der durch sie erzielten Dienstfähigkeit beim Pferde. Diss. Leipzig 1908. 71 S. 8⁰.
4122 **Wendt, E.,** Der Hopfenbau in der Altmark und die Mittel zu seiner Hebnng. Diss. Leipzig 1909. 117 S. 8⁰.
4123 **Wienskowski, G. v.,** Die landwirtschaftlichen Nebenbetriebe und die Reiehs-Gewerbe-Ordnung. Diss. Tübingeu 1909. 63 S. 8⁰.
4124 **Zeciu, Z.,** Die Landwirtschaft der Dobrudscha im Laufe des 19. und am Anfange des 20. Jahrhunderts. Diss. Leipzig 1909. 52 S. 8⁰.

Verschiedenes.

(Bibliothekswesen. — Reden etc.)

4125 **Passmann, A.,** Rede zum Geburtstage Sr. Majestät des Kaisers. Progr. Duisburg-Ruhrort 1910. 6 S. 4⁰.

Redaktion.

Bei der Redaktion eingegangen:

University of California Publications:

Grinnell, J., A new cowbird of the genus Molothrus with a note on the probable genetic relationships of the north American forms. 6 S. m. Abb. 8⁰. Berkeley 1910.
Grinnell, J., Birds of the 1908 Alexander Alaska Expedition with a note on the avifaunal relationships of the prince William Sound Distrikt. 67 S. m. 2 Taf. Berkeley 1910.
Hall, H. M., Studies in ornamental trees and shrubs. 53 S. m. 11 Taf. u. 15 Fig. 8⁰. Berkeley 1910.
Heller, E., Mammals of the 1908 Alexander Alaska expedition with descriptions of the localities visited and notes on the Flora of the Prince William Sound Region. 37 S. m. 2 Taf. 8⁰. Berkeley 1910.
Kurtz, B. P., Studies in the Marvellous. 175 S. 8⁰. Berkeley 1910.
Merriam, J. C., New-mammalia from Rancho la brea. 4 S. 8⁰. Berkeley 1910.
Merriam, J. C., The skull and dentition of a primitive ichthyosaurian from the middle Triassic. 9 S. m. 1 Taf. u. 3 Abb. 8⁰. Berkeley 1910.
Merrill, W. A., On the contracted genitive in J in Latin. 22 S. 8⁰. Berkeley 1910.
Nelson, N. C., Shellmounds of the San Francisco Bay Region. 38 S. m. 4 Taf. und 1 Karte. Berkeley 1909.
Nelsen, N. C., The ellis landing Shellmound. Berkeley 1910.
Nutting, H. C., The conspiracy at Rome in 66—65 B. C. 12 S. 8⁰. Berkeley 1910.
Sapir, E., Yana Texts. 235 S. 8⁰. Berkeley 1910.
Watermann, T. T., The Religions practices of the Diegneño Indians. 72 S. 8⁰. Berkeley 1910.

P. P.

Wir beehren uns, hierdurch mitzuteilen, daß wir im Begriffe stehen, einen Neudruck der seit Jahren vergriffenen drei ersten Jahrgänge des

Bibliographischen Monatsbericht

über neu erschienene

Schul-, Universitäts- und Hochschulschriften

(Dissertationen — Programmabhandlungen — Habilitationsschriften etc.)

Unter Mitwirkung verschiedener Universitätsbehörden und Technischen Hochschulen

herausgegeben von der

Zentralstelle für Dissertationen und Programme

der Buchhandlung Gustav Fock, G. m. b. H. in Leipzig.

herzustellen.

Falls Bestellung vor dem 1. Juli 1910 erfolgt, stellen wir die neuherzustellenden ersten drei Jahrgänge für je M. 12.—, alle drei Jahrgänge zusammen für M. 35.— zur Verfügung. Nach dem 1. Juli 1910 wird der Preis pro Jahrgang auf M. 20.— erhöht.

Die übrigen Jahrgänge 4—20 stehen noch zum ursprünglichen Abonnementspreise für je M, 3.50, der Jahrgang 21 für M. 5.— zur Verfügung.

Es wird durch diesen Neudruck den Abonnenten des Bibliographischen Monatsberichts Gelegenheit geboten, diese wertvolle Bibliographie bis zum Beginn des Unternehmens zurück zu ergänzen.

Wir hoffen deshalb, daß Sie von dieser Offerte Gebrauch machen werden und sehen Ihrer Bestellung entgegen.

Leipzig. **Buchhandlung Gustav Fock,**
G. m. b. H.

Bibliographischer Monatsbericht

über neu erschienene

Schul-, Universitäts- und Hochschulschriften

(Dissertationen — Programmabhandlungen — Habilitationsschriften etc.)

Unter Mitwirkung verschiedener

Universitätsbehörden und Technischen Hochschulen

herausgegeben von der

Zentralstelle für Dissertationen und Programme

der Buchhandlung Gustav Fock G. m. b. H. in Leipzig.

XXI. Jahrg. | Leipzig, 1. Juli 1910. | No. 10.

Jährlich 12 Nos. nebst Sachregister. Preis M. 5.—. Durch jede Buchhandlung oder Postanstalt und auch direkt vom Herausgeber (Leipzig, Markgrafenstr. 6 u. Schlossg. 7/9) gegen vorherige Einsendung des Betrages franko zu beziehen.

Alle im Bibliographischen Monatsbericht verzeichneten Abhandlungen sind von der Zentralstelle für Dissertationen und Programme der Buchhandlung Gustav Fock G. m. b. H. in Leipzig sowohl direkt wie auch durch Vermittlung jeder Buchhandlung zu beziehen.

Klassische Philologie und Altertumswissenschaften.

4126 **Behrendt, C.**, De Aeneae Tactici commentario poliorcetico quaestiones selectae. Diss. Königsberg. 139 S. 8⁰.

4127 **Behrens, G.**, Quaestiones metricae. Diss. Göttingen 1909. 96 S. 8⁰.

4128 **Brauchitsch, G. v.**, Die Panathenäischen Preisamphoren. Diss. Jena 1910. 74 S. 16 Fig. 8⁰.

4129 **Büsch, Th.**, Des Euripides Hippolyt und Racines Phädra. Ein Beispiel vom Zusammenwirken auf dem Gebiete der Schullektüre. Progr. Münstereifel 1910. 23 S. 8⁰.

4130 **Conradt, C.**, Die metrische und rhythmische Komposition der Komödien des Aristophanes. Tl. I. Progr. Greifenberg P. 1910. 58 S. 4⁰.

4131 **Dietrich, W.**, Der Platonische Dialog Parmenides und die Ideenlehre. Diss. 1910. 59 S. 8⁰.

4132 **Domaszewski, A. v.**, Zwei römische Reliefs. Akad. Heidelberg 1910. 10 S. m. 4 Taf. gr. 8⁰.

4133 **Dütschke, H.**, Zwei römische Kindersarkophage aus dem zweiten Jahrhundert n. Chr. Eine archaeologische Abhandlung. Progr. Berlin 1910. 17 S. m. 1 Taf. u. 7 Abb. 4⁰.

4134 **Friedrich, W.**, De Senecae libro qui inscribitur de constantia sapientis. Diss. Giessen 1909. 128 S. 8⁰.

4135 **Geiss, A.**, Die politio in der römischen Landwirtschaft. Diss. Freiburg i. B. 1910. 55 S. 8⁰.

4136 **Henning, E.**, De tragicorum atticorum narrationibus. Diss. Göttingen 1910. 75 S. 8⁰.

4137 **Heuer, C.**, De praeceptis Romanorum euphonicis. Diss. Jena 1909. 59 S. 8⁰.

4138 **Hindenlang, L.**, Sprachliche Untersuchungen zu Theophrasts botanischen Schriften. Diss. Strassburg 1910. 200 S. 8⁰.

4139 **Kobbert, M.**, De verborum 'religio' atque 'religiosus' usu apud Romanos. Quaestiones selectae. Diss. Königsberg i. Pr. 1910. 61 S. 8⁰.

4140 **Hoffmann, W.**, Ad antiquae Atticae comoediae historiam symbolae. Diss. Berlin 1910. 41 S. 8⁰.

4141 **Höfer, O.**, Mythologisch-Epigraphisches. Progr. Dresden 1910. 37 S. 4⁰.

4142 **Jagelitz, K.,** Ueber den Verfasser der Schrift de mortibus persecutorum. Progr. Berlin 1910. 18 S. gr. 8⁰.
4143 **Jaeger, F.,** De oraculis quid veteres philosophi iudicaverint. Diss. Rostock 1910. 111 S. gr. 8⁰.
4144 **Kirchner, J.,** De Servii, carminum Vergilianorum interpretis, commentario pleniore qui dicitur. Partic. I. Progr. Brieg 1910. 20 S. 4⁰.
4145 **Kraemer, M.,** Res libraria cadentis antiquitatis Ausonii et Apollinarius Sidonii exemplis illustratus. Diss. Marburg 1909. 75 S. 8⁰.
4146 **Leopoldi,** Bemerkungen zum lateinischen Unterricht der Sexta. Progr. Waren 1910. 28 S. 4⁰.
4147 **Lewinsohn, W.,** Gegensatz und Verneinung. Studien zu Plato und Aristoteles. Diss. Berlin 1910. 84 S. 8⁰.
4148 **Link, W.,** De vocis 'sanctus' usu pagano questiones selectae. Diss. Königsberg i. Pr. 1910. 90 S. 8⁰.
4149 **Martens, L.,** Alkestis von Euripides. Festschr. Duisburg 1909. 32 S. 8⁰.
4150 **Meister, R.,** Beiträge zur griechischen Epigraphik u. Diatektologie VIII. Synoikievertrag aus dem arkad. Orchomenes. Gel. Leipzig 1910. 16 S. gr. 8⁰.
4151 **Peter, C. L. v.,** Das Problem des Zufalls in der griechischen Philosophie. Eine historisch-kritische Untersuchung. Diss. Jena 1909. VIII, 55 S. 8⁰.
4152 **Pöhlmann, R. v.,** Die Weltanschauung des Tacitus. Akad. München 1910. 90 S. gr. 8⁰.
4153 **Proskauer, C.,** Das auslautende s auf den lateinischen Inschriften. Diss. Freiburg i. Br. 1909. 99 S. 8⁰.
4154 **Reinhardt, L.,** Zur Kritik und Erklärung der Mostellaria des Plautus. Progr. Oels 1910. 12 S. 4⁰.
4155 **Reisch, E.,** Entstehung u. Wandel griechischer Göttergestalten. Gel. Wien 1909. 41 S. 8⁰
4156 **Röhrich,** Die Stellung Aristophanes zu den wichtigsten Fragen seiner Zeit. Progr. Stettin 1910. 27 S. 4⁰.
4157 **Ruckdeschel, Fr.,** Archaismen und Vulgarismen in der Sprache des Horaz. Diss. Erlangen 1910. 167 S. 8⁰.
4158 **Ruehl, C.,** De Graecis ventorum nominibus et fabulis quaestiones selectae. Diss. Marburg 1909. 62 S. 8⁰.
4159 **Schnabel, W.,** Textkritische Beiträge zu den Hiketiden des Aeschylus. Progr. Schrimm 1910. 12 S. 4⁰.
4160 **Schuster, F. X.,** Studien zu Prudentius. Diss. Würzburg 1909. 96 S. 8⁰.
4161 **Sjögren, H.,** Commentationes Tullianae de Ciceronis epistulis ad Brutum ad quintum fratrem ad Atticum quaestiones. Diss. Upsala 1910. VII, 169 S. m. 2 Taf. Lex.-8⁰.
4162 **Sondhaus, C.,** De Solonis Legibus. Diss. Jena 1909. 90 S. 8⁰.
4163 **Stengel, H.,** De Julii Valerii usu pronominum. Diss. Marburg 1909. 103 S. 8⁰.
4164 **Süss, W.,** Studien zur älteren griechischen Rhetorik. Hab. Giessen 1910. 36 S. 8⁰.
4165 **Tafel, S.,** Die Ueberlieferungsgeschichte v. Ovids Carmina amatoria. Verfolgt bis zum 11. Jhrh. Diss. Tübingen 1910. VI, 81 S. gr. 8⁰.
4166 **Walther, E.,** De indefinitae particulae quam in priscae latinitatis monumentis usu quaestiones selectae. Diss. Jena 1909. 49 S. 8⁰.
4167 **Wilamowitz-Moellendorf, U. v.,** Ueber das Θ der Ilias. Akad. Berlin 1910. 30 S. Lex.-8⁰.
4168 **Wirtz, R.,** Beiträge zur catilinarischen Verschwörung. Diss. Bonn 1910. II, 71 S. gr.-8⁰.

Neuere Philologie.

(Moderne Sprachen und Literaturgeschichte).

4169 **Allwardt, W.,** Die englischen Bühnenbearbeitungen von Shakespeares „King Richard the Second“. Diss. Rostock 1909. 131 S. 8⁰.
4170 **Bachmann, K.,** Der Einfluss von Luthers Wortschatz auf die schweizerische Literatur des 16. und 17. Jahrhunderts im Anschluss an Adam Petris Bibelglossar. Diss. Freiburg im Br. 1909. 91 S. 8⁰.
4171 **Ballweg, O.,** Das Klassizistische Drama zur Zeit Shakespeares. I. Teil Rückblick. Samuel Daniel. Diss. Freiburg i. Br. 1909. 34 S. 8⁰.
4172 **Bazardjian, R.,** Kritik über das Ibsensche Theater (Sophokles-Shakespeare-Ibsen). Kritik über Ibsen als Prophét v. Dr. E. H. Schmitt. Leipzig 1910. 219 S. 8⁰.
4173 **Behr, Fr.,** Victor Hugos „Torquemada“ unter gleicher Berücksichtigung der übrigen Dramen des Dichters. Progr. Weimar 1910. 11 S. 4⁰.
4174 **Berger, G.,** Eduard Mörike und sein Verhältnis zur schwäbischen Romantik. Progr. Kempen i. Pos. 1910. 21 S. 4⁰.

4175 **Bertin**, Grammatische Studien zu Goethe. Progr. Langenberg, Rhld. 1910. 12 S. 4⁰.
4176 **Borgwardt, P.**, The Royal Convert von Nickolas Rowe 1707. Diss. Rostock 1909. 89 S. 8⁰.
4177 **Brenke, M.**, Schillers Persönlichkeit im Verhältnis zu seinen Zeitgenossen. Progr. Elbing 1910. 14 S. 4⁰.
4178 **Breier, W.**, Eule und Nachtigall. Diss. Göttingen 1910. 59 S. 8⁰.
4179 **Bründel, H. F.**, Shakespeares two gentlemen of Verona in englischer Bühnenbearbeitung. Diss. Rostock 1909. 74 S. 8⁰.
4180 **Burckhardt, H.**, Karsthans (1521). Diss. Freiburg i. Br. 1910. 133 S. 8⁰.
4181 **Cebulla, P.**, Die Stellung des Verbums in den periphrastischen Verbalformen des Gotischen, Alt- und Mittelhochdeutschen. Diss. Breslau 1910. VI, 41 S. gr. 8⁰.
4182 **Cohn, H.**, Tiernamen als Schimpfwörter. Progr. Berlin 1910. 27 S. gr. 8⁰.
4183 **Dohm, P.**, Holsteinische Ortsnamen, die ältesten urkundlichen Belege gesammelt und erklärt. Diss. Kiel 1908. 159 S. 8⁰.
4184 **Flohrschütz, A.**, Die Sprache der Handschrift D der angelsächsischen Annalen im Ms. Cotton. Tib. B. IV. Diss. Jena 1909. 44 S. 8⁰.
4185 **Freudenberger, A.**, Ragman Roll. Ein spätmittelenglisches Gedicht. Diss. Erlangen 1909. XIV, 20 S. 8⁰.
4186 **Friedmann, W.**, Einleitung zu einer kritischen Ausgabe der Gedichte des Troubadours Arnaut de Mareuil. Hab. Leipzig 1910. 64 S. 8⁰.
4187 **Golther, W.**, Die Gralssage bei Wolfram v. Eschenbach. Gel. Rostock 1910. 24 S. gr.-8⁰.
4188 **Greven, E.**, Die Naturschilderung in den Dichter-Werken von Nikolaus Lenau. Diss. Würzburg 1909. 120 S. 8⁰.
4189 **Grünzinger, M.**, Die neuenglische Schriftsprache in den Werken des Sir Thomas More (1478—1535). Diss. Würzburg 1909. 136 S. 8⁰.
4190 **Hadlich, H.**, Der Gedankengehalt der Jungfrau von Orleans, für einen „Gesinnungsunterricht“. Progr. Greifswald 1910. 10 S. 4⁰.
4191 **Helbling, A.**, Zum 30. Todesjahr von Heinrich Leuthold. Progr. Aarau 1910. 42 S. 8⁰.
4192 **Helmle, A.**, Chateaubriand und Pierre Loti. Diss. Heidelberg [1910.] 32 S. 8⁰.
4193 **Kämmerer, M.**, Der Held des Nordens von Friedrich Baron de la Motte Fouqué und seine Stellung in der deutschen Literatur. Diss. Rostock 1909. 135 S. 8⁰.
4194 **Koch, J.**, Das Meer in der mittelhochdeutschen Epik. Diss. Münster 1910. 99 S. 8⁰.
4195 **Kottcke, W.**, Beiträge zur französischen Stilistik. Progr. Berlin 1910. 27 S. 4⁰.
4196 **Krebs, S.**, Philipp Otto Runge und Ludwig Tieck. Diss. Königsberg 1909. 53 S. 8⁰.
4197 **Kürsten, O.**, Der Vokalismus der südwestthüringischen Mundart, veranschaulicht an dem Dialekte an den Gleichen. I. Die kurzen Vokale. Progr. Erfurt 1910. 12 S. 4⁰.
4198 **Leskin, A.**, Zur Kritik des altkirchenslavischen Codex suprasliensis II. Gel. Leipzig 1910. 26 S. Lex. 8⁰.
4199 **Marcus, W.**, Choiseul und Voltaire. Progr. Ratibor 1910. 30 S. 4⁰.
4200 **Ohnesorge, W.**, Deutung des Namens Lubeck verbunden mit einer Uebersicht über die lübischen Geschichtsquellen, sowie über die verwandten Namen Mitteleuropas. Ein Beitrag zur deutschen und slavischen Ortsnamenforschung. Progr. Lübeck. 104 S. gr.-8⁰.
4201 **Olsen, M.**, Runerne paa et nyfundet fra Strom paa Hitteren. Akad. Trondhjem 1909. 20 S. 1 Tafel. 8⁰.
4202 **Olsen, M.**, Om Sproget I. De Manske runeindskriften. Akad. Christiania 1909. 26 S. 8⁰.
4203 **Pöling, W.**, Kritische Studien zu E. W. Browning. VI, 85 S. 8⁰.
4204 **Przygodda, P.**, Heinrich Laubes literarische Frühzeit. (Kapitel 1 u. 2.) Diss. Berlin 1910. 103 S. 8⁰.
4205 **Regen, E.**, Die Dramen Karolinens von Günderode. Kap. I—II. Diss. Berlin 1910. 75 S. 8⁰.
4206 **Reinhold, E.**, Ueber Sprache und Heimat des Hessischen Weihnachtsspieles. Diss. Marburg 1909. 82 S. 8⁰.
4207 **Richters, O.**, Zur historischen Syntax von interrogativem quel. Diss. Göttingen 1910. 130 S. 8⁰.
4208 **Riemann, E.**, Nordfriesland in der erzählenden Dichtung seit Anfang des 19. Jahrhunderts. Diss. Leipzig 1910. 154 S. 8⁰.
4209 **Riggert, G.**, Der syntaktische Gebrauch des Infinitivs in der altenglischen Poesie. Diss. Kiel 1909. 78 S. 8⁰.
4210 **Ripcke, L.**, Schiller und Luther. Gedächtnisrede am 10. November 1909. Progr. Rostock 1910. 13 S. 4⁰.
4211 **Rudolph, A.**, Lydgate und die Assembly of Gods. Eine Untersuchung über die Autorschaft dieses Werkes auf Grund einer Stilvergleichung. Diss. Würzburg 1909. 87 S. 8⁰.

4212 **Sänger, W.**, Der Vokal in der Kompositionsfuge in den ältesten althochdeutschen Sprachdenkmälern. Diss. Freiburg i. B. 1910. VI, 96 S. 8°.
4213 **Schmidtborn, O.**, Christoph Ernst Frhr. v. Houwal als Dramatiker. (Teildruck). Diss. Marburg 1909. 63 S. 8°.
4214 **Seibt, R.**, Mrs. Centliore und ihre Quelle Hauteroche. Progr. Berlin 1910. 27 S. 8°.
4215 **Siemerling, O.**, Das Präfix „for(e)-" in der altenglischen Verbal- und Nominalkomposition. Diss. Kiel 1909. 135 S. 8°.
4216 **Sievers, E.**, Zur Technik der Wortstellung in den Eddalliedern. I. Akad. Leipzig 1909. 36 S. Gr. 8°.
4217 **Snowacki, A.**, Exposé du qnatrième état dans les poèmes de François Coppée. Progr. Rybnik 1910. 17 S. 4°.
4218 **Spanuth, G.**, Die Familiennamen der jetzigen und früheren Schülerinnen der Victoria-Luise-Schule. Zum 50jährigen Jubelfest 1859--1909. Nach ihrer Entstehung und Bedeutung. Progr. Hameln 1909. 38 S, 8°.
4219 **Stenger, G.**, Goethe und August von Kotzebue. II. Teil. Theaterdirektor und Theaterdichter. Diss. Breslau 1910. 33 S. 8°.
4220 **Tüselmann, O.**, Ernst von Wildenbruch in Burg. Progr. Burg 1910. 16 S. 4°.
4221 **Utesch, H.**, Die Quellen der Chester-Plays. Diss. Kiel 1909, V, 96 S. 8°.
4222 **Varnhagen, H.**, De rebus quibusdam compositionem Byronis dramatis quod Manfred inscribitur praecedentibus una cum fabella sermone italico composita et in Bibliotheca Academica Erlangensi typis exusa asservata cui titulus est Novella della Figlivola del Mercetante. Univ.-Progr. Erlangen 1909. 27 S. 8°.
4223 **Venhofen, J.**, Anton Matthias Sprickmanns Jugendjahre und dichterische Frühzeit. Diss. Münster 1909. VII, 40 S. 8°.
4224 **Volkenborn, H.**, Emanuel Geibel als Uebersetzer und Nachahmer englischer Dichtungen. Diss. Münster 1910. 95 S. 8°.
4225 **Waga, Fr.**, Die Welsch-Gattung. I. Tl. Diss. Marburg 1909. 76 S. 8°.
4226 **Wallberg, E. Fr.**, Hebbels Stil in seinen ersten Tragödien „Judith" und „Genoveva". Diss. Marburg 1909. 83 S. 8°.
4227 **Wihrler, A.**, Ueber die Sprache der altfranzösischen chanson de geste Aye d'Avignon. Diss. Würzburg 1909. 60 S. 8°.
4228 **Wrage, W.**, Englische Bühnenbearbeitungen von Shakespeares King Henry IV. Part. I. Diss. Rostock 1910. X, 78 S. 8°.
4229 **Zehme, A.**, Schiller im Kampfe der Welt- und Lebensanschauungen der Gegenwart. Progr. Nordhausen 1910. 12 S. 4°.
4230 **Zenke, W.**, Synthesis und Analysis des Verbums im Ormulum. Diss. Göttingen 1910. XII, 64 S. 8°.
4231 **Ziegenrücker, E.**, Johanna Baillie's „Plays on the Passions". Diss. Rostock 1909. 90 S. 8°.

Orientalia und vergleichende Sprachwissenschaft.

4232 **Schultze, R.**, Fünfzig Psalmen in poetischer Verdeutschung. Progr. Berlin 1910. 32 S. 4°.

Theologie.

4233 **Bünger, F.**, Geschichte der Neujahrsfeier in der Kirche. Diss. Jena 1910. 151 S. 8°.
4234 **Gerhard**, Gedanken zur Pflege des konfessionellen Friedens. Progr. Prüm 1910. 10 S. 4°.

Philosophie und Psychologie.

4235 **Auer, K.**, Gottfried Plouquets Leben und Lehren. Diss. Bonn 1909. 67 S. 8°.
4236 **Anger, W.**, Die Stellung des Bösen in der philosophischen Weltanschauung Schleiermachers. Diss. Jena 1909. 60 S. 8°.
4237 **Bloch, E.**, Kritische Erörterungen über Rickert und das Problem der modernen Erkenntnistheorie. Diss. Würzburg 1909. 80 S. 8°.
4238 **Borngräber, O.**, Das Erwachen der philosophischen Spekulation der Reformationszeit, in ihrem stufenweisen Fortschreiten beleuchtet an Schwenkfeld, Thamer, Sebastian Franck von Wörd. Diss. Erlangen 1908. 63 S. 8°.
4239 **Detmar, B.**, Karneades und Hume ihre Wahrscheinlichkeitstheorie. Diss. Berlin 1910. 56 S. 8°.

4240 **Dressler, M. Chr.**, Liegt in Kants religionsphilosophischen Anschauungen der Keim zur Weiterentwicklung nach dem Schleiermacherschen Prinzip hin vom Ursprung des religiösen Bewusstseins? Diss. Erlangen 1910. 56 S.
4241 **Gabriel, P.**, Euckens Grundlinien einer neuen Lebensanschauung und sein Verhältnis zu J. G. Fichte. Diss. Erlangen 1910. VI, 45 S. 8⁰.
4242 **Greiner, W.**, Das Problem der menschlichen Willensfreiheit bei Kant und Schelling. II. Teil. Progr. Eisenach 1910. 23 S. 4⁰.
4243 **Hessen, S.**, Ueber individuelle Kausalität. Diss. Freiburg i. Br. 1909. IX, 151 S. 8⁰.
4244 **Hübner, G. W.**, Okens Naturphilosophie prinzipiell und kritisch bearbeitet. Diss. Leipzig 1909. 198 S. 8⁰.
4245 **Kerstiens, B.**, Untersuchungen zur Seelenlehre des Descartes. Diss. Münster 1909. 42 S. 8⁰.
4246 **Krösche, K.**, Wie weit stimmt die Lehre Spinozas vom Parallelismus der göttlichen Attribute überein mit der Theorie vom psychisch-physischen Parallelismus bei Fechner und Fr. Albert Lange? Diss. Erlangen 1910. 52 S. 8⁰.
4247 **Mehlis, G.**, Die Geschichtsphilosophie Auguste Comtes kritisch dargestellt. Diss. Freiburg i. Br. 1909. 158 S. 8⁰.
4248 **Ohms, H.**, Untersuchung unterwertiger Assoziationen mittels des Worterkennungsvorganges. Diss. Göttingen 1910. 84 S. 4 Fig., 40 Tab. im Text. 8⁰.
4249 **Reinmold**, Ueber Lockes Widerlegung der von Descartes aufgestellten Lehre von den angeborenen Ideen. Progr. Zeulenroda 1910. 16 S. 4⁰.
4250 **Römer, A.**, Das Causalprinzip in den Systemen des Rationalismus. Diss. Erlangen 1910. VI, 102 S. 8⁰.
4251 **Rust, H.**, Gustav Class' Philosophie dargestellt und nach ihren Voraussetzungen untersucht. Diss. Jena 1909. 44 S. 8⁰.
4252 **Schridde, G.**, Gustav Freytags Kultur- und Geschichtspsychologie. Ein Beitrag zur Geschichte der Geschichtsphilosophie. Diss. Leipzig 1910. IX, 96 S. 8⁰.
4253 **Staab, K.**, Die Gottesbeweise in der katholischen deutschen Literatur von 1850—1900. Ein Beitrag zur Geschichte der Philosophie im 19. Jahrhundert. Diss. Würzburg 1907. VI, 192 S. 8⁰.

Paedagogik.

4254 **Averdunk, H.**, Geschichte des Duisburger Gymnasium bis zur Errichtung des Königlichen Kompatronats 1303—1822 und die Liste der seit 1824 entlassenen Abiturienten. Progr. Duisburg 1910. 132 S. 3 Tafeln. 8⁰.
2455 **Becker**, Der alttestamentliche Prophetismus im Lehrplan der höheren Mädchenschulen. Progr. Zerbst 1910. 17 S. 8⁰.
4256 **Beumelburg, H.**, Die Neuordnung des höheren Mädchenschulwesens in Preussen und die Cäcilienschule II. Progr. Oldenburg 1910. 15 S. 8⁰.
4257 **Blencke**, Merkblatt für die Schüler. Progr. Hamm 1910. 4 S. 4⁰.
4258 **Brüchner, G.**, Die ästhetische Grundlage von Jean Pauls Pädagogik. Diss. Erlangen 1910. 73 S. 8⁰.
4259 **Buchholz**, Auszug aus der am 15. Oktober 1907 landesherrlich bestätigten Schulordnung für die Städt. Realschule zu Ribnitz. Progr. Ribnitz 1910. 6 S. 4⁰.
4260 **Buechler, Fr.**, Bestimmungen über die Neuordnnng des höh. Mädchenschulwesens. Progr. Tilsit 1910. 10 S. 4⁰.
4261 **Budde, G.**, Der Kampf um die Vorherrschaft der Antike im Unterricht der höheren Knabenschulen. Diss. Jena 1910. 82 S. 8⁰.
4262 **Clarke, F.**, Darstellung und Kritik der Lehrerausbildung und des Lehrerstandes Schottlands in neuerer Zeit. Diss. Jena 1909. 106 S. 3 Tab. 8⁰.
4263 **Eichler**, Die Neuordnung des höheren Mädchenschulwesens. Progr. Delitzsch 1910. 11 S. 4⁰.
4264 **Eichler, A.**, Zur Reform des Unterrichts im ersten Schuljahr. Progr. Leipzig 1910. 11 S. 8⁰.
4265 **Fulda, K.**, Idealismus und Sprachunterricht. Progr. Herford 1910. 10 S. 4⁰.
4266 **Gibson, F. H.**, Die öffentliche Verwaltung des Schulwesens in England und Wales historisch und kritisch beleuchtet. Diss. Jena 1909. 107 S. 8⁰.
4267 **Grosse, F.**, Beiträge zur Kunsterziehung. Progr. Cöthen 1910. 12 S. 8⁰.
4268 **Groth, E.**, Der Gesetzentwurf über das höhere Mädchenschulwesen in Sachsen. Progr. Leipzig 1910. 11 S. 8⁰.
4269 **Hempel**, Die Stadttöchterschulen vor und nach der Neuordnung des höheren Mädchenschulwesens vom 18. August 1908. Progr. Hannover 1910. 6 S. 4⁰.

4270 **Jensen, C.,** Auswahl u. Behandlung des physikalischen Lehrstoffes in der Obertertia. Progr. Gollnow 1910. 13 S. 4°.
4271 **Jenson, O.,** Anschauliche Mathematik. Ein Wort gegen die Mathematikfurcht. Progr. Berlin 1910. 20 S. m. 12 Fig. 4°.
4272 **Just, K.,** Das neue weibliche Bildungsideal und die Organisation unseres Mädchenlyceums. Progr. Altenburg S.-A. 1910. 7 S. 4°.
4273 **Kähler, W.,** Staat und Vaterland. Grundsätzliche Gedanken über staatsbürgerliche Bildung. Gel. Aachen 1910. 16 S. 8°.
4274 **Kirchner, B.,** Die Geschichte der Abteischule u. des Gelehrtenwesens in Werden an der Ruhr. Progr. Werden 1910. 36 S. 4°.
4275 **Kirsten, R.,** Wie ist die ausführliche Behandlung des Alten Testaments im christlichen Religionsunterricht zu rechtfertigen? Progr. Annaberg i. E. 58 S. 4°.
4276 **Korodi,** Die Neuordnung des höh. Mädchenschulwesens u. der Aufbau der II. höh. Mädchenschule zu Schöneberg. Progr. Schöneberg 1909. 14 S. 4°.
4277 **Langenbeck,** Die Kunst in der Schule. Progr. Bochum 1910. 10 S. 4°.
4278 **Lohmann,** Erziehung zum Gehorsam und zur Ordnung. Ein Wort der Verständigung mit den Eltern unserer Schülerinnen. Progr. Hannover 1910. 5 S. 4°.
4279 **Lehmann, E.,** Der Kunstgeschichtsunterricht in der höheren Mädchenschule. Progr. Leipzig 1910. 13 S. 8°.
4280 **Meyer, J.,** Die Bürgerschule für Mädchen und die mit ihr verbundenen Anstalten: Frauenschule u. Lehrinnenseminar. Progr. Crefeld 1909. 16 S. 4°.
4281 **Müller, H. F.,** Aphorismen über Religionsunterricht und Leben. Progr. Blankenburg a. Harz 1910. 25 S. 4°.
4282 **Niedieck, J.,** Das Erziehungs- und Bildungswesen unter dem letztregierenden Kurfürsten von Köln, Maximilian Franz (1784—1801) im Erzstift Köln und Vest Recklinghausen. Diss. Münster 1910. 55 S. 8°.
4283 **Nohl, W.,** Stoffverteilung in Geschichte für die 4. Klasse der höheren Mädchenschule. Progr. Nowawes 1910. 4 Tab. 4°.
4284 **Oehlke, W.,** Deutsch in Prima. Ein Lehrversuch theoretisch und praktisch dargestellt. Progr. Danzig 1910. 48 S. 8°.
4285 **Pachaly, P.,** Mädchenbildung vor hundert Jahren in Perleberg. Eine Quellenstudie. (Fortsetzung u. Schluss.) Progr. Perleberg 1910. 5 S. 4°.
4286 **Poehlmann, M.,** Die Reform der Höheren Mädchenschule. IV. Die Durchführung der Bestimmungen vom 18. August 1908. Progr. Tilsit 1910. 13 S. 8°.
4287 **Postelmann, A.,** Zur Reform des mathematischen und naturwissenschaftlichen Unterrichts auf dem Gymnasium. Progr. Bartenstein 1910. 28 S. 4°.
4288 **Riehl, A.,** Fichtes Universitätsplan. Gel. Berlin 1910. 21 S. 4°.
4289 **Rossow, C.,** Schulprogramme und Schulschriften über Leibesübungen. Inhaltsangaben und systematische Zusammenstellung. Progr. Berlin 1910. 41 S. 4°.
4290 **Röthe,** Aus den Bestimmungen über die Neuordnung des höheren Mädchenschulwesens. Progr. Myslowitz 1910. 10 S. 4°.
4291 **Schulz, P.,** Politische Grundbegriffe in der Schule. Progr. Hamburg 1910. 33 S. 4°.
4292 **Spicker, M.,** Pädagogisches; Erläuterungen und Ratschläge. Progr. Stolp i. Pom. 1910. 6 S. 4°.
4293 **Temming, E.,** Der Geschichtsunterricht und die Erziehung der Selbsttätigkeit. Progr. Greifswald 1910. 8 S., 1 Taf. 8°.
4294 **Tesdorpf,** Gedächtniszahlen für den Geschichtsunterricht. Progr. Danzig 1910. 3 S. 4°.
4295 **Tesdorpf,** Einige wichtige Zahlen für den erdkundlichen Unterricht. Progr. Danzig 1910. 1 S. 4°.
4296 **Thiele, P.,** Formen und Wortschatz des klassischen Lateins in ihrem Werte für die schulmässige Erlernung des Französischen. Progr. Berlin 1910. 32 S. 4°.
4297 **Traub, E. Fr.,** Aus der Geschichte des Schöntaler Seminars. Progr. Schöntal 1910. 28 S. 8°.
4298 **Voss, L.,** Allgemeines über die Kgl. höheren Mädchenbildungsanstalten zu Trier. Progr. Trier 1910. 10 S. 4°.
4299 **Wagner,** Die Beziehungen zwischen Schule und Haus. Progr. Altona 1910. 12 S. 4°.

Geschichte und Hilfswissenschaften.

4300 **Asal, J.,** Die Wahl Johanns XXII. Ein Beitrag zur Geschichte des avignonesischen Papsttums. Diss. Freiburg i. Br. 1909. 80 S. 8°.
4301 **Batzer, E.,** Die Handschriften der Formularsammlung des Richard von Pofi. Diss. Heidelberg 1910. 34 S. 8°.

4302 **Behnke, F.,** Diego Himénez de Encises „Los Medicis de Florencia", Giovanni Rosinis „Luisa Strozzi" und Alfred de Mussets „Lorenzaccio" in ihrem Verhältnis zur Geschichte. Diss. Berlin 1910. 147 S. 8°.
4303 **Bischoff, C.,** Studien zu P. P. Vergerio dem Aelteren. Diss. Freiburg i. Br. 1909. 97 S. 8°.
4304 **Brandt, M.,** Johann Kasimir und die pfälzische Politik in den Jahren 1588—1592. Diss. Heidelberg 1909. 98 S. 8°.
4305 **Carstenn, E.,** Elbings Verfassung zu Ausgang der polnischen Zeit. Mit einem Anhang: Johan Samuel Kienast, ein Fortsetzer der Rupson-Dewitzschen Annalen. Diss. Königsberg 1910. 74 S. 8°.
4306 **Dax, L.,** Die Universitäten und die Konzilien von Pisa und Konstanz. Diss. Freiburg i. Br. 1910. 100 S. 8°.
4307 **Böckelmann, Fr.,** Der Tag von Sedan im Licht unserer heimatlichen Geschichte. Progr. Herford 1910. 3 S. 4°.
4308 **Gebhard, W.,** Organisation der Reichsstadt Nürnberg in den letzten Jahrzehnten ihrer Selbständigkeit bis zu ihrer Einverleibung mit Bayern. Diss. Erlangen 1910. VIII, 107 S. 8°.
4309 **Günther, L.,** Der Uebergang des Fürstbistums Würzburg an Bayern. Das Ende der alten und die Anfänge der neuen Regierung. Diss. Würzburg 1910. 66 S. 8°.
4310 **Haring, E.,** Der Kriegszug des Fürsten Christian von Anhalt nach Frankreich im Jahre 1591. Progr. Magdeburg 1910. 36 S. 8°.
4311 **Henkel, A.,** Beiträge zur Geschichte der Erbmänner in der Stadt Münster. Diss. Münster 1910. IX, 59 S. 8°.
4312 **Jacob, K.,** Studien über Papst Benedict XII. (20. Dezember 1334 bis 25. April 1342.) Diss. Jena 1909. 42 S. 8°.
4313 **Klawitter, W.,** Der erste Schlesische Provinziallandtag im Jahre 1825. Diss. Breslau 1909. 101 S. 8°.
4314 **Kober, E.,** Die Wehrverfassungen Braunschweigs und seiner Nachbarstädte Hildesheim, Göttingen und Goslar im Mittelalter. Diss. Marburg 1909. 84 S. 8°.
4315 **Küster, R.,** Die Verwaltungsorganisation von Mecklenburg im 13. und 14. Jahrhundert. Diss. Freiburg i. B. 1909. 52 S. 8°.
4316 **Kolb, A. G.,** Die Kraichgauer Ritterschaft unter der Regierung des Kurfürsten Philipp von der Pfalz. Diss. Freiburg i. Br. 1909. VI, 154 S. 8°.
4317 **Lappe, J.,** Das Nordlüner Markenrecht, mit besonderer Berücksichtigung der Rechte der Stadt Lünen. Ein Beitrag zur Geschichte der westfälischen Mark. Progr. Lünen 1910. 19 S. 4°.
4318 **Leers, R.,** Mansfeldische Erbteilungen. 1420—1520. Progr. Eisleben 1910. 20 S. 4°.
4319 **Liebmann, H.,** Deutsches Land und Volk nach italienischen Berichterstattern der Reformationszeit. Diss. Jena 1910. 33 S. 8°.
4320 **Neumann, K. J.,** Entwicklung und Aufgaben der alten Geschichte. Gel. Strassburg 1910. 103 S. Lex.-8°.
4321 **Nottarp, H.,** Die Vermögensverwaltung des ministerischen Domkapitals im Mittelalter. Diss. Münster 1909. 48 S. 8°.
4322 **Peters, U.,** Die äussere Kirchenpolitik Friedrich Barbarossas bis zum Tode Rainalds von Dassel. Progr. Hamburg 1910. VII, 79 S. 8°.
4323 **Rammelt, J.,** Wer hat Magdeburg zerstört? (1631.) Progr. Wittenberg 1910. 15 S. 4°.
4324 **Rosenstock, E.,** Landfriedengerichte und Provinzialversammlungen vom neunten bis zwölften Jahrhundert. Diss. Heidelberg 1910. 36 S. 8°.
4325 **Sauer, H.,** Die ravensbergischen Gogerichte und ihre Reform im 16. Jahrhundert. Diss. Münster i. W. 1909. 83 S. 8°.
4326 **Schrieder, E.,** Verfassungsgeschichte der Stadt Hagenau in E. im Mittelalter (bis 1400) Diss. Freiburg i. B. 1909. 62 S. 8°.
4327 **Smidt, W.,** Das Chronicon Beneventani monasterii S. Sophiae. (Teil I und Anhang). Diss. Berlin 1910. 147 S. 8°.
4328 **Stenger, H.,** Verfassung und Verwaltung der Reichsstadt Donauwörth (1193—1607). Diss. Erlangen 1909. XV, 203 S. 8°.
4329 **Vetter, A.,** Bevölkerungsverhältnisse der ehemals freien Reichsstadt Mühlhausen i. Th. im 15. und 16. Jahrhundert. Diss. Leipzig 1910. VIII, 103 S. 8°.
4330 **Waldeck, O.,** Die Publizistik des Schmalkaldischen Krieges in bezug auf die Fragen nach dem Grund des Krieges und nach dem Recht des Widerstandes gegen Kaiser. Diss. Marburg 1909. 58 S. 8°.

Geographie.

4331 **Meissner, M.**, Mon voyage en France. Progr. Geestemünde 1910. 9 S. 8⁰.

Rechtswissenschaft.

4332 **Ahrendts, H.**, Die materielle Rechtskraft, ihre Wirkung und ihre sittenwidrige Ausbeutung. Diss. Jena 1909. 67 S. 8⁰.
4333 **Augustin, F.**, Eine Abhandlung aus dem Eheanfechtungsrecht. Diss. Rostock 1910. 34 S. 8⁰.
4334 **Awe, W.**, Die Rechtsverhältnisse der buchungsfreien Grundstücke nach deutschem Reichs- und Landesrecht. Diss. Rostock 1909. 86 S. 8⁰.
4335 **Ball, J.**, Die Strafprozessuale Behandlung der Verfolgungs-Verjährung. Diss. Würzburg 1910. 73 S. 8⁰.
4336 **Bandorf, R.**, Der Einfluss der Konkurs-Eröffnung auf die Geschäfts-Prozessfähigkeit und Sachlegitimation des Gemeinschuldners mit einem Anhang. Diss. Würzburg 1909. 153 S. 8⁰.
4337 **Bauer, O.**, Die Selbsthilfe im Bürgerlichen Gesetzbuche. Diss. Würzburg 1910. 50 S. 8⁰.
4338 **Baustaedt, W.**, Die entgeltliche Heiratsvermittelung nach geltendem Rechte. Diss. Jena 1909. 47 S. 8⁰.
4339 **Beisenkötter, B.**, Der Verstoss gegen die guten Sitten nach § 826 des Bürgerlichen Gesetzbuches in der praktischen Anwendung und Auslegung. Diss. Leipzig 1909. 57 S. 8⁰.
4340 **Besserer, P.**, Die Entwehrung von Grundstücken, die einem Miterben bei der Erbesauseinandersetzung zugefallen sind. Diss. Münster i. W. 1909. 57 S. 8⁰.
4341 **Bessert, A.**, Die Pflichten des stillen Gesellschafters. Diss. Leipzig 1909. 43 S. 8⁰.
4342 **Bischel, G.**, Der Werklieferungsvertrag. Diss. Tübingen 1909. 54 S. 8⁰.
4343 **Böhm, W.**, Ueber Aktionärschutz nach deutschem, englischem und französischem Recht. Diss. Erlangen 1910. 114 S. 8⁰.
4344 **Böttcher, Fr.**, Die rechtliche Bedeutung der cantela Socini nach gemeinem Recht und nach dem Recht des Bürgerlichen Gesetzbuches. Diss. Leipzig 1909. 51 S. 8⁰.
4345 **Bötzelen, H.**, Die Herabsetzung des Grundkapitals der Aktiengesellschaften. Diss. Göttingen 1910. 52 S. 8⁰.
4346 **Bretschneider, H.**, Die Verpflichtung des Kaufmanns zur Buchführung. Diss. Leipzig 1910. 67 S. 8⁰.
4347 **Bühring, L.**, Der vorläufige Erwerb des Erben nach dem deutschen Bürgerlichen Gesetzbuche. Diss. Rostock 1910. 38 S. 8⁰.
4348 **Byk, R.**, Wesen des Schiffsgläubigerrechts, insbesondere am eigenen Schiffe. Diss. Jena 1910. 48 S. 8⁰.
4349 **Cammerhoff, G.**, Welche Bedeutung hat eine Abrede, durch welche jemand einem anderen das Recht zum käuflichen Erwerbe eines bestimmten Gegenstandes einräumt? Diss. Leipzig 1910. IX, 43 S. 8⁰.
4350 **Chone, P.**, Die Rechtslage des nachstehenden Pfandgläubigers im römischen, gemeinen und deutschen bürgerlichen Recht. Diss. Würzburg 1909. 71 S. 8⁰.
4351 **Chrzescinski, W.**, Der Mäklervertrag des Handelsmäklers. Diss. Leipzig 1909. 60 S. 8⁰.
4352 **Claes, H.**, Der § 3 des Handelsgesetzbuches vom 10. Mai 1897. Diss. Leipzig 1910. 77 S. 8⁰.
4353 **Cohn, E.**, Der schwere Erfolg als gesetzlicher Grund erhöhter Strafbarkeit. Diss. Heidelberg 1910. 104 S. 8⁰.
4354 **Danckwerts, J.**, Der Spezifikationskauf (§ 375 H. G. B.). Diss. Heidelberg 1910. 35 S. 8⁰.
4355 **David, F.**, Gutgläubigkeit und Bösgläubigkeit bei Empfang einer ungerechtfertigten Bereicherung. Diss. Erlangen 1910. 34 S. 8⁰.
4356 **Denk, J.**, Die Befugnis des Konkurs- und Zwangsverwalters zur Fortführung des Gewerbebetriebes an Stelle des Schuldners. Diss. Würzburg 1910. 60 S. 8⁰.
4357 **Dewitz, Fr. v.**, Ueber Eigentumserwerb an jagdbaren Tieren. Diss. Rostock 1909. VIII, 59 S. 8⁰.
4358 **Donner, E. O.**, Der Seefrachtvertrag im internationalen Privatrecht. Diss. Göttingen 1910. IV, 63 S. 8⁰.
4359 **Dopatka, M.**, Umfang und Wirkung des Selbstkontrahierens (Vornahme von Geschäften mit sich selbst). Diss. Breslau 1909. VIII, 56 S. 8⁰.
4360 **Dryander, Fr.**, Die Fortbildung der Enteignung auf dem Gebiet des Wasserrechts. Diss. Leipzig 1910. 51 S. 8⁰.
4361 **Francke, Th.**, Der Begriff der verlorenen und der gefundenen Sache. Diss. Jena 1909 53 S. 8⁰.

4362 **Fricke, G.**, Das Verbrechen der Abtreibung. Diss. Leipzig 1909. IX, 56 S. 8⁰.
4363 **Friedburg, O.**, Die rechtliche Natur der aufschiebenden Einreden des Erben. Diss. Leipzig 1910. VIII, 90 S. 8⁰.
4364 **Friedmann, H.**, Der Stahlkammervertrag. Diss. Jena. 1909. 41 S. 8⁰.
4365 **Frisch, E.**, Die Eidesdelikte im Reichsstrafgesetzbuch. Diss. Heidelberg 1910. 98 S. 8⁰.
4366 **Gansslosor, H.**, Der Begrift der Oeffentlichkeit im Strafrecht. Diss. Münster 1909. IV, 55 S. 8⁰.
4367 **Gasser, M.**, Austritt und Ausschliessung aus Vereinen. Diss. Tübingen 1910. 58 S. 8⁰.
4368 **Gebhardt, R.**, Der Erwerb des Eigentums an Fahrnis auf Grund der Verfügung eines Nichtberechtigten nach den §§ 932—936 des Bürgerlichen Gesetzbuches. Diss. Leipzig 1909. 80 S. 8⁰.
4369 **Geile, P.**, Das Institut der Plenarentscheidungen oberster Gerichtshöfe. Diss. Leipzig 1910. 39 S. 8⁰.
4370 **Giese, H.**, Die arglistige Täuschung bei dem Vertrage zu gunsten Dritter nach dem Bürgerlichen Gesetzbuch. Diss. Jena 1909. VIII, 43 S. 8⁰.
4371 **Gillmann, K.**, Verfügung über künftige Forderungen nach dem Bürgerlichen Gesetzbuch. Diss. Heidelberg 1909. 71 S. 8⁰.
4372 **Gross, K.**, Privatrechtliche Tatbestände des Luftschiffahrtsbetriebes. Diss. Erlangen 1910. 67 S. 8⁰.
4373 **Grunewald, J.**, Die wichtigsten Bestimmungen des geltenden Mäklerrechts unter Berücksichtigung d. Entwickelung und der juristischen Natur des Mäklervertrages. Diss. Leipzig 1910. 66 S. 8⁰.
4374 **Gudewill, C. Ch.**, Das Delikt der Partiererei nach dem geltenden Recht. (§ 259 St. G. B.) Diss. Jena 1909. 28 S. 8⁰.
4375 **Haager, L.**, Der Mäklervertrag. Diss. Würzburg 1909. 61 S. 8⁰.
4376 **Hahn, R.**, Der Schleppvertrag des Binnenschiffahrtsverkehrs. Diss. Leipzig 1910. 53 S. 8⁰.
4377 **Hauck, J.**, Ueber Bürgschaft, ihre Arten und verwandte Verträge. Nach dem Recht des Bürgerlichen Gesetzbuches. Diss. Leipzig 1910. 63 S. 8⁰.
4378 **Herkt, Fr.**, Das gegenseitige gemeinschaftliche Testament und der gegenseitige Erbvertrag nach dem b rgerlichen Recht des Deutschen Reiches. Diss. Marburg. VII, 48 S. 8⁰.
4379 **Herrmann, Fr.**, Die Rechtstellung des Pflegers einer zum Erben eingesetzten Leibesfrucht und die Rechte des späteren Erben. Diss. Jena 1910. X, 46 S. 8⁰.
4380 **Hertz, O. H.**, Die rechtliche Natur des Schiffsgläubigerrechts. Diss. Göttingen 1910. 53 S. 8⁰.
4381 **Heye, H.**, Ueber die Haftung des Verkäufers von Wertpapieren. Diss. Jena 1910. 34 S. 8⁰.
4382 **Heyers, H.**, Zur Lehre vom Aufhebungsvertrage und der condictio ob camam finitam. Diss. Leipzig 1909. VI, 41 S. 8⁰.
4383 **Heyl, C.**, Das Indexrecht. Diss. Würzburg 1909. 81 S. 8⁰.
4384 **Hitzig, H. F.**, Die Herkunft des Schwurgerichts im römischen Strafprozess. Gel. Zürich 1909. 58 S. 8⁰.
4385 **Holländer, E.**, Die gewillkürte Stellvertretung. Diss. Leipzig 1910. VIII, 81 S. 8⁰.
4386 **Hoesch, L.**, Die Ehrenzahlung nach dem geltenden Rechte der Wechselordnung. Diss. Leipzig 1909. 145 S. 8⁰.
4387 **Jacobsen, E.**, Die Kollisionsklausel beim Legalübergang des Bürgerlichen Gesetzbuchs. Diss. Jena 1909. IX, 58 S. 8⁰.
4388 **Jesch, P. R.**, Die Pflichten des Spediteurs. Diss. Leipzig 1910. 67 S. 8⁰.
4389 **Igel, H. v.**, Die Nebentäterschaft. Diss. Rostock 1910. IX, 46 S. 8⁰.
4390 **Johannssen, W.**, Die Präsumtion im Prozess. Diss. Rostock 1909. 111 S. 8⁰.
4391 **Jung, P.**, Anfechtung und Schadenersatz beim Vorhandensein von Nebenmängeln eines der im § 481 B. G. B. bezeichneten Tiere. Diss. Erlangen 1910. 77 S. 8⁰.
4392 **Kellner, H.**, Die Mittel der Anstiftung in ihrer materiell-rechtlichen und prozessualen Bedeutung. Diss. Würzburg 1909. 63 S. 8⁰.
4393 **Kipping, A.**, Der Einfluss von Willensmängeln bei der Aktienzeichnung. Diss. Jena 1910. IX, 46 S. 8⁰.
4394 **Kist, Fr.**, Der Begriff der zugesicherten Eigenschaften im Sinne des § 459 II des Bürgerlichen Gesetzbuches, seine Entwickelung und Abgrenzung. Diss. Rostock 1909. 59 S. 8⁰.
4395 **Kistenmaker, H.**, Die Geschäftsfähigkeit Minderjähriger und die Zustimmung des gesetzlichen Vertreters, §§ 107—113 B. G. B. Diss. Erlangen 1910. VIII, 43 S. 8⁰.

4396 **Klauss, H.,** Die am 15. Juni 1742 von Christian VI., König von Dänemark, für Hollstein erlassene Verordnung „wegen der Erbfolge unter den Eheleuten, die dem Sächsischen Recht unterwürfig sind.“ Diss. Rostock 1910. VIII, 44 S. 8°.
4397 **Klein, M.,** Das Recht der Giebelmauer nach rheinisch-französischem Recht und nach dem Bürgerlichen Gesetzbuch. Diss. Jena 1910. 66 S. 8°.
4398 **Knoblauch, W.,** Nichtigkeit und Anfechtbarkeit einer Ehe. Diss. Heidelberg 1910. 108 S. 8°.
4399 **Koch, A.,** Das Wesen des Ranges der im Grundbuche eingetragenen Rechte. Diss. Rostock 1909. 54 S. 8°.
4400 **Koehn, E.,** Das Besitzverhältnis an gefundenen Sachen. Diss. Jena 1909. 62 S. 8°.
4401 **Kolkmann, J.,** Das Aussonderungsrecht der Ehefrau im Konkurse des Ehemannes. Diss. Rostock 1909. V, 39 S. 8°.
4402 **Köppel, W.,** Die Rechtsstellung des befreiten Vorerben im Grundbuchverkehr. Diss. Marburg 1909. IV, 50 S. 8°.
4403 **Krantz, H.,** Zur Frage des Erfinderrechts der Angestellten. Diss. Erlangen 1909. 66 S. 8°.
4404 **Lehmann, Fr.,** Rechtlich unwirksame Forderungen im Kontokurrentverkehr. Diss. Rostock 1909. 160 S. 8°.
4405 **Leipfinger, J. G.,** Der Anspruch aus der Arbeiterversicherung vom Standpunkte der verschiedenen Versicherungen aus betrachtet. Diss. Würzburg 1910. VII, 70 S. 8°.
4406 **Leonhardt, B.,** Der Handlungsreisende nach dem Handelsgesetzbuche, unter besonderer Berücksichtigung der Handelsvollmacht. Diss. Leipzig 1910. 62 S. 8°.
4407 **Linden, H.,** Kann Geschäftsführungs- und Vertretungsbefugnis dem einzigen Komplementar der Kommandit-Aktien-Gesellschaft entzogen werden, und hat dieser im Falle der Entziehung einen Anspruch auf Auflösung? Diss. Erlangen 1910. 51 S. 8°.
4408 **Lippert, H.,** Die Automobilhaftpflicht nach dem Reichsgesetz von 3. Mai 1909. Diss. Würzburg 1909. 155 S. 8°.
4409 **Loeser, F.,** Unterliegt die nach der Zahlungseinstellung des Ehemannes erfolgte hypothekarische Sicherstellung des eingebrachten Vermögens der Frau nach Eröffnung des Konkurses über das Vermögen des Mannes der Anfechtung auf Grund des § 30 der deutschen Konkursordnung? Diss. Rostock 1909. VIII, 39 S. 8°.
4410 **Lübbers, Fr.,** § 1344 B. G. B. Diss. Rostock 1909. 76 S. 8°.
4411 **Lütgens, A.,** Der Heuervertragsabschluss und seine Voraussetzungen nach der Seemannsordnung vom 2. Juni 1902. Diss. Leipzig 1909. IX, 60 S. 8°.
4412 **Markowitsch, L.,** Das Problem der Sonderrechte der Körperschaftsmitglieder. Diss. Berlin 1910. 177 S. 8°.
4413 **Markus, L.,** Der Rechtsfall der lex 62 Digestorum 17,2 im Lichte des Bürgerlichen Gesetzbuches. Diss. Rostock 1909. 61 S. 8°.
4414 **Marxheimer, M.,** Das obligatorische Vorkaufsrecht des Bürgerlichen Gesetzbuches. Diss. Marburg 1909. 121 S. 8°.
4415 **May, H. R.,** Die nachträgliche Bildung von Gesamtstrafen. Diss. Leipzig 1909. 57 S. 8°.
4416 **Meinrath, L.,** Der Garantievertrag. Diss. Rostock 1910. VIII, 45 S. 8°.
4417 **Mendelsohn, C.,** Die Leibrentenverträge. Diss. Marburg 1909. 112 S. 8°.
4418 **Meyer, W.,** Der Inhalt des Kaufmännischen Zurückbehaltungsrechts. Diss. Leipzig 1910. VIII, 58 S. 8°.
4419 **Möbius, K.,** Die Zwangsvollstreckung in die Eigentümerhypothek. Diss. Jena 1909. IX, 54 S. 8°.
4420 **Model, O.,** Die positiven Vertragsverletzungen. Diss. Jena 1909. X, 100 S. 8°.
4421 **Morgner, J. F.,** Die Einrede der Vorausklage des Bürgen im jetzt geltenden deutschen Recht. Diss. Leipzig 1910. VIII, 100 S. 8°.
4422 **Moers, W.,** Die Rechtsverhältnisse des Erbbauhauses. Diss. Münster i. W. 1910. IX, 86 S. 8°.
4423 **Mosch, H. v.,** Der Missbrauch des Sparkassenbuchs im Rechtsverkehr. Diss. Heidelberg 1910. 48 S. 8°.
4424 **Mosebach, H.,** Die offene Handelsgesellschaft im Prozess. Diss. Leipzig 1909. VIII, 29 S. 8°.
4425 **Moser, A.,** Religion und Strafrecht insbesondere die Gotteslästerung. Diss. Würzburg 1909. 105 S. 8°.
4426 **Müller, C. H.,** Die Abnahmepflicht des Käufers. Diss. Erlangen 1910. IX, 139 S. 8°.
4427 **Müller, P.,** Die Rechtsstellung des Treuhänders im Falle der §§ 1187—1189 B. G. B. Diss. Erlangen 1910. VIII, 67 S. 8°.
4428 **Neudegger, M.,** Die Gesellschaft des Bürgerlichen Gesetzbuches im Grundbuchrecht. Diss. Würzburg 1909. 76 S. 8°.

4429 **Nolden, E.,** Der aussergerichtliche Gläubigerakkord. Diss. Jena 1909. 58 S. 8⁰.
4430 **Ohnsorge, K.,** Das Nichtigkeitsurteil im Eheanfechtungsprozesse ist rechtsgestaltend. Diss. Leipzig 1910. 18 S. 8⁰.
4431 **Panizza, H.,** Hypotheken-Aufgebot nach §§ 1170, 1171 B. G. B. Diss. Würzburg 1909. VIII, 76 S. 8⁰.
4432 **Patow, R.,** Die Aufrechnung bei dem Vorhandensein mehrerer Forderungen nach gemeinem Recht und Bürgerlichen Gesetzbuche. Diss. Rostock. 97 S. 8⁰.
4433 **Pfeiffer, W.,** Die Konvaleszenz unwirksamer Rechtsgeschäfte nach dem B. G. B. Erlangen 1910. VII, 72 S. 8⁰.
4434 **Pitz, H.,** Der Kux nach dem allgemeinen Preussischen Berggesetz vom 24. Juni 1865. Diss. Marburg 1909. VIII, 65 S. 8⁰.
4435 **Platz, W.,** Das Recht des ungeborenen Kindes auf Leben. Diss. Freiburg i. Br. 1910. 32 S. 8⁰.
4436 **Ramdohr, Fr.,** Der Charakter, Inhalt und Umfang des Unterhaltsanspruches aus §§ 1601 ff B. G. B. Diss. Marburg 1909. IX, 59 S. 8⁰.
4437 **Reiserer, H.,** Eigentum an Gewässern. Diss. Würzburg 1909. VII, 50 S. 8⁰.
4438 **Relling, P.,** Der fingierte Zugang empfangsbedürftiger Willenserklärungen. Diss. Rostock 1909. VIII, 52 S. 8⁰.
4439 **Richter, W.,** Der Ausschluss des Grundeigentümers im Aufgebotsverfahren. Diss. Leipzig 1909. VIII, 33 S. 8⁰.
4440 **Rintelen, H.,** Das Inventar des Pachtgutes (B. G. B. §§ 586—589.) Diss. Heidelberg 1909. VI, 43 S. 8⁰.
4441 **Römisch, J.,** Das Prokuraindossament im Verhältnis zur Vollmachterteilung des Bürgerlichen Rechts. Diss. Leipzig 1910. VI, 46 S. 8⁰.
4442 **Roth, H.,** Die natürlichen Verbindlichkeiten im Bürgerlichen Gesetzbuche. Diss. Jena 1910. VIII, 70 S. 8⁰.
4443 **Rupé, G. N.,** Die Wechselverjährung. Diss. Leipzig 1910. VI, 48 S. 8⁰.
4444 **Sachau, O.,** Eigentum, Grundschuld, Eigentümer-Grundschuld. Diss. Rostock 1909. 60 S. 8⁰.
4445 **Salz, J.,** Beiträge zur Lehre von der Erbenhaftung vor Nachlassteilung. (Unter Berücksichtigung der geschichtlichen Entwicklung und der prozessischen Lage). Diss. Erlangen 1909. 65 S. 8⁰.
4446 **Schäfer, L.,** Die Beendigung der Erbengemeinschaft. Diss. Würzburg 1909. 115 S. 8⁰.
4447 **Schieren, M.,** Das Vergehen der Nötigung im deutschen Reichsstrafrecht (§ 240 St. G. B.) Diss. Heidelberg 1910. VIII, 106 S. 8⁰.
4448 **Schleisner, M.,** Der Erwerb eigener Aktien durch die Aktiengesellschaft. Diss. Göttingen 1910. VIII, 56 S. 8⁰.
4449 **Schneider, E.,** Die rechtliche Stellung des Gerichtsvollziehers, insbesondere unter Berücksichtigung des preussischen Rechts. Diss. Erlangen 1910. 76 S. 8⁰.
4450 **Schneidewin, K.,** Die offene Handelsgesellschaft als Erbin. Diss. Göttingen 1910. VII, 75 S. 8⁰.
4451 **Schoenermarck, C.,** Nichtigkeit und Anfechtbarkeit der Ehe nach Bürgerlichem Recht. (unter Ausschluss des prozessualen Gebietes). Diss. Leipzig 1910. 91 S. 8⁰.
4452 **Schröder, K.,** Das Pactum reservati dominii in den Quellen des römischen Rechts. Diss. Rostock 1910. X, 38 S. 8⁰.
4453 **Schütt, O.,** Die Ansprüche des Geschäftsführers ohne Auftrag gegen den Geschäftsherrn. Diss. Rostock 1910. 91 S. 8⁰.
4454 **Schwarz, A.,** Der Schiedsrichtervertrag (Das Receptum). Diss. Würzburg 1910. 98 S. 8⁰.
4455 **Schwarzkopf, E.,** Zur Rechtfertigung und rechtlichen Begründung der Kriminalverjährung. Diss. Erlangen 1910. VIII, 45 S. 8⁰.
4456 **Schwede, H.,** Mögliche Idealkonkurrenzen der Unzuchts-Verbrechen des Reichsstrafgesetzbuchs mit der tätlichen Beleidigung. Diss. Leipzig 1910. IV, 64 S. 8⁰.
4457 **Sethe, E.,** Die gemeinschaftliche Aktie im Gesellschaftsvermögen einer offenen Handelsgesellschaft. Diss. Leipzig 1910. VII, 52 S. 8⁰.
4458 **Siehr, K.,** Die nicht valutierte Grundschuld. Diss. Jena 1909. X, 67 S. 8⁰.
4459 **Sokolowski, S.,** Die Veräusserung des Handelsgeschäftes einer aufgelösten offenen Handelsgesellschaft mit Aktiven und Passiven. Diss. Rostock 1909. VI, 76 S. 8⁰.
4460 **Sommer, W.,** Die Rechtsstellung des Boten. Diss. Heidelberg 1909. VI, 36 S. 8⁰.
4461 **Steinert, J.,** Der Verkauf einer fremden Sache. Diss. Leipzig 1910. IX, 67 S. 8⁰.
4462 **Stern, H.,** Der Mäklervertrag nach bürgerlichem Recht. Diss. Marburg 1909. 74 S. 8⁰.
4463 **Strohl, K.,** Culpa als Element des Gläubigerverzugs im allgemeinen Recht, Bürgerl. Gesetzbuch und anderen modernen Kondifikationen. Diss. Würzburg 1909. 114 S. 8⁰.

4464 **Strupp, K.,** Schadenersatz wegen Ehebruchs, Eheverlassung und in ähnlichen Fällen. Diss. Heidelberg 1910. VI, 82 S. 8⁰.
4465 **Sturm, K.,** Die Landstreicherei. Diss. Würzburg 1909. 108 S. 8⁰.
4466 **Uhlemann, H.,** Die Prokura. Diss. Leipzig 1910. VIII, 30 S. 8⁰.
4467 **Ullmann, M.,** Das Handeln des Vertreters nach bestimmten Weisungen. Diss. Rostock 1910. 54 S. 8⁰.
4468 **Vater, H.,** Die Fusion unter der Ausschliessung der Liquidation nach § 306 HGB. Diss. Leipzig 1910. X, 96 S. 8⁰.
4469 **Warmuth, J.,** Der Tatbestand der Aussetzung (§ 221 R. St. G. B.). Diss. Würzburg 1909. 126 S. 8⁰.
4470 **Wedekind, A. E.,** Erklärung der l. 58 pr. D. 46, 3, besonders in ihrem Verhältnisse zur l. 23 D. 3, 5. Ein Beitrag zur Lehre von der stellvertretenden negotiorum gestio. Diss. Rostock 1910. VIII, 47 S. 8⁰.
4471 **Wegner, A.,** Die Reportgeschäfte des Börsenverkehrs. Diss. Göttingen 1909. 93 S. 8⁰.
4472 **Wein, H.,** Rücktritt vom Versuch und tätige Reue. Diss. Würzburg 1909. VI, 68 S. 8⁰.
4473 **Werdermann, C.,** Die Abnahmepflicht des Käufers. Diss. Jena 1909. VIII, 54 S. 8⁰.
4474 **Westphal, A.,** Der pressgesetzliche Berichtigungszwang (§ 11, 19 Ziffer 3 Reichspressgesetz). Nach historischen und kritischen Gesichtspunkten. Diss. Erlangen 1909. VIII, 131 S. 8⁰.
4475 **Widmann, W.,** Der Begriff des wesentlichen Bestandteils im geltenden Recht. Ein Beitrag zur Bestandteilslehre. Diss. Tübingen 1909. 73 S. 8⁰.
4476 **Windel, A.,** Die Zwangsvollstreckung in vom Boden noch nicht getrennte Früchte. Diss. Rostock 1909. VIII, 52 S. 8⁰.
4477 **Winter, B.,** Die Rechtsverhältnisse zwischen den Kindern aus einer nichtigen Ehe und ihren Eltern nach dem Bürgerlichen Gesetzbuche. Diss. Jena 1909. VIII, 40 S. 8⁰.
4478 **Witte, H.,** Die Kaufmannseigenschaft des Kommanditisten. Diss. Heidelberg 1910. 54 S. 8⁰
4479 **Woelck, K.,** Ist zur Löschung einer bezahlten Nachlasshypothek die Zustimmung des vor dem 1. Januar 1900 als Quasipupillarsubstitut Eingesetzten erforderlich? Diss. Rostock 1909. VI, 43 S. 8⁰.
4480 **Wolde, L.,** Die vorläufige Entlassung nach dem Reichsstrafgesetzbuch und dem Vorentwurf für das neue Strafgesetzbuch. Diss. Heidelberg 1910. 72 S. 8⁰.
4481 **Wolff, O.,** Die rechtliche Natur der Arbitrageklausel im Handelsverkehr. Diss. Königsberg i. Pr. 1910. 56 S. 8⁰.
4482 **Wünsche, H. A.,** Die gemeinschaftliche Brandmauer nach dem im Königreiche Sachsen geltenden Rechte. Diss. Leipzig 1909. X, 108 S. 8⁰.
4483 **Wurfschmidt, B.,** Die Gefährdung der Befriedigung durch Zwangsvollstreckung (StGB. § 288). Diss. Heidelberg 1910. VIII, 50 S. 8⁰.
4484 **Zinserling, L.,** Der richterliche Eid. Diss. Jena 1909. 144 S. 8⁰.
4485 **Ziolecki, R.,** Stehen bei einem Vertrage auf Leistung an einen Dritten diesem oder dem Versprechenempfänger die durch §§ 325, 326 B. G. B. gewährten Rechte zu? Diss. Rostock 1909. 62 S. 8⁰.

Staatswissenschaften und Volkswirtschaft.

4486 **Berthold, O.,** Die britischen Kolonien und der imperialistische Gedanke. Diss. Tübingen 1909. 145 S. 8⁰.
4487 **Biensfeldt, J.,** Johann Georg Büsch. Ein Beitrag zur Geschichte der Nationalökonomie. Diss. Erlangen 1910. 123 S. 8⁰.
4488 **Biergans, J.,** Die Wohlfahrtspflege der Stadt Aachen in den letzten Jahrhunderten des Mittelalters. Diss. Münster 1909 76 S. 8⁰.
4489 **Börner, M.,** Die deutschen Konsuln im Auslande, ihre Amtsrechte und Pflichten. Diss. Leipzig 1910. 81 S. 8⁰.
4490 **Bruder, H.,** Die Lebensmittel-Politik der Stadt Basel im Mittelalter. Diss. Freiburg i. Br. 1909. 80 S. 8⁰.
4491 **Coelsch, H.,** Deutsche Lehrlingspolitik im Handwerk. Diss. Tübingen 1909. 295 S. 8⁰.
4492 **Eckstein, G.,** Die Diskontierung von Buchforderungen in Oesterreich und Deutschland unter besonderer Berücksichtigung der Diskontierungs-Genossenschaften. Diss. Tübingen 1909. 86 S. 8⁰.
4493 **Eggeling, O.,** Die Natur, Erwerbungen und Erwerbsquellen Indo-Chinas. Diss. Bonn 1909. 172 S. 1 Karte. 8⁰.
4494 **Gaertner, Fr.,** Der Ausbau der Sozialversicherung in Oesterreich. Diss. Heidelberg 1909. 102 S. 8⁰.

4495 **Gastreich, G.**, Die vorläufige Unterstützungspflicht der Ortsarmenverbände nach § 28 des Reichsgesetzes über den Unterstützungswohnsitz. Diss. Leipzig 1910. V, 18 S. 8⁰.
4496 **Goehts, P.**, Berlin als Binnenschiffahrtsplatz. (Erster Abschnitt). Diss. Berlin 1910. VIII, 56 S. 8⁰.
4497 **Greger, A.**, Die Montanindustrie Elsass-Lothringens seit Beginn der deutschen Verwaltung. Diss. Erlangen 1909. 177 S. 8⁰.
4498 **Hägermann, G.**, Die Erklärungen der Menschen- und Bürgerrechte in den ersten amerikanischen Staatsverfassungnn. (Teildruck). Diss. Kiel 1910. 59 S. 8⁰.
4499 **Heidenreich, J. K.**, Das Armenwesen der Stadt Warburg bis zum 19. Jahrhundert, mit Berücksichtigung der wichtigsten fürstbischhöflichen-paderbornischen Bettelordnungen. Diss. Münster i. W. 1909. 87 S. 8⁰.
4500 **Heidinger, H.**, Die Lebensmittel-Politik der Stadt Zürich im Mittelalter. Diss. Freiburg i. Br. 1910. X, 99 S. 8⁰.
4501 **Heine, H.**, Die Korbflechterei in Oberfranken. Ein Beitrag zur Beurteilung ländlicher industrieller Arbeit. Diss. Erlangen 1910. 62 S. 8⁰.
4502 **Herterich, J.**, Die Unterschiede in der Rechtsstellung der Religionsgesellschaften in Bayern. Diss. Würzburg 1910. VIII, 92 S. 8⁰.
4503 **Heuschmid, H.**, Die Lebensmittel-Politik der Reichsstadt Ueberlingen bis zum Anfall an Baden. Diss. Freiburg i. Br. 1909. V, 112 S. 8⁰.
4504 **Hohmann, J.**, Das Zunftwesen der Stadt Fulda von seinen Anfängen bis zur Mitte des 17. Jahrhunderts. Diss. München 1909. 125 S. 8⁰.
4505 **Jenny, Fr.**, Ist der Papst Subjekt des Völkerrechts? Diss. Leipzig 1910. IX, 67 S. 8⁰.
4506 **Kaiser, C.**, Die Wirkungen des Handwerkergesetzes in Württemberg und Baden. Diss. Tübingen 1909. 92 S. 8⁰.
4507 **Katz, L.**, Der internationale Prisenhof. Diss. Leipzig 1910. VI, 49 S. 8⁰.
4508 **Kausen, J.**, Die Radiotelegraphie im Völkerrecht. Diss. Würzburg 1909. 95 S. 8⁰.
4509 **Klapper, E.**, Die Entwickelung der Deutschen Automobil-Industrie. Eine wirtschaftliche Monographie unter Berücksichtigung des Einflusses der Technik. Diss. Würzburg 1910. V, 111 S. 8⁰.
4510 **Krapp, L.**, Die religiöse Erziehung unehelicher Kinder nach bayerischem Staatskirchenrecht. Eine historisch-dogmatische Darstellung und Untersuchung von Streitfragen. Diss. Würzburg 1909. VI, 84 S. 8⁰.
4511 **Kuntze, H.**, Die Dardanellenfrage. Eine völkerrechtliche Studie. Diss. Würzburg 1909. 73 S. 8⁰.
4512 **Lieb, Fr.**, Die Arbeitstarifverträge. Unter besonderer Berücksichtigung der Münchener Verhältnisse. Diss. Tübingen 1909. 85 S. 8⁰.
4513 **Lins, W.**, Die thüringischen Eisenbahnverhältnisse in ihrer geschichtlichen Entwickelung und gegenwärtigen Lage dargestellt. Diss. Jena 1910. 56 S. Mit Fr. Lists Diplom und einem Brieffaksimile. 8⁰.
4514 **Marquard, O.**, Die öffentlichen Wassergenossenschaften des neuen bayrischen Wasserrechts. Diss. Erlangen 1910. VI, 61 S. 8⁰.
4515 **May, P.**, Die bayerische Zementindustrie. Diss. Marburg 1909. VIII, 77 S. 8⁰.
4516 **Meyer, F.**, Handwerkerschutz und Arbeitsbedingungen bei Vergebung öffentlicher Arbeiten, mit besonderer Berücksichtigung des deutschen Baugewerbes und seiner Tarifverträge. Diss. Hannover 1910. 120 S. 8⁰.
4517 **Mohler, C.**, Die Betriebsbeschäftigung als Grundlage des Versicherungsverhältnisses in der Arbeiterversicherung. Diss. Würzburg 1910. 49 S. 8⁰.
4518 **Müller, E. W.**, Das Wesen der parlamentarischen Budgetrechts- und der Indemnitätserteilung. Diss. Jena 1909. VIII, 64 S. 8⁰.
4519 **Müller, J.**, Heimat- und Gemeindebürgerrecht in ihrem Rechtsverhältnis zu einander. Diss. Erlangen 1909. 61 S. 8⁰.
4520 **Mürmann, A.**, Die öffentliche Meinung in Deutschland über den Grundsatz der allgegemeinen Wehrpflicht während der Jahre 1814—1819. Diss. Freiburg i. Br. 1909. V, 44 S. 8⁰.
4521 **Nickau, M.**, Der Wettbewerb in der Kleingüterbeförderung innerhalb des Reichs-Postgebiets und die Weiterbildung der Tarife, vornehmlich des Postpakettarifs. Diss. Würzburg 1909. 125 S. 8⁰.
4522 **Nolcken, M., H. Freiherr v.**, Der russische Finanzminister Graf Georg Kankrin und seine Handelspolitik. Diss. Leipzig 1909. IX, 99 S. 8⁰.
4523 **Ostermann, H. A.**, Die Staatenpflege des Reiches nach Art. 76 R. V. Diss. Leipzig 1910. 67 S. 8⁰.
4524 **Ott, Th.**, Wirtschaftliche Anpassung der modernen Lebensversicherung in Form der Versicherungsbedingungen. Diss. Heidelberg 1910. 86 S. 8⁰.

4525 **Pieper, W.**, Produktions-Bedingungen von Genossenschafts-Molkereien. Diss. Rostock. 87 S. 28 Tab. im Text. 8⁰.

4526 **Plönes, H.**, Die direkten Staatssteuern unter den Grafen und Herzögen von Geldern bis zur Zeit des Venloer Traktats (1543). Diss. Münster 1909. VIII, 56 S. 8⁰.

4527 **Rensing, F. J.**, Geschichte des Postwesens im Fürstbistum Münster. Münster 1909. IV, 88 S. 1 Karte. 8⁰.

4528 **Riemann, H.**, Preussens Domänenpolitik von 1808 bis 1909. Diss. Erlangen 1910. 42 S., 5 Anlagen. 8⁰.

4529 **Rockstroh, H. W.**, Die Entwicklung der Freizügigkeit in Deutschland, unter besonderer Würdigung der preussischen Verhältnisse. Diss. Jena 1910. XII, 122 S. 8⁰.

4530 **Röper, A.**, Die Unterseekabel. Diss. Würzburg 1909. VIII, 196 S. 8⁰.

4531 **Samter, A.**, Die Veräusserung von Staatsvermögen nach Reichs- und preussischem Landes-Staatsrecht. Diss. Würzburg 1910. II, 46 S. 8⁰.

4532 **Sapountzis, D.**, Das Polizeiverordnungsrecht in Griechenland. Diss. Leipzig 1909. 40 S. 8⁰.

4533 **Schade, A.**, Zur Lehre vom Polizeibegriff und dem Verhältnis von Eigentum und Polizei insbesonder nach sächsischem Recht. Diss. Tübingen 1909. 123 S. 8⁰.

4534 **Schöffler, G.**, Die rechtliche Natur des Eintritts in den Reichsdienst. Diss. Leipzig 1910. IV, 56 S. 8⁰.

4535 **Scheibke, A.**, Die Frist für Sanktion und Publikation von Gesetzen. Diss. Tübingen 1909. XI, 151 S. 8⁰.

4536 **Schmidt, W.**, Die Begründung der Partei Bethmann-Hollweg im Gegensatz zu der konservativen Reaktion in Preussen 1848—1851. Diss. Erlangen 1910. 99 S. 8⁰.

4537 **Schneider, W.**, Staatsbürgerliche Gesinnung und Selbstverwaltung im Wirken des Freiherrn vom Stein. Progr. Neuhaldensleben 1910. 16 S. 4⁰.

4538 **Schwarz, R.**, Grossbritanniens Handelspolitik in Ostindien. Diss. Berlin 1910. 60 S. 8⁰.

4539 **Snyckers, A.**, Die Bank von Frankreich. Organisation, Tätigkeit und Politik. Diss. Heidelberg 1910. 40 S. 8⁰.

4540 **Wagner, K.**, Die Wohnungsfrage als privatkapitalistisch-sozialkapitalistische Kontroverse. Diss. Würzburg 1910. V, 104 S. 8⁰.

4541 **Weber, Ch. L.**, Die Anfänge der Statistik in der ehemaligen Grafschaft Mark bis zum Jahre 1609. Ein Beitrag zur Finanz- und Bevölkerungsgeschichte der Grafschaft Mark. Diss. Münster 1909. 108 S. 8⁰.

4542 **Windel, W.**, Die Monopolisierung der Erzeugung und Verteilung elektrischer Energie. Diss. Würzburg 1910. 75 S. 8⁰.

4543 **Wittekind, G.**, Depotarten unter Berücksichtigung des Giro-Effekten-Depots der Bank des Berliner Kassenverein. Diss. Würzburg 1909. 95 S. 8⁰.

4544 **Wündrich, A.**, Die deutsche Siebmacherei u. Rosshaarweberei in ihrer historischen Entwicklung u. ihre gegenwärtige Lage, vornehmlich in Heinewalde. Diss. Leipzig 1910. VIII, 64 S. gr.-8⁰.

4545 **Wurz, A.**, Die Ergebnisse der direkten Staats-Steuern der Stadt Heidelberg seit Einführung der Einkommensteuer. Diss. Heidelberg 1910. 95 S. 8⁰.

4546 **Zingel, J.**, Beiträge zur Agrargeschichte des Westerwaldes. Diss. Tübingen 1909. 70 S. 8⁰.

Medizin.

4547 **Aue, J.**, Zur Lehre von der Landry'schen Paralyse. Diss. Kiel 1908. 28 S. 8⁰.

4548 **Augustin, H.**, Beitrag zur Kenntnis des Stoffwechsels bei unzureichender Ernährung. Diss. Jena 1909. 36 S. 8⁰.

4549 **Bach, W.**, Zur Frage der Bantikrankheit. Diss. Kiel 1910. 37 S. 8⁰.

4550 **Baudevin, B.**, Beitrag zur Behandlung der Lungentuberkulose mit Kochs Alt-Tuberkulin. Diss. Kiel 1910. 63 S. 8⁰.

4551 **Beer, C.**, Die Verwendung des Skopalamin Morphiums als alleiniges und als vorbereitendes Narkotium. Diss. Freiburg i. Br. 1910. 47 S. 8⁰.

4552 **Bennecke, H.**, Die Leukocytose bei Scharlach und anderen Mischinfektionen. Hab. Jena 1909. 80 S. 15 Tab. 8⁰.

4553 **Birkedal, H.**, Kasuistischer Beitrag zur Lehre von der Meningitis tuberculosa. Diss. Kiel 1909. 21 S. 8⁰.

4554 **Bloch, J.**, Ueber Cystische Tumoren der Mamma. Diss. Freiburg i. Br. 1910. 39 S. 8⁰.

4555 **Block, H.**, Beitrag zur Alkoholneuritis mit Korsakowschen Symptomenkomplex. Diss. Kiel 1910. 26 S. 8⁰.

4556 **Böhm, L.**, Hämophilie und Menstruation. Diss. Breslau 1909. 97 S. 8⁰.

4557 **Böttger, K.,** Zur Kasuistik der Cerebrospinalmeningitis. Diss. Kiel 1908. 21 S., 1 Tafel. 8⁰.
4558 **Bra, F. de,** Die Melaena neonatorum und ihre erfolgreiche Bekämpfung durch subkutane Gelatineinjektion. Diss. Berlin 1910. 34 S., 1 Tab. 8⁰.
4559 **Brennecke, E.,** Knochenregeneration bei ossalen Panaritien. Diss. Kiel 1909. 22 S. 8⁰.
4560 **Bundschuh, E.,** Ein Fall von angeborener einseitiger Augenmuskellähmung, zugleich ein Beitrag zu den Eigentümlichkeiten des Faserverlaufs im Central-Nervensystem, besonders der Pyramidenbahn. Diss. Würzburg 1909. 39 S., 6 Fig. 8⁰.
4561 **Büttner-Wobst, W.,** Ueber die Flimmerbewegung in Trachea und Bronchien des lebenden Säugetieres. Diss. Jena 1909. 29 S. 8⁰.
4562 **Curtze, E.,** Das Wachstum des Mammakarzinoms. Diss. Bonn 1909. 29 S., 1 Tafel. 8⁰.
4563 **Deimler, Th.,** Versuche über den respiratorischen Stoffwechsel im Hochgebirge. Diss. Erlangen 1910. 207 S., 12 Tab. im Text. 8⁰.
4564 **Dembowski, H.,** Ueber die desinfizierenden Bestandteile der Seifen mit besonderer Berücksichtigung der Wirkung einiger Riechstoffe. Diss. Königsberg i. Pr. 1908. 43 S. 8⁰.
4565 **Desortzen, P.,** Ueber Perforation der Gallenblase in die freie Bauchhöhle. Diss. Berlin 1910. 37 S. 8⁰.
4566 **Dettmer, A.,** Ueber biologische und chemische Wirkung der Quarzglas-Quecksilberlampe. Diss. Göttingen 1910. 52 S. 8⁰.
4567 **Dierling, H.,** Ueber diffuse Dilatation der Speiseröhre. Diss. Rostock 1910. 42 S., 1 Abb. 8⁰.
4568 **Donnerhak, R.,** Ein Fall von Extrauteringravidität mit Retention des Fötus und nachfolgender Intrauteringravidität nebst Aufzählung ähnlicher Fälle. Diss. Jena 1908. 38 S. 8⁰.
4569 **Dorsemagen, P.,** Diagnostischer Wert der Blutkryoskopie. Diss. Berlin 1909. 30 S. 8⁰.
4570 **Duis, Fr.,** Zur Lehre von Tic géneral. Diss. Kiel 1910. 31 S. 8⁰.
4571 **Eichhorn, E.,** Ueber die Resultate der in der Jenaer Klinik ausgeführten Nervennähte. Diss. Jena 1909. 33 S. 8⁰.
4572 **Elpermann, H.,** Casuistischer Beitrag zur Lehre von den Menstrual-Psychosen. Diss. Kiel 1908. 18 S. 8⁰.
4573 **Elten, M.,** Ein Beitrag zum wiederholten Kaiserschnitt. Diss. Erlangen 1910. 78 S. 8⁰.
4574 **Etscheit, L.,** Ein Fall von Muskelechinokokkus. Diss. Greifswald 1910. 20 S. 8⁰.
4575 **Fahr, G.,** Ueber die Beziehungen zwischen den elektromotorischen Erscheinungen und der Oeffnungsdauerverkürzung an gelähmten Muskeln. Diss. Würzburg 1910. 25 S., 7 Tafeln. 8⁰.
4576 **Feldmann, A.,** Ueber die Entstehung der Hasenscharten. Diss. Rostock 1910. 32 S. 8⁰.
4577 **Fleisch, P.,** Ueber Karzinommetastasen im Gehirn. 59 S. 8⁰.
4578 **Föckler, Fr.,** Krebs-Statistik nach den Befunden des Pathologischen Instituts zu Würzburg vom Jahre 1852—1908. Diss. Würzburg 1909. 31 S., 3 Tab. 8⁰.
4579 **Franke, J.,** Ueber Sturzgeburt und ihre forense Bedeutung. Diss. Berlin 1909. 29 S. 8⁰.
4580 **Franz, V.,** Kritische Betrachtungen der bisher veröffentlichten Fälle von gesundheitsschädigungen durch Essigessenz. Diss. Würzburg 1909. 53 S., 6 Tab. im Text. 8⁰.
4581 **Frick, H.,** Zur Lehre der Crampusneurose. Diss. Kiel 1909. 16 S. 8⁰.
4582 **Frick, W.,** Ueber angeborene Pektoralisdefekte. Diss. Königsberg 1910. 26 S. gr.-8⁰.
4583 **Garthaus, J.,** Die Entstehung des Magencarcinoms auf Grund eines chronischen Magengeschwürs und deren diagnostische Sicherstellung. Diss. Erlangen 1909. 28 S. m. 2 Abb. 8⁰.
4584 **Geyer, W.,** Beitrag zur Differentialdiagnose der Herkunft von Knochen in forensischer Beziehung und spezieller Berücksichtigung der histologischen Verhältnisse. Diss. Jena 1910. 26 S. mit 4 Tafeln. 8⁰.
4585 **Ginsburg, Ch.,** Ueber Blutungen bei Tubargravidität trotz schon bestehender Hämatocele. Diss. Freiburg im Br. 1910. 37 S. 8⁰.
4586 **Glückmann, S.,** Leukämie und Gicht. Diss. Berlin 1910. 42 S. 8⁰.
4587 **Gordon, B.,** Leber- und Gallenblasenerkrankungen in Schwangerschaft und Wochenbett. Diss. Freiburg i. Br. 1910. 33 S. 8⁰.
4588 **Grämer, C. W.,** Zur Kenntnis der Orbitalfrakturen. Diss. Jena 1909. 25 S. 8⁰.
4589 **Groeneveld, E.,** Zur Symptomatologie der gekreuzten Lähmung. Diss. Kiel 1909. 15 S. 8⁰.
4590 **Hase, K.,** Ein Fall von akuter-apoplektiformer Bulbärparalyse. Diss. Kiel 1909. 39 S. 8⁰.
4591 **Helmholz, W.,** Vergleich zwischen der Galtonpfeife und dem Schulzeschen Monochord zur Bestimmung der oberen Hörgrenze. Diss. Berlin 1910. 18 S. 8⁰.
4592 **Hendel, P.,** Ueber die Impfbeschädigungen des Auges. Diss. Rostock 1909. 38 S. 8⁰.
4593 **Hertlein, H. v.,** Beitrag zur Kenntnis der Akrodermatitis chronica trophicans (Herxheimer). Diss. Rostock 1910. 66 S. mit 2 Taf. 8⁰.
4594 **Hinrichs, J.,** Ueber Noktambulismus. Diss. Kiel 1910. 15 S. 8⁰.
4595 **Hoerning, L.,** Die Stuttgarter Hundeseuche. Diss. Giessen 1909. 46 S. 8⁰.

4596 **Hübener, H.,** Untersuchungen über die Bakterienflora auf Geldstücken unter besonderer Berücksichtigung des Bakterium coli commune als Indikator für fäkale Verunreinigungen. Diss. Berlin 1909. 26 S. 8⁰.

4597 **Hürter, J.,** Unsere Erfahrungen in der Radiologie des Digestionstraktus. Diss. Bonn 1910. 50 S. m. 19 Fig. 8⁰.

4598 **Jagodzinski, E.,** Ueber das enge Becken im Grossherzogtum Mecklenburg-Schwerin. Diss. Rostock 1910. 34 S. 8⁰.

4599 **Jahr, K.,** Ein Fall von Papillomata linguae auf dem Boden einer Leukoplakie. Diss. Jena 1910. 15. S. 8⁰.

4600 **Jedwabnick, A.,** Ueber Trennungsneurome. Diss. Freiburg i. Br. 1909. 35 S. 8⁰.

4601 **Jungklaus, Fr.,** Die Formen der Gallensteine und die Häufigkeit der Choldithiasis bei Psychopathen (nebst einem Anhang über Milzkonkremente). Diss. Jena 1909. VIII, 91 S. Gr. 8⁰.

4602 **Kiewe, S.,** Schwangerschaft und Tuberkulose. Diss. Königsberg 1909. 71 S. 8⁰.

4603 **Köhl, J.,** Ein Beitrag zur Pseudoparalysis agitans auf traumatischer Basis. Diss. Kiel 1909. 19 S. 8⁰.

4604 **Kolde, W.,** Experimenteller Beitrag zur Frage der aszendierenden weiblichen Genitaltuberkulose. Diss. Erlangen 1909. 23 S. 8⁰.

4605 **Koenig, G. A. K.,** Beiträge zur Kenntnis der Achylia gastrica nach den in der Rostocker medizinischen Klinik und Poliklinik in den letzten beiden Jahren gemachten Beobachtungen. Diss. Rostock 1909. 26 S. 8⁰.

4606 **Konstandinidis, G.,** Ueber die Ausfallserscheinungen bei Hysterektomie mit Zurücklassung eines oder beider Ovarien. Diss. Jena 1909. 43 S. 8⁰.

4607 **Köster, W.,** Zur Casuistik der männlichen Hysterie. Diss. Kiel 1909. 24 S. 8⁰.

4608 **Kreienberg, W.,** Beiträge zur Lehre der Zwillingsschwangerschaft. Diss. 1909. 69 S. 8⁰.

4609 **Krug, J.,** Die antiparasitäre Wirkung des Formaldehyd und einiger Formaldehydpräparate. Diss. Giessen 1909. 80 S. 8⁰.

4610 **Kühl, P.,** Die Wirkung der Karellchen Kur bei Herz- und Nierenerkrankungen mit Stauungserscheinungen und bei Behandlung der Fettleibigkeit. Diss. Berlin 1910. 45 S. 8⁰.

4611 **Leidenfrost, W.,** Ein Beitrag zur Kasuistik der Petroleumvergiftung. Diss. Jena 1909. 30 S. 8⁰.

4612 **Lesche, M.,** Ueber seltene Todesursachen nach Laparatomie. Diss. Erlangen 1910. 25 S. 8⁰.

4613 **Levy, S.,** Ueber ein metastasierendes Myxom. Diss. Bonn 1909. 35 S. 8⁰.

4614 **Löblein, Th.,** Die Erfolge der vaginalen Totalexstirpation bei Prolaps des Uterus und der Scheide. Diss. Erlangen 1910. 30 S. 8⁰.

4615 **Maushardt, C.,** Kochsalzausscheidung bei Nierenentzündungen und die Nephrogenen Oedeme. Diss. Kiel 1909. 30 S. 9 Tab. im Text. 8⁰.

4616 **Marx, G.,** Ueber das Vorkommen und die Bedeutung katatonischer Erscheinungen bei Amentia. Diss. Kiel 1909. 30 S. 8⁰.

4617 **Masel, S.,** Zur Pathogenese und Aetiologie der Placenta Praevia. Diss. Freiburg i. Br. 1910. 32 S. 8⁰.

4618 **Mayer, A.,** Die Indikation zur künstlichen Unterbrechung der Schwangerschaft. Diss. München 1910. 46 S. gr. 8⁰.

4619 **Michelsohn, S.,** Die Metreuryse zur künstlichen Unterbrechung der Schwangerschaft. Diss. Würzburg 1910. 49 S. 8⁰.

4620 **Mohr, O.,** Ueber Varizellen bei Erwachsenen. Diss. Erlangen 1908. VI, 33 S. 8⁰.

4621 **Mühlhauser, O.,** Ein Beitrag zur Kenntnis der Tumoren der Branchiogenen Organe des Menschen (Struma Postbranchialis Getzowa.) Diss. Heidelberg 1909. 17 S. 2 Tab. 8⁰.

4622 **Myakata, T.,** Zur Frage der Behandlung der cronpösen Kinderpneumonie mit Römers Pneumokokkenserum. Diss. Rostock 1909. 51 S. 3 Kurven. 8⁰.

4623 **Natus, M.,** Beiträge zur Lehre von der Stase nach Versuchen am Pankreas des lebenden Kaninchens. Diss. Rostock 1909. 82 S. 8⁰.

4624 **Neuhaus, M.,** Plötzliche Todesfälle im kalten Bade. Diss. Berlin 1909. 29 S. 8⁰.

4625 **Nomikos, B.,** Vergleichende Untersuchungen über die Kerngrösse bei den verschiedenartigsten epithelialen Neubildungen, insbesondere bei Carcinomen. Diss. Würzburg 1910. 41 S. 8⁰.

4626 **Nunberg, M.,** Ueber die Wirkungen der Röntgenstrahlen auf parenchymatöse Organe und experimentelle Untersuchungen über ihren Einfluss auf die Mamma. Diss. Freiburg i. Br. 1910. 46 S. 8⁰.

4627 **Nussbaum, A.,** Ueber Epithelfasern in der Oberhaut der Daumenschwiele bei Rana Fusca. Diss. Bonn 1909. 39 S. 8⁰.

4628 **Oppmann, J.,** Ueber den Einfluss der längeren körperlichen Bettruhe nach Myomoperation u. Geburten bezüglich der Frage des Frühaufstehens. Diss. Würzburg 1910. 58 S. gr.-8°.
4629 **Pabst, O.,** Ein Beitrag zur Lehre von der Aktinomykose. (Eine tumorartige Form mit Massenhaftem Auftreten von doppelbrechender Substanz). Diss. Erlangen 1910. 52 S. 8°.
4630 **Paulsen, Ch.,** Die Säuglingssterblichkeit in den mecklenburgischen Aushebungsbezirken in den Jahren 1876—1905. Diss. Rostock 1909. 41 S. 9 Tafeln 1 Karte. 8°.
4631 **Peter, K.,** Ueber die Wirksamkeit käuflicher Pepsin-, Pankreatin- und Trypsinpräparate. Diss. Erlangen 1910. 30 S. 8 Tab. 8°.
4632 **Pielsticker, F.,** Ueber Traumatische Nekrose und Regeneration Quergestreifter Muskeln Diss. Kiel 1909. 23 S. 1 Tafel. 8°.
4633 **Rapmund, E.,** Ueber den Wert der lokalen Tuberkulinproben für den militärärztlichen Dienst. Diss. Marburg 1909. 31 S. 8°.
4634 **Reye, E.,** Ueber akute diffuse Nekrotisierende Tracheo-Bronchitis. Diss. Rostock 1909. 12 S. 8°.
4635 **Ricken, R.,** Ueber vikariierendes oder kompensatorisches Emphysem der Lungen. Diss. Kiel 1909. 31 S. 1 Tafel. 8°.
4636 **Röttinger, M.,** Zur Therapie der coxa vara rhachitica. Diss. Erlangen 1910. 18 S. 2 Tafeln. 8°.
4637 **Rühle v. Lilienstern, H.,** Ueber Bauchkontusionen in der Armee. Diss. Berlin 1909. 45 S. 8°.
4638 **Schaudig, A.,** Ein Beitrag zur Statistik des Carcinoma mammae. Diss. Erlangen 1910. 27 S. 8°.
4639 **Schmidt, W.,** Zur Kenntnis der im Rectum perforierten teratoiden Tumoren des Ovariums. Diss. Rostock 1909. 50 S. u. 2 Abb. 8°.
4640 **Schoeps, A.,** Ueber organische Nervenkrankheiten nach Trauma bei vorangegangener luetischer Infektion. Diss. Kiel 1909. 18 S. 8°.
4641 **Schweitzer, G.,** Ueber die Lymphgefässe des Zahnfleisches und der Zähne beim Menschen und bei Säugetieren, III. Topographik. IV. Feinerer Bau bei Säugetieren, nebst Beiträgen zur Kenntnis der feineren Blutgefässverteilung in der Zahnpulpa und Zahnwurzelhaut. Diss. Rostock 1909. 74 S. mit 1 Tafel und 3 Textfig. 8°.
4642 **Schwink, F.,** Beiträge zur Dauer der menschlichen Schwangerschaft. Diss. Würzburg 1909. 50 S. 8°.
4643 **Seisser, Ph.,** Ueber die Beeinflussung des Stoffwechsels von Kaninchen und Hund durch Zufuhr von Nucleinsäure, Harnsäure und Allantoin (gleichzeitig ein Beitrag zur Frage der Nuclinsäure-Harnsäure-Verbindung). Diss. Erlangen 1909. 23 S. 8°.
4644 **Sengoku, N.,** Ueber die Dauerresultate der Radikaloperation freier kindlicher Leistenhernien. Diss. Erlangen 1910. 59 S. 8°.
4645 **Silberstein, R.,** Ein Fall von Situs viseerum inversus. Diss. Berlin 1910. 38 S. 8°.
4646 **Stinnesbeck, J.,** Zur Bestimmung der menschlichen Schwangerschaftsdauer. Diss. Kiel 1909. 32 S. 8°.
4647 **Stumm, A.,** Zur Statistik und Symptomatologie der progressiven Paralyse beim weiblichen Geschlecht. Diss. Kiel 1908. 16 S. 8°.
4648 **Taubert, F.,** Zur Lehre von den periodischen Psychosen, insbesondere Ausgang und Sektionsbefund. Diss. Jena. 68 S. 1 Tabelle. 8°.
4649 **Toenniessen, E.,** Untersuchungen über die in der Submukosa des Dünndarms vorkommenden epithelialen Tumoren. Diss. Erlangen 1909. 35 S. 8°.
4650 **Uterhart, H.,** Ueber Wesen und Brauchbarkeit der von Pirquet'schen Tuberkulocütanprope als Diagnosticum im Kindesalter. Diss. Rostock 1909. 43 S. 8°.
4651 **Vogt, K.,** Kritische Beiträge zur Cholinforschung. Diss. Rostock 1909. 50 S. 8°.
4652 **Vordtriede, W.,** Ueber Operationserfolge bei Atresia ani. Diss. Kiel 1909. 20 S. 8°.
4653 **Weinzierl, H.,** Ein Fall von rachitischen Skelett- und Schädelanomalien. Diss. Kiel 1909. 20 S. 8°.
4654 **Weyler, O.,** Zur Behandlung der narbigen Kontrakturen und frischen Wunden der Hohlhand mit besonderer Berücksichtigung der Thiersch'schen Transplantationen. Diss. Heidelberg 1910. 22 S. 8°.
4655 **Wien, W.,** Zur Statistik der Resultate der abdominalen Totalexstirpation nach Freund-Wertheim bei Uteruscarcinom. Diss. Würzburg 1909. 47 S. 8°.
4656 **Windhaus, G.,** Beitrag zur Lehre vom Delirium acutum. Diss. Kiel 1909. 24 S. 8°.
4657 **Wöhler, A.,** Ueber zwei Fälle von Pneumococcenarthritis. Diss. Kiel 1909. 18 S. 8°.
4658 **Wulach, M.,** Beitrag zur Kenntnis der Rückenmarkstumoren. (Mit zwei Tafeln). Diss. Jena 1909. 44 S. 1 Taf. 8°.

Beschreibende Naturwissenschaften.

(Zoologie — Botanik — Geologie — Mineralogie).

4660 **Bergold, A.,** Beiträge zur Kenntnis des inneren Baues der Süsswasserostracoden. Diss. Freiburg i. Br. 1909. 42 S. 3 Fig. 3 Tafeln. 8°.
4661 **Brohl, E.,** Die sog. Hornfäden und die Flossenstrahlen der Fische. Diss. Jena 1909. 36 S. 8°.
4662 **Brunner, C.,** Beiträge zur vergleichenden Anatomie der Tamaricaceen. Diss. Erlangen 1909. 94 S. 10 Fig. 8°.
4663 **Dingler, M.,** Ueber die Spermatogenese des Dicrocoelium lanceatum Stil. et Hass. (Distomum lanceolatum). Diss. Würzburg 1910. 41 S. 4 Tafeln. 8°.
4664 **Fritsche, E.,** Die Entwickelung der Thymus bei Selachiern. Diss. Jena 1910. V, 36 S. 17 Fig. 8°.
4665 **Geiger, A.,** Beiträge zur Kenntnis der Sprosspilze ohne Sporenbildung. Diss. München (Techn. Hochsch.) 1910. 53 S. m. 5 Fig., 1 Taf. u. 14 Tab. 8°.
4666 **Greve, G.,** Beiträge zur physiologischen Anatomie von Musa Ensete. Diss. Kiel 1909. 59 S. m. VI Fig. 8°.
4667 **Haas, Fr.,** Die Najadenfauna des Oberrheins vom Diluvium bis zur Jetztzeit. Diss. Heidelberg 1910. 36 S. mit 3 Tafeln und 12 Textfig. 4°.
4668 **Hoffmann, F.,** Botanische Wanderungen in den südlichen Kalkalpen. 2. Tl. Progr. Berlin 1910. 28 S. Gr. 8°.
4669 **Horn, E.,** Die Harpoceraten der Murchisonal-Schichten des Donau-Rhein-Zuges. Diss. Freiburg i. Br. 1909. 75 S. mit 8 Tafeln. 8°.
4670 **Houy, R.,** Beiträge zur Kenntnis der Haftscheibe von Echeneis. Diss. Giessen 1909. 36 S. mit 1 Fig.
4671 **Hucke, K.,** Geologische Ausflüge in die Mark Brandenburg. Progr. Berlin 1910. 21 S. 4°.
4672 **Klee, H.,** Beiträge zur Flora von Euskirchen. Progr. Euskirchen 1910. 40 S. 8°.
4673 **Kleinert, M.,** Die Spermatogenese von Helix (Tachea) nemoralis und hortensis. Diss. Jena 1909. V, 55 S. mit 22 Fig. im Text. 8°.
4674 **Kolesch, K.,** Die Leuchtenburgstörung und ihre südöstliche Fortsetzung. Progr. Jena 1910. 23 S. 4°.
4675 **Kothe, K.,** Entwicklungsgeschichtliche Untersuchungen über das Zungenbein und die Ohrknöchelchen der Anuren. Diss. Berlin 1910. 37 S. 8°.
4676 **Kotte, J.,** Einige neue Fälle von Nebensymbiose (Parasybiose). Mit 3 Tafeln und Textfigur. Diss. Münster 1909. 24 S. 8°.
4677 **Kuttner, O.,** Untersuchungen über Fortpflanzungsverhältnisse und Vererbung bei Chadoceren. Diss. Freiburg i. Br. 1909. 35 S. 8°.
4678 **Ludwig, H.,** Notomyota, eine neue Ordnung der Seesterne. Akad. Berlin 1910. 31 S. Lex.-8°.
4679 **Paul, G.,** Petalostoma minutum Keferstein, und verwandte Arten nebst einigen Bemerkungen zur Anatomie von Onchnesoma steenstrupii. Diss. Giessen 1909. 47 S. 8°.
4680 **Richter, R.,** Beiträge zur Kenntnis devonischer Trilobiten aus dem Rheinischen Schiefergebirge. Diss. Marburg 1909. 96 S. 4 Fig. 8°.
4681 **Schneiderhöhn, H.,** Die nichtbasaltischen Eruptivgesteine zwischen Wirges, Boden und Ettinghausen im südwestlichen Westerwald. Diss. Giessen 1909. 66 S. mit 4 Fig. im Text. 8°.
4682 **Seisser, H.,** Titanit von der Rauris. Ein Beitrag zur Kenntnis des Titanites. Diss. Würzburg 1910. 23 S. mit 19 Fig. 8°.
4683 **Seydel, R.,** Zur Anatomie und Physiologie der Cyclanthaceen. Diss. Göttingen 1910. 62 S. 8°.
4684 **Silberfeld, E.,** Japanische Antipatharien. Diss. Breslau 1909. 31 S. mit 8 Fig. 4°.
4685 **Stockhausen, J.,** Untersuchungen über die stoffliche Zusammensetzung des Tierkörpers bei proteïnreicher und proteïnarmer Ernährung. Diss. Königsberg 1909. 52 S. 8°.
4686 **Vogel, R.,** Die Entwickelung des Schultergürtels u. des Brustflossenskelettes der Forelle (Trutta fario.). Diss. Jena 1909. 47 S. mit 5 Textfig. 8°.
4687 **Wegner, O.,** Welche Rolle spielt die Nitritreduktion im Stoffwechsel der denitrifizierenden Bakterien? Diss. Berlin 1910. 42 S. 8°.
4688 **Würker, K.,** Ueber Anaerobiose, zwei Fäulniserreger und Bacillus botulinus. Diss. Erlangen 1910. 51 S. mit 21 Textfig. 8°.
4689 **Zade, A.,** Der Flughafer (Avena fatua). Diss. Jena 1909. 48 S. 8°.
4690 **Zuderell, H.,** Ueber das Aufblühen der Gräser. Akad. Wien 1909. 24 S. m. 2 Taf. Gr. 8°.

Exakte Wissenschaften.

(Mathematik. — Physik. — Astronomie. — Meteorologie etc.)

4691 **Baldus, R.,** Ueber Strahlensysteme, welche unendlich viele Regelflächen 2. Grades enthalten. Diss. Erlangen 1910. 46 S. 8°.

4692 **Ball, L. de,** Theorie der astrographischen Ortsbestimmung. Akad. Wien 1909. 44 S. m. 20 Fig. Gr. 8°.

4693 **Benndorf, H.,** Beiträge zur Kenntnis der atmosphärischen Elektrizität XXXIII. Zur Theorie luftelektr. Registrierungen I. Aus dem physikal. Inst. d. k. k. Univ. in Graz. Akad. Wien 1909. 33 S. Gr. 8°.

4694 **Bieberbach, L.,** Zur Theorie der automorphen Funktionen. Diss. Göttingen 1910. 42 S. 21 Fig. 8°.

4695 **Cook, H. D.,** Die taktile Schätzung von ausgefüllten und leeren Strecken. Mit 2 Fig. und 17 Kurven im Text. Diss. Würzburg 1910. 130 S. 8°.

4696 **Dannacher, S.,** Die geometrischen Grundlagen der freien Perspektive. Progr. Frauenfeld 1910. 34 S. 4°.

4697 **Deimler, W.,** Stabilitätsuntersuchungen über symmetrische Gleitflieger. Diss. Göttingen 1910. 67 S. 8°.

4698 **Fürle, H.,** Ein Rechenblatt zur Auflösung der Gleichung 4. Grades mit Hilfe des Zirkels. Progr. Berlin 1910. 16 S. m. 1 Taf. Gr. 8°.

4699 **Gold, E.,** Der tägliche Gang der Temperatur in 1 u. 2 km Höhe in der freien Atmosphäre. Akad. Wien 1909. 30 S. Gr. 8°.

4700 **Günther, S.,** Ein Beitrag zur Vorgeschichte der modernen Gewitterkunde. Akad. München 1910. 22 S. Gr. 8°.

4701 **Hagen, E., u. H. Rubens,** Ueber die Aenderung des Emissionsvermögens der Metalle mit der Temperatur im kurzwelligen ultraroten Spektrum. Akad. Berlin 1910. 20 S. m. Fig. Lex.-8°.

4702 **Haimberger, P. Frh. v.,** Beiträge zur Bestimmung der Strahlenbrechung über der Meeresfläche. Diss. Danzig.

4703 **Hann, J.,** Zur Meteorologie v. Peru. Akad. Wien 1909. 90 S. Gr. 8°.

4704 **Hertwig, O.,** Die Radiumstrahlung in ihrer Wirkung auf die Entwicklung tierischer Eier. Akad. Berlin 1910. 13 S. Lex.-8°.

4705 **Hirschauer, F.,** Die Permeabilität des Eisens bei Magnetisierung durch technische Wechselströme. Diss. München (Techn. Hochschule). 1910. 68 S. m. 13 Taf. 8°.

4706 **Hoffmann,** Die Zeitbestimmung. Progr. Rawitsch 1910. 11 S. m. 1 Abb. 4°.

4707 **Holwech, W.,** Ueber die Beziehung der Stickoxydbildung zu den elektrischen und thermischen Eigenschaften kurzer Gleichstrom-Lichtbögen mit gekühster Anode. Diss. Karlsruhe 1910. 23 S. m. 22 Fig. Gr. 8°.

4708 **Knoblauch, O. u. H. Mollier,** Ueber die spezifische Wärme *c p* des überhitzten Wasserdampfes f. Drucke bis 8 Atmosphären und Temperaturen von 350° C. bis 550° C. Akad. München 1910. 6 S. m. 1 Taf. Gr. 8°.

4709 **Köhler, W.,** Akustische Untersuchungen I. Diss. Berlin 1909. 49 S. mit 15 Abb. 8°.

4710 **Koenigsberger, J., und J. Kutschewski,** Beobachtungen über Lichtemission und Kanalstrahlen. Akad. Heidelberg 1910. 23 S. Gr. 8°.

4711 **Kutta, W. M.,** Ueber eine mit den Grundlagen des Flugproblems in Beziehung stehende zweidimensionale Strömung. Akad. München 1910. 58 S. m. Fig. Gr. 8°.

4712 **Liebisch, Th.,** Ueber die Rückbildung des kristallisierten Zustandes aus dem amorphen Zustande beim Erhitzen pyrognomischer Mineralien. Akad. Berlin 1910. 14 S. mit einigedr. Kurven. Lex.-8°.

4713 **Löbenstein, K.,** Ueber den Satz, dass eine ebene, algebraische Kurve 6. Ordnung mit 11 sich einander ausschliessenden Ovalen nicht existiert. Diss. Göttingen 1910. 37 S. 4 Fig. 8°.

4714 **Martens, A.,** Zustandsänderungen der Metalle infolge von Festigkeitsbeanspruchungen. Akad. Berlin 1910. 12 S. m. 9 Fig. Lex.-8°.

4715 **Meinecke, W.,** Bildort bei einfacher Brechung. Progr. Stettin 1910. 11 S. m. 8 Fig. 4°.

4716 **Renger, G.,** I. Bildung von Bleialkylen bei elektrolytischen Reduktionen. II. Zur Kenntnis der kathodischen Ueberspannung. Diss. Würzburg 1909. 62 S. 8°.

4717 **Richert, P.,** Die ganze rationale Funktion 4. Grades und ihre Kurven (Fortsetzung.) Progr. Berlin 1910. 19 S. m. Fig. Gr.-8°.

4718 **Saeland, S.,** Elektrische Entladungen bei Thermophosphorescenz. Akad. Christiania 1909. 5 S. m. 2 Fig. Gr. 8°.

4719 **Salpeter, J.,** Beiträge zur Kenntnis der atmosphärischen Elektrizität XXXIV. Ueber den Einfluss des Erdfeldes auf die Verteilung der Radiuminduktion in der Atmosphäre u. auf der Erdoberfläche. Akad. Wien 1909. 9 S. Gr. 8°.

4720 **Vater, G.**, Studien über die Adsorption von Gasen durch Kohle und einige andere poröse Körper. Diss. Dresden 1910. 68 S. m. 10 Fig. 8°.
4721 **Wamsler, Fr.**, Die Wärmeabgabe geheizter Körper an Luft. Diss. München 1909. 83 S. m. 19 Fig. u. 17 Tab. Lex.-8°.
4722 **Wehrheim, H.**, Ueber das kombinatorische Produkt dreier Kollinationen in der Ebene. Diss. Giessen 1909. 40 S. 8°.
4723 **Wirtinger, W.**, Ueber die konforme Abbildung der Riemann'schen Fläche durch Abel'sche Integrale, besonders bei $p = 1,2$. Akad. Wien 1909. 22 S. m. 26 Fig. 31×24,5 cm.
4724 **Wirtinger, W.**, Bemerkungen zur Theorie der vollständigen Differentiale. Akad. Wien 1909. 5 S. Gr. 8°.
4725 **Wolf, M.**, Das Spektrum des Halleyschen Kometen vor seiner oberen Konjunktion. Akad. Heidelberg 1910. 7 S. Gr. 8°.
4726 **Wolf, M.**, Die nördliche Fortsetzung der Orion-Nebel. Akad. Heidelberg 1910. 7 S. m. 2 Taf. Gr. 8°.

Chemie.

4727 **Bauriedel, Fr.**, Untersuchungen über das Platin. Hexabromoplatineate organ. Ammoniumbasen. Diss. Erlangen 1910. 36 S. m. 1 Taf. 8°.
4728 **Bernhardi-Grisson, R. Fr.**, Die Kathodische Reduktion der Wolframsäure. Diss. Berlin 1910. 44 S. 5 Fig.
4729 **Binz, A.**, Ursprung und Entwicklung der chemischen Industrie. Gel. Berlin-Charlottenburg 1910. 23 S. Gr.-8°.
4730 **Böddener, K. H.**, Untersuchungen über Tetrose, über Arabowsäure und deren Quecksilbersalze, über Furfurolbestimmungen und über den Pfeffer. Diss. Göttingen 1910. 74 S. 1 Tafel. 8°.
4731 **Breitwieser, W.**, Halogenderivate des p-Hylenols. Diss. Marburg 1909. 53 S. 8°.
4732 **Bremer, K.**, Ueber das Verhalten von 1, 4, 5 Trimethyluracil gegen Kaliumpermanganat u. gegen Brom. Diss. Rostock 1909. 39 S. 8°.
4733 **Bümming, G.**, Ueber Ephedrin und verwandte Verbindungen. Diss. Marburg 1909. 38 S. 8°.
4734 **Castner, L.**, Ueber Ditolyläthan und Ditolyläthylen. Diss. Erlangen 1909. 26 S. 8°.
4735 **Dickert, E.**, Untersuchungen über die quantitative Bestimmung des Antimons als Trisulfid und als Tetroxyod. Diss. München (Techn. Hochsch.) 1910. 76 S. 8°.
4736 **Dmochowski, R.**, Versuche zur quantitaven Cellulosebestimmung und Untersuchungen über die im Blumenkohl vorkommenden Kohlenhydrate. Diss. Göttingen 1909. 63 S. 9 Tab. im Text. 8°.
4737 **Eberhard, G.**, Ueber die weite Verbreitung des Scandium auf der Erde. II. Akad. Berlin 1910. 22 S. Lex.-8°.
4738 **Emmert, W.**, Ueber die Elektrolyse quarträrer Stickstoffverbindungen. Hab. Würzburg 1909. 48 S. 8°.
4739 **Engelhardt, F.**, Ueber 4-Keteroverbindungen der Pyrine. Diss. Rostock 1909. 52 S. 12 Fig. 8°.
4740 **Farkaš, M.**, Zur Kenntnis des Oxydiacetyls. Diss. Berlin 1910. 29 S. 8°.
4741 **Frank, M.**, Beiträge zur Kenntnis der krystallographischen Eigenschaften einiger Verbindungen des Aethylendiamins. Diss. Würzburg 1910. 17 S. 20 Fig. 8°.
4742 **Freitag, M.**, Ueber die quantitative Bestimmung des Arsens als Trisulfid und Pentasulfid. Diss. München (Techn. Hochsch.) 1910. 124 S. 8°.
4743 **Freund, R.**, Ueber Synthese von Aminobenzoesäuren. Diss. Berlin 1910. 43 S. 8°.
4744 **Grafe, E.**, Zur Darstellung von Methenylamidinen mittels des o-Ameisensäureäthylesters. Diss. Dresden 1910. 41 S. 8°.
4745 **Grau, G. K.**, Ueber die Einwirkung vor Diazobenzolimid auf Benzochinon. Diss. Jena 1909. 43 S. 8°.
4746 **Gross, H.**, Ueber das Ditolylmethan aus Formaldehyd und Toluol. Diss. Erlangen 1910. 62 S. 8°.
4747 **Grün, R.**, Das Verhalten Benzimidazolen gegen Benzoylchlorid. Diss. Jena 1909. 37 S. 8°.
4748 **Gutowsky, N.**, Zur Theorie des Schmelz- und Erstarrungsprozesses der Eisenkohlenstofflegierungen. Diss. Aachen 1910.
4749 **Hänsel, P.**, Ueber die Einwirkung von Grignardschem Reagens auf Meta-Phthalaldehyd. Diss. Berlin. 61 S. 8°.
4750 **Havas, B.**, Ueber Eisenblechemaille. Beziehung zwischen physikalischer Beschaffenheit und chem. Zusammensetzung derselben. Diss. Karlsruhe 1910. 112 S. 8°.

4751 **Hoffmann, F.,** 1. Ueber einige neue Chinolinderivate und die an ihnen beobachtete sterische Hinderung. 2. Versuche einer Darstellung von Chinolinindolderivaten aus Amidochinaldin. Diss. Kiel 1910. 51 S. u. 1 Taf. 8⁰.
4752 **Heyder, R.,** Disulfide mit benachbarten Doppelbindungen. Diss. Freiburg i. Br. 1910. 54 S. 8⁰.
4753 **Holtkampf, H.,** Beiträge zur Theorie der Fabrikation von Thoriumsalzen. Diss. Berlin 1910. 47 S. mit 11 Fig. 8⁰.
4754 **Klonowski, S.,** Ueber die Manganatschmelze und die Ueberführung vom Kaliummanganat auf elektrolytischem Wege. Diss. Karlsruhe 1910. 128 S. 8⁰.
4755 **Kögel, W.,** I. Ueber die Salzbildung aromatischer Polymitrokörper. II. Ueber die Reaktionsprodukte von Pyridin und Pikrylchlorid. Diss. Erlangen 1909. 62 S. 8⁰.
4756 **Kohl, J. Ph.,** Ueber die elektrolytische Reduktion von Titansalzen. Deren Anwendung als Ueberträger beider elektrolytischen Reduktion organischer Körper. Diss. München (Techn. Hochsch.) 1910. 81 S. 8⁰.
4757 **Kopetschni, E.,** Studien über 3. 5-Dibromanthranilsäure. Diss. Berlin 1910. 59 S. 8⁰.
4758 **Liebisch, Th.,** Ueber Silberantimonide. Akad. Berlin 1910. 5 S. 5 Abb. Lex.-8⁰.
4759 **Liere, R.,** Beiträge zur Kenntnis des Aloins. Diss. Würzburg 1909. 49 S. 8⁰.
4760 **Lindner, Fr.,** Studien über das Iridium. Diss. Erlangen 1909. 37 S. 2 Fig. 8⁰.
4761 **Löhr, A.,** Ueber einige Phenolphentriazole. Diss. Giessen 1910. 46 S. 8⁰.
4762 **Löw, O.,** Studien über das Verhalten des 3-Nitro-p-Kresols zu Schwefelsäure nebst einem Anhange: Ueber das Verhalten der 3-Nitro-p-Oxybenzoesäure zu Schwefelsäure. Diss. München (Techn. Hochschule) 1910. 46 S. 8⁰.
4763 **Ludewig, W.,** Ueber die Kondensation von β-Naphtaldehyd mit Bernsteinsäure und einem neuen Uebergang vom Naphtalin zum Phenanthren. Diss. Hannover 1910. 51 S. 8⁰.
4764 **Maisch, K.,** Studien über Platinmetalle. Diss. Erlangen 1909. 38 S. 1 Tab. 8⁰.
4765 **Moll, R.,** Untersuchungen über Bromjodchinoline. Diss. Freiburg i. Br. 1910. 50 S. 8⁰.
4766 **Noether, A.,** I. Beiträge zur Kenntnis von Oxydationsprodukten Phenole. II. Ueber Derivate der Acetylsalisylsäure. Diss. Erlangen 1910. 58 S. 8⁰.
4767 **Pabstmann, Gg.,** Ueber die quantitative Bestimmung der Phosphorsäure als Magnesiumpyrophosphat. Diss. München (Techn. Hochsch.) 1910. 74 S. 8⁰.
4768 **Protz, L.,** Abhängigkeit der kubischen Kompressibilität von der Temperatur für Kalium und Natrium. Diss. Marburg 1909. 61 S. 2 Fig. 8⁰.
4769 **Reick, J.,** Elektrolytische Reduktion von Nitrokörpern mit Molybdän als Wasserstoffüberträger. Diss. München (Techn. Hochsch.) 1910. 74 S. m. 1 Taf. 8⁰.
4770 **Reidenbach, R.,** Ueber die quantitative Bestimmung d. Magnesium als Magnesiumpyrophosphat nebst einem Anhang: Ueber die Bestimmung des Magnesiums als Magnesiumsulfat. Diss. München (Techn. Hochsch.) 1910. 109 S. 8⁰.
4771 **Remy, E.,** 1 Phenyl-3-Pyrazolon und 1 Phenyl-3-Pyrazolon-4-Carbonsäure. Diss. Rostock 1909. 55 S. 8⁰.
4772 **Roth, K.,** I. Synthese 1,1-diaryl-substituierter Galakto-Hexite II. Katalytische Reduktion der Fette. Diss. Erlangen 1909. 82 S. 8⁰.
4773 **Schäfer, K.,** Ueber die Absorptionsspektren der Nitrate. Hab. Leipzig 1910. 56 S. 8⁰.
4774 **Schairer, O.,** Ueber d. Gewinnung von 2-Oxy-morphololchinon (2, 3, 4-Trioxy-phenanthreuchinon) aus 4-Nitro-phenanthrenchinon. Diss. Stuttgart 1910. 63 S. 8⁰.
4775 **Schultze, F.,** Ueber phosphor- und arsenhaltige Derivate des 1-Phenyl-3-Methyl-Pyrazols. Diss. Rostock 1909. 86 S. 8⁰.
4776 **Speter, M.,** Lavoisier und seine Vorläufer. Eine historisch-kritische Studie. Diss. Berlin 1910. 81 S. 8⁰.
4777 **Stolaroff, M.,** Zur Kenntnis des ana-Nitro-o-Chlor-chinolins. Diss. Giessen 1909. 53 S. 8⁰.
4778 **Terres, E.,** Synthesen von 1-2-Diamicloanthrachinon Anthrachinonazinen und Indanthren. Ueber Nitramine aus d-Amidoanthrachinon und 1-5-Diamidoanthrachinon. Diss. Karlsruhe. 1910. 42 S. 8⁰.
4779 **Titlestad, N.,** Photo-Volta-Ketten mit Uzano-Uzanylsulfat. Diss. Braunschweig 1910. 55 S. m. 15 Fig. 8⁰.
4780 **Thon, O.,** Ueber das 1-β-Naphtyl 1-5-Methyl-3-Pyrazolon. Diss. Rostock 1910. 136 S. 8⁰.
4781 **Treusch v. Buttlar-Brandenfels, R. Frhr.,** Zur Kenntnis der Mono- und Dioxybenzaldehyde. Diss. Würzburg 1910. 55 S. 8⁰.
4782 **Trögele, F.,** Ueber das Verhalten der Alkaloide in den Organen der Atropa Belladonna L. Mikrochemische und quantitative Untersuchungen. Diss. Würzburg 1910. 88 S. Gr.-8⁰.
4783 **Unruh, A. v.,** Einwirkung von trocknem Ammoniak auf wasserfreie Uranylsalze. Diss. Rostock 1909. 56 S. 8⁰.
4784 **Vetter, H.,** Beiträge zur Kenntnis der Chinhydrone und Phenochinone. Diss. München (Techn. Hochsch.) 1910. 58 S. 8⁰.

4785 **Voigt, M.,** Beiträge zur Oxydation des Phosphors im basischen Konverter. Diss. Dresden 1910. V, 81 S. m. Abb. und 5 Taf. gr. 8⁰.
4786 **Weir, J.,** Zur Kenntnis der Esterbildung der Benzoglasparaginsäure. Diss. Würzburg 1909. 45 S. 8⁰.
4787 **Weiss,** Das Mangan im Grundwasser und seine Beseitigung. Diss. Darmstadt 1910. 62 S. m. 3 Taf. 8⁰.
4788 **Wohl, A.,** Organische Chemie und die Lehre vom Leben. Gel. Danzig 1910. 49 S. 8⁰.
4789 **Wolf, E.,** Zur Kenntnis des Chinolin-ana-merkaptans und des o-Oxychinolin-ana merkaptans. Diss. Freiburg i. Br. 1909. 43 S. 8⁰.
4790 **Ziesel, M.,** Ueber das Pyrazo-iso-cumarazon und Isomere des 3-Methyl-pyrazo-iso-cumarazons. Diss. Rostock 1909. 62 S. 8⁰.

Technische und Handelswissenschaften.

4791 **Bock, M.,** Kritische Theorie der freien Kiefler-Hemmung. Diss. Karlsruhe 1910. 68 S. m. 14 Fig. 8⁰.
4792 **David, R.,** Theoretische und experimentelle Untersuchungen über künstliche Hochspannungs-Kabel. Diss. Danzig 1910. 56 S. m. 28 Fig. 4⁰.
4793 **Ellon, K.,** Versuche zur Bestimmung der Strömung im Laufrad und Saugrohr einer Francis-Schnellläuferturbine. Diss. Berlin-Charlottenburg 1910. 35 S. m. 22 Fig. gr. 8⁰.
4794 **Forstmann, R.,** Untersuchung über die Austrocknung der Grubenbaue durch grosse Wettermengen und Versuche mit verschiedenen Mitteln zur Kohlenstaubbekämpfung. Diss. Aachen 1910.
4795 **Haake, H.,** Der Reguliervorgang beim direkt gesteuerten hydrostatischen Turbinenregulator mit nachgiebiger Rückführung (Isodromregulator). Diss. Darmstadt 1910. 49 S. m. 14 Fig. 8⁰.
4796 **Kallmorgen, W.,** Der Bau von Wendeltreppen aus Backstein im norddeutschen Backsteingebiet. Diss. Danzig.
4797 **Lindboe, W.,** Eine neue Formel zur Ermittelung der mittleren Geschwindigkeit in natürlichen Wasserläufen. Diss. Dresden 1910. 44 S. 8⁰.
4798 **Linnenbrügge, H.,** Ueber eine neue graphische Methode zur Untersuchung der Schiffsschaufelräder. Diss. Berlin-Charlottenburg 1910. 35 S. m. 15 Fig. u. 20 Taf. 8⁰.
4799 **Majerczik, W.,** Die Berechnung elektrischer Freileitungen nach wirtschaftlichen Gesichtspunkten. Diss. Berlin-Charlottenburg 1910. 59 S. m. 10 Fig. 8⁰.
4800 **Pape, M.,** Ueber Fahrwiderstände an Laufkranen. Diss. Hannover 1910. 64 S. m. 27 Fig. 8⁰.
4801 **Schachenmeier, W.,** Ueber mehrfache elastische Gewölbe. Eine theoretische Untersuchung über die statische Wirkungsweise der Uebermauerung bei weitgespannten Gewölben; ein Beitrag zur Theorie der Nebenspannungen gewölbter Brücken. Diss. Karlsruhe 1910. 85 S. m. 43 Abb. gr. 8⁰.
4802 **Schmidt, R.,** Verwendung des Heissdampfes in für Sattdampf gebauten Schiffsmaschinenanlagen. Diss. Berlin-Charlottenburg 1910. 29 S. m. 13 Fig. Gr. 8⁰.
4803 **Siemann, R.,** Elastische Formänderung des Schiffskörpers. Diss. Berlin-Charlottenburg 1909. 16 S. m. 3 Taf. und 10 Abb. gr. 8⁰.
4804 **Ter Meer, G.,** Selbsttätig wirkende Schleudermaschine zur Trocknung der Rückstände städtischer Kanalisationswässer. Diss. Hannover 1910. 48 S. m. 3 Tab. u. 32 Fig. gr. 8⁰.
4805 **Watzinger, A.,** Ueber den praktischen Wert der Zwischenüberhitzung bei Zweifachexpansions-Dampfmaschinen. Diss. Darmstadt 1910. 79 S. m. 76 Fig. gr. 8⁰.
4806 **Weicker, W.,** Zur Beurteilung von Hochspannungs-Freileitungs-Isolatoren, nebst einem Beitrag zur Kenntnis von Funkenspannungen. Diss. Dresden 1910. 99 S. m. 65 Fig. u. 2 Taf. Gr. 8⁰.

Land- u. Forstwirtschaft.

Viehzucht.

4807 **Brennecke, W.,** Die Landwirtschaft im Herzogtum Braunschweig. Diss. Tübingen 1909. 114 S. 8⁰.
4808 **Plessow, W.,** Die Landwirtschaft im Kreise Ost-Havelland. Diss. Jena 1909. 148 S. 13 Tab. 8⁰.
4809 **Solenow, N.,** Die Bodenacidität und ihre Bedeutung für den Kulturboden. Diss. Jena 1909. 68 S. 8⁰.
4810 **Suter, J.,** Die reine Graswirtschaft in der Hügelregion des nord-, ost- und zentralschweizerischen Alpenfusslandes. Diss. München (Techn. Hochsch.) 1910. 126 S. 8⁰.

Bildende Künste.

4811 **Fischer, Fr.,** Der Danziger Kirchenbau des 15. und 16. Jahrhunderts. Diss. Danzig 1910. 40 S. m. 55 Fig. 8°.
4812 **Grill, E.,** Der Ulmer Bilderschnitzer Jörg Syrlin D. A. und seine Schule. Diss. Heidelberg 1910. 89 S. 8°.
4813 **Krannhals, W. A.,** Kunst als Verkehrs- und Ausdruckstätigkeit. Diss. Jena 1910. 59 S. 8°.
4814 **Meyer, K.,** Die Baugeschichte des Doms zu Brandenburg a. H. Diss. Berlin-Charlottenburg 1910. 61 S. m. 44 Abb. 4°.
4815 **Sommerlatt, K.,** Hans Thoma, ein deutscher Mann und Meister. Progr. Frankfurt a. M. 1910. 10 S. 4°.
4816 **Weishaupt, C.,** Alt-St. Marien und Alt-St. Peter und Paul zu Danzig im Typ der reduzierten Basilika. Diss. Danzig 1910. 109 S. m. 23 Abb. gr. 8°.

Musik.

4817 **Piotrowski, A.,** Die Quintuplicität der Rhythmik in mittelalterlichen Melodien. Diss Rostock 1910. 49 S. gr. 8°.
4818 **Zelle, Fr.,** Die Singweisen der ältesten evangelischen Lieder. III. Die Melodien aus den Jahren 1596—1645. Progr. Berlin 1910. 23 S. 4°.

Verschiedenes.

(Bibliothekswesen. — Reden etc.)

4819 **Berg,** Beschreibung des Neubaues der Realschule. Progr. Eckernförde 1910. 2 S. m. 6 Abb. 4°.
4820 **Braun,** Prof. Dr. Th. Achelis Direktor des Neuen Gymnasiums in Bremen zum Gedächtnis. Rede gehalten am 5. Juli 1909 in der Aula des Neuen Gymnasiums. Progr. Bremen 1909. 12 S. 8°.
4821 **Carus, O.,** Katalog der Lehrerbibliothek d. kgl. Gymnasiums. III. Teil. Progr. Luckau 1910. 88 S. 8°.
4822 **Elden, C.,** Verzeichnis der Lehrerbibliothek des Gymnasiums. I. Teil. 1. Abteilg. Progr. Kreuzburg O.-S. 1910. 67 S. 8°.
4823 **Faust,** Beschreibung der Um- und Erweiterungsbauten des Königl. Gymnasiums. Progr. Siegburg 1909. 9 S. m. 6 Abb. 4°.
4823a **Franz,** Bericht über das 50 jähr. Jubiläum der höheren Mädchenschule zu Lüdenscheid, verbunden mit der 25 jähr. Gedenkfeier ihrer Selbständigkeit und der Einweihung des neuen Schulanbaues am 23. April 1908. Prgr. Lüdenscheid 1910. 4 S. 4°.
4824 **Gaertner, H.,** Katalog der Lehrer-Bibliothek des Gymnasiums. Progr. Recklinghausen 1910. 159 S. 8°.
4825 **Gelderblom,** Beschreibung des Um- und Neubaues der Gymnasialgebäude. Progr. Hersfeld 1910. 12 S. m. 6 Abb. 4°.
4826 **Heine,** Beschreibung des neuen Schulgebäudes der Friedrichschule (Reformgymnasium). Progr. Luckenwalde 1910. 9 S. 4°.
4827 **Krippschild, E.,** Der Anstaltsanbau des Realgymnasiums und seine Einweihung. Progr. Duisburg-Meiderich 1910. 11 S. 4°.
4828 **Kohlschein,** Bericht über die Einweihung des neuen Realgymnasium zu Gelsenkirchen. Progr. Gelsenkirchen 1910. 8 S. 4°.
4829 **Kreutzer,** Katalog der Schülerbibliothek. Progr. Ribnitz 1910. 11 S. 4°.
4830 **Marten, L.,** Bericht über die Feier des 350jährigen Bestehens des Kgl. Gymnasiums und der Einweihung des neuen Schulgebäudes. Duisburg 1910. 15 S. 4°.
4831 **Moldaenke, K.,** Katalog der Lehrer-Bibliothek der Königlichen Friedrichsschule. V. Teil. Progr. Gumbinnen 1910. 68 S. 8°.
4832 **Niemeyer,** Die Abiturienten der Meldorfer Gelehrtenschule. Von Ostern 1767 bis 1910. Progr. Meldorf 1910. 27 S. 4°.
4833 **Pitz,** Beschreibung und Einweihung des Neubaues d. Grossh. Oberrealschule z. Alsfeld. Progr. Alsfeld 1910. 12 S. m. 3 Abb. 4°.
4834 **Riehemann, J.,** Schulreden. Progr. Meppen 1910. 57 S. 8°.
4835 **Schellenberger, R.,** Baubeschreibung des neuen Schulgebäudes der Städt. Realschule i. E. u. Vorschule. Progr. Varel i. O. 1910. 2 S. m. 13 Abb. 4°.
4836 **Schweitzer,** Neubau des Realgymnasiums. Progr. Sterkrade 1910. 2 S. 4°.
4837 **Ulrich, O.,** Die Feier des 50 jährigen Bestehens der Stadttöchterschule II. zu Hannover im Oktober 1909. Progr. Hannover 1909. 39 S. 8°.

Bibliographischer Monatsbericht

über neu erschienene

Schul-, Universitäts- und Hochschulschriften

(Dissertationen — Programmabhandlungen — Habilitationsschriften etc.)

Unter Mitwirkung verschiedener Universitätsbehörden und Technischen Hochschulen herausgegeben von der

Zentralstelle für Dissertationen und Programme der Buchhandlung Gustav Fock G. m. b. H. in Leipzig.

XXI. Jahrg. | Leipzig, 1. August 1910. | No. 11.

jährlich 12 Nos. nebst Sachregister. Preis M. 5.—. Durch jede Buchhandlung oder Postanstalt und auch direkt vom Herausgeber (Leipzig, Markgrafenstr. 6 u. Schlossg. 7/9) gegen vorherige Einsendung des Betrages franko zu beziehen.

Inserate: die einspaltige Petitzeile oder deren Raum 30 Pfennige.

Alle im Bibliographischen Monatsbericht verzeichneten Abhandlungen sind von der Zentralstelle für Dissertationen und Programme der Buchhandlung Gustav Fock G. m. b. H. in Leipzig sowohl direkt wie auch durch Vermittlung jeder Buchhandlung zu beziehen.

Klassische Philologie und Altertumswissenschaften.

4838 **Donderer, W.,** P. P. Dobraei Adversaria, quoad pertinent ad Lysiam. Progr. Lohr 1909. 19 S. 8⁰.
4839 **Endt, J.,** Zur Ueberlieferung der Adnotationes super Lucanum. (Schluss.) Progr. Smichow 1909. 13 S. 8⁰.
4840 **Franz, A.,** Ein Historikerfragment aus Oxyrhynchus. Progr. Prag 1910. 64 S. 8⁰.
4841 **Jung, F. J.,** Anacréon et les poètes de la Pléiade. Progr. Graz 1910. 17 S. gr.-8⁰.
4842 **Kinzel, J.,** Die Kopula bei Homer und Hesiod (II. Tl.). Progr. Mährisch-Ostrau 1909. 10 S. 8⁰.
4843 **Lehner, F. X.,** Homerische Göttergestalten in der antiken Plastik. IV. Progr. Freistadt 1910. 11 S. m. 2 Abb. 8⁰.
4844 **Lob, J.,** Die Verwendung des homerischen Wortschatzes bei Sophokles. Progr. Salzburg 1909. VI, 24 S. 8⁰.
4845 **Menrad, J.,** Der Urmythus d. Odyssee und seine dichterische Erneuerung: Des Sonnengottes Erdenfahrt. Progr. München 1910. 97 S. 8⁰.
4846 **Naechster, M.,** de Pollucis et Phrynichi controversiis. Diss. Leipzig 1908. VIII, 96 S. u. 1 Taf. 8⁰.
4847 **Raab, K.,** Plutarchs Agesilaus nach Aufbau und Darstellung betrachtet. Progr. Regensburg 1910. 56 S. 8⁰.
4848 **Sachs, A.,** de tragicorum Graecorum carminibus astrophis et nuntiorum orationibus. Diss. Berlin 1909. 60 S. 8⁰.
4849 **Schäfer, A.,** Die volkstümliche Liviusübersetzung Philemon Hollands. Ein Beitrag zur Geschichte der englischen Uebersetzungsliteratur. Diss. Leipzig 1910. 113 S. 8⁰.
4850 **Schoenaich, G.,** Die Libelli und ihre Bedeutung für die Christenverfolgung des Kaisers Decius. Progr. Breslau 1910. 38 S. 8⁰.
4851 **Ullrich, F.,** Entstehung und Entwicklung der Literaturgattung des Symposion. II. Teil: Das literarische Gastmahl von Aristoteles bis Methodius und Julianus Apostata. Progr. Würzburg 1909. 73 S. 8⁰.

4852 **Wachtler, H.,** Hellenische Reliefsarkophage. Ein Durchblick durch die Blütezeit der griechischen Kunst. Progr. Steglitz 1909. 48 S. m. 14 Abb. im Text. u. 1 Taf. 8⁰.
4853 **Weber, H.,** Uebergabe u. Ausgang des Vercingetorix. Progr. Speyer 1910. 23 S. 8⁰.

Neuere Philologie.

4854 **Doell, O.,** Die Entwicklung der naturalistischen Form im jüngst-deutschen Drama (1880—1890.) Diss. Leipzig 1909. 8, 171 S. 8⁰.
4855 **Dosdat, F.,** Die Mundart des Kantons Pange. Kreis Metz i. Lothr. Diss. Strassburg 1909. 39 S. 8⁰.
4856 **Engert, H.,** Die Tragik der dem Leben nicht gewachsenen Innerlichkeit in den Werken Gerhart Hauptmanns. Diss. Leipzig 1910. 80 S. 8⁰.
4857 **Frankenberger, J.,** Jane Austen und die Entwicklung des Englischen Bürgerlichen Romans im Achtzehnten Jahrhundert. Diss. Jena 1910. VI, 117 S. 8⁰.
4858 **Frey, K.,** Die klassische Götter- und Heldensage in den Dramen von Marlowe, Lyly, Kyd, Greene und Peele. Diss. Strassburg 1909. 89 S. 8⁰.
4859 **Jünemann, A.,** Eine literaturgeschichtliche Untersuchung über die Fortsetzung der Kaiserchronik. Diss. Strassburg 1909. 101 S. 8⁰.
4860 **Kittelmann, F.,** Einige Mischhandschriften von Wolframs Parzival. Diss. Strassburg 1910. 58 S. 8⁰.
4861 **Koeppel, E.,** Deutsche Strömungen in der englischen Literatur. Diss. Strassburg 1910. 26 S. 8⁰.
4862 **Krauth, K.,** Vorgeschichtliche Eigentümlichkeiten der mittelländischen Sprachen, erläutert am Stammbaum der Wörter „Wasser" und „Fluss" Tl. III. Die Liquida r (l) der zweite Nebenstamm im Worte Wasser — der erste Nebenstamm im Worte Fluss, und die mit ihr beginnenden Flussnamen und anderen Wortarten. Progr. Erfurt 1910. 31 S. m. einer Stammtafel. 8⁰.
4863 **Lehmann, E.,** Hölderlins Hymnen an die Ideale der Menschheit. Progr. Landskron 1909. 56 S. 8⁰.
4864 **Lohnes, A.,** Der Einfluss der Bibel auf die Dichtungen des Francis Quarles. Diss. Strassburg 1909. VIII, 123 S. 8⁰.
4865 **Päpke, M.,** Das Marienleben des Schweizers Wernher. I. Wernhers Marienleben und seine Vorlage. Diss. Berlin 1908. 60 S. 8⁰.
4866 **Richter, R.,** Detlev von Liliencrons Lyrik. Progr. Wien 1910. 32 S. 8⁰.
4867 **Tellenbach, F.,** Der römische Dialekt nach den Sonetten von G. G. Belli. Diss. Zürich 1909. 84 S. 8⁰.
4868 **Völk, V.,** Charles Dickens' Einfluss auf Gustav Freytags Roman „Soll und Haben". Progr. Salzburg 1908. 15 S. 8⁰.
4869 **Wünsch, F.,** Hebbels „Judith". Progr. Tetschen 1909. 24 S. 8⁰.
4870 **Zollinger, M.,** Eine schweizerische Nationalbühne? Eine Studie zur schweizerischen Theatergeschichte. Diss. Zürich 1909. 92 S. 8⁰.

Orientalia und vergleichende Sprachforschung.

4871 **Fuchs, R.,** Specimen des Petakopadesa. Diss. Berlin 1908. 36 S. 8⁰.
4872 **Thalheimer, A.,** Beitrag zur Kenntnis der Pronomina personalia und possessiva der Sprachen Mikronesiens. Diss. Strassburg 1908. 96 S. 8⁰.

Theologie.

4873 **Lisiecki, St.,** Quid S. Ambrosius de S S Eucharistia docuerit inquiritur. Diss. Breslau 1910. 115 S. 8⁰.
4874 **Theis, J.,** Geschichtliche und literarkritische Fragen in Esra 1—6. Diss. Breslau 1910. VI, 60 S. 8⁰.

Philosophie.

4875 **Alberti, H.,** Die Grundlagen des Systems Spinozas im Lichte der kritischen Philosophie und der modernen Mathematik. Diss. Leipzig 1910. 81 S. 8⁰.
4876 **Bojanowski, M.,** Literarische Einflüsse bei der Entstehung von Baumgartens Aesthetik. Diss. Breslau 1910. 60 S. 8⁰.
4877 **Dobrzynska-Rybicka, L. v.,** Die Ethik von Thomas Brawn. Ein Beitrag zur Geschichte des Intuitianismus. Diss. Zürich 1909. 190 S. 8⁰.
4878 **Elert, W.,** Rudolf Rocholls Philosophie der Geschichte. Diss. Erlangen 1910. 138 S. 8⁰.

4879 **Eichberg, W.,** Untersuchungen über die Beziehungen der Erkenntnislehre Spinozas zur Scholastik mit besonderer Berücksichtigung der Schule Okkams. Diss. Erlangen 1910. 32 S. 8⁰.
4880 **Isenkrahe, K.,** Energie, Entropie, Weltanfang, Weltende. Progr. Trier 1910. 80 S. 8⁰.
4881 **Mahler, K.,** Die Entstehung des Irrtums bei Descartes und bei Spinoza. Diss. Leipzig 1910. 41 S. 8⁰.
4883 **Zartmann, H.,** Kants ethische Methodenlehren. Diss. Berlin 1909. 39 S. 8⁰.

Paedagogik.

4884 **Clark, F.,** Darstellung und Kritik der Lehrerausbildung und des Lehrerstandes Schottlands in neuerer Zeit. Diss. Jena 1909. 113 S. m. 3 Tab. 8⁰.
4885 **Eid, L.,** Das Wahlfach der neu geordneten Anstellungsprüfung in Bayern. Progr. Speyer 1910. 29 S. 8⁰.
4886 **Fricke, K.,** Biologische Heimatkunde in der Schule. Ein Beitrag zur Methode des naturgeschichtlichen Unterrichts in den oberen Klassen der höheren Lehranstalten. Progr. Bremen 1909. 67 S. m. 5 Abb. 8⁰.
4887 **Fulda, K.,** Idealismus und Sprachunterricht. Progr. Herford 1910. 10 S. 4⁰.
4888 **Krah, A.,** Der Lehrplan des Lateinischen am Zoppoter Realgymnasium und Vorschläge zu Uebungen. Progr. Zoppot 1910. 47 S. 8⁰.
4889 **Müller, G.,** Zur Reform des Geschichtsunterrichtes. Progr. Salzburg 1909. 12 S. 8⁰.
4890 **Striegel, H.,** Die Gesangsmethode an den unteren Klassen der Bayer. Mittelschulen (speziell Gymnasien) in der Reform. Progr. Rosenheim 1910. 44 S. 8⁰.
4891 **Valentiner, Th.,** Der deutsche Aufsatz in Sexta und Quinta. Progr. Bremen 1910. 76 S. 8⁰.
4892 **Weber, H.,** Ueber den abschliessenden Religionsunterricht am Gymnasium. Progr. München 1909. 25 S. 8⁰.

Geschichte und Hilfswissenschaften.

4893 **Beckstaedt, A.,** Die Bemühungen Lübecks als Vororts der Hanse um Aufhebung des Strandrechts in den Ostseegebieten bis zur Mitte des 15. Jahrhunderts. Diss. Strassburg 1909. 134 S. 8⁰.
4894 **Berger, F.,** „Das Archiv der Stadt Ried". Progr. Ried 1910. 53 S. 8⁰.
4895 **Diether, O.,** Leopold von Ranke als Politiker (Kapitel IV). Diss. Berlin 1910. 80 S. 8⁰.
4896 **Fürst, St.,** Fastorum Campililiensium Tom. III. Auctore Joanne Chrysostomo Hanthaler. Progr. Mödling 1909. 28 S. 8⁰.
4897 **Heilsberg,** Die Bedeutung des Zufallsbegriffes in der Geschichtswissenschaft. Progr. Plan 1909. 21 S. 8⁰.
4898 **Jordan, R.,** Michael Koch, Ein Beitrag zur Geschichte der bürgerlichen Unruhen in Mühlhausen i. Thür. 1523—25. Progr. Mühlhausen 1910. 28 S. 8⁰.
4899 **Knetsch, G.,** Die landständische Verfassung im Kurstaate Trier, vornehmlich im XII. Jahrhundert. Diss. Bonn 1909. 104 S. 8⁰.
4900 **Kott, L.,** Der Gemeindehaushalt der Stadt Leipnik im Jahre 1612. I. Tl. Progr. Leipnik 1909. 36 S. 8⁰.
4901 **Kreiner, J.,** Die Teilnahme des ersten Böhmenkönigs an den deutschen Hof- und Reichstagen. Fortsetzung u. Schluss. Progr. Prag 1909. 18 S. 8⁰.
4902 **Lüttich, R.,** Ungarnzüge in Europa im 10. Jahrhundert (Kap. IV.) Diss. Berlin 1910. 105 S. 8⁰.
4903 **Marcks, F.,** Bismarck und Putbus (Rede). Progr. Putbus 1910. 14 S. 8⁰.
4904 **Petry, J.,** Der Widerhall des Hubertusburger Frieden am Niederrhein. Ein Beitrag zur Geschichte Friedrichs des Grossen und der Stadt Emmerich. III. Abtlg. Schluss. Progr. Ratingen 1910. VI. 32 S. Quer-4⁰.

Geographie.

4905 **Klingspor, P.,** Britisch-Ostafrika. Nach seiner Geschichte, Natur und Entwickelung unter englischer Herrschaft. Diss. Bonn 1909. 123 S. u. 1 K. 8⁰.
4906 **Lutz, A.,** Ueber die Entstehung einiger deutsch-evangelischer Ansiedlungen in den Gebieten der ehemaligen k. k. Militärgrenze. Progr. Landskron 1910. 19 S. 8⁰.

Rechtswissenschaft.

4907 **Ambrunn, L.,** Die civilrechtliche Haftung für Auskunftserteilung unter besonder. Berücksichtigung der Rechtsprechung der obersten Gerichte. Diss. Heidelberg (1910.) 38 S. 8⁰.
4908 **Bartz, K.,** Der gegenseitige Vertrag im Bürgerlichen Gesetzbuch. Diss. Greifswald 1910. 80 S. 8⁰.
4909 **Bäumler, W.,** Das beschränkte Wechselakzept. Diss. Leipzig 1910. 69 S. 8⁰.
4010 **Becker, O.,** Zur Lehre von den Willensmängeln. Diss. Erlangen 1910. 50 S. 8⁰.
4911 **Biedermann, F.,** Die Haftung des Versicherers gegenüber dem durch betrügerische Vorspiegelung des Vermittlungsagenten zum Vertragsabschluss verlockten Versicherungsnehmer. Diss. Breslau 1910. 79 S. 8⁰.
4912 **Brexendorff, O.,** Die Eintragung der Zinsen als Zwangshypothek. Diss. Greifswald 1909. 61 S. 8⁰.
4913 **Celichowski, St.,** Die Bedeutung der Lehre vom adäquaten und vom zufälligen Kausalzusammenhang für die Frage des Versuchs mit untauglichen Mitteln. Diss. Halle 1909. 118 S. 8⁰.
4914 **Corts, H.,** Das Erlöschen des Anspruchs gegen den Frachtführer nach § 438 des Handelsgesetzbuches. Diss. Leipzig 1910. 75 S. 8⁰.
4915 **Dobriner, L.,** Die Sicherungsübereignung eines Warenlagers. Diss. Heidelberg 1910. 65 S. 8⁰.
4916 **Draeger, M.,** Haben bei der Lebensversicherung zugunsten eines Dritten die Nachlassgläubiger einen Zugriff auf die Versicherungssumme? Diss. Greifswald 1909. 51 S. 8⁰.
4917 **Flamme, K.,** Das Abhängigkeitsverhältnis der Ansprüche aus gegenseitigen Verträgen nach gemeinem Recht und B. G. B. §§ 320 bis 322. Diss. Greifswald 1909. 70 S. 8⁰.
4918 **Fuss, F.,** Der Handelsmäkler. Diss. Leipzig 1909. 45 S. 8⁰.
4919 **Knarr, C.,** Der Namensschutz nach § 12 B. G. B. Diss. Leipzig 1909. 59 S. 8⁰.
4920 **Krantz, H.,** Zur Frage des Erfinderrechts der Angestellten. Diss. Erlangen 1909. VIII, 66 S. 8⁰.
4921 **Krohn, E.,** Die Vertragsobligationen in materieller Beziehung nach deutschem internationalen Privatrecht. Diss. Heidelberg 1909. 102 S. 8⁰.
4922 **Leky, G.,** Die Nachschusspflicht im Handelsgesellschaftsrecht. Diss. Greifswald 1910. 57 S. 8⁰.
4923 **Leschke, E.,** Die Haftung des Vereins für seine Organe. Diss. Heidelberg 1910. 105 S. 8⁰.
4924 **Liepmann, K.,** Die Pfändbarkeit des Anspruches auf Berichtigung des Grundbuchs. Diss. Heidelberg 1910. 49 S. 8⁰.
4925 **Lipp, K.,** Die Veräusserung der Mitgliedschaft in der eingetragenen Genossenschaft. Diss. Leipzig 1910. VII, 38 S. 8⁰.
4926 **Lohmann, W.,** Die Reservefonds der Aktiengesellschaften insbesondere ihre bilanzrechtliche Behandlung. Diss. Heidelberg 1910. 77 S. 8⁰.
4927 **Martens, H.,** Die Lohnaufrechnung im gewerblichen Arbeitsvertrage. Diss. Jena 1909. IX, 63 S. 8⁰.
4928 **Meyer, F.,** Das Ausschlagungsrecht der Erbeserben nach § 1952 B. G. B. Diss. Heidelberg 1910. 35 S. 8⁰.
4929 **Neuhaus, E.,** Die Unverletzlichkeit des Eigentums. Diss. Jena 1909. VIII. 108 S. 8⁰.
4930 **Neumerkel, H.,** Die Anfechtung von Generalversammlungsbeschlüssen der Aktiengesellschaften. Diss. Leipzig 1910. VIII. 44 S. 8⁰.
4931 **Pertzel, W.,** Forderungsübergang kraft Gesetzes nach dem Rechte des Bürgerlichen Gesetzbuches. Diss. Leipzig 1910. VIII, 54 S. 8⁰.
4932 **Radant, W.,** Die Ansprüche auf Vorlegung von Sachen. Diss. Greifswald 1909. 87 S. 8⁰.
4933 **Roche, H. de,** Das Recht der Handelsmäkler mit Berücksichtigung der Lehre vom Mäklervertrage. Diss. Heidelberg 1910. 76 S. 8⁰.
4934 **Rösch, A.,** Der Kreditwucher. Diss. Heidelberg 1910. 73 u. II S. 8⁰.
4935 **Schwemmler, W.,** Ueber die Abtretbarkeit des Anspruchs aus einem „Darlehensvorvertrage". Diss. Greifswald 1910. 45 S. 8⁰.
4936 **Stulz, B.,** Verpfändung und Pfändnng des Geschäftsanteils einer Gesellschaft mit beschränkter Haftung. Diss. Heidelberg 1910. 62 S. 8⁰.
4937 **Ulrichs, O.,** Das Recht der Zurückbehaltung und Aufrechnung beim gewerblichen Arbeitsvertrage. Diss. Heidelberg 1910. VIII. 45 S. 8⁰.
4938 **Voigt, G.,** Die Zwangsvollstreckung in nicht dem Schuldner gehörige bewegliche Sachen. Diss. Greifswald 1909. 54 S. 8⁰.

4939 **Walbeck, G.,** Pfandrecht an dem Geschäftsanteil einer Gesellschaft mit beschränkter Haftung. Diss. Erlangen 1909. VIII, 72 S. 8⁰.
4940 **Wassermann, R.,** Wandlungen der Ansichten über Wesen u. Zweck der Kriminalstatistik (Teil I.) Beiträge zu einer Geschichte der Kriminalstatistik. Diss. Erlangen 1910. 71 S. 8⁰.
4941 **Wecke,** Das Vorkaufsrecht der Miterben. Diss. Greifswald 1910. 58 S. 8⁰.

Staatswissenschaft und Volkswirtschaft.

4942 **Capallo, A.,** Kreuznach als Badeort. (Eine volkswirtschaftliche Studie). Diss. Heidelberg 1910. 172 S. 8⁰.
4943 **Fischer, R.,** Der Braunkohlenbergbau im Bornaer Revier. Diss. Leipzig 1910. VI, 137 S. 8⁰.
4944 **Korge, K.,** Die Gotthardbahnverträge im System des Völkerrechts und in ihrer Beziehung zum Landesrecht. Diss. Greifswald 1910. 107 S. 8⁰.
4945 **Overmann, L.,** Geschichtliche und wirtschafts-geographische Studien über den Flachsbau insbesondere Deutschlands. Diss. Bonn 1910. 63 S. m. 11 Tab. im Text u. 1 Taf. 8⁰.
4946 **Richter, K. A.,** Das Aufsichtsrecht des Staates, unter besonderer Berücksichtigung des im Königreiche Sachsen geltendeu Rechts. Diss. Leipzig 1910. VI. 73 S. 8⁰.

Medizin.

4947 **Bab, E.,** Ueber Adipositas dolorosa (Dercumsche Krankheit). Diss. Berlin 1910. 24 S. 8⁰.
4948 **Becker, O.,** Die Lokalanästhesie in der ärztlichen Allgemeinpraxis. Diss. Greifswald 1909. 54 S. 8⁰.
4949 **Berger, F.,** Die Bedeutung der mikroskopischen Blutuntersuchung bei den Infektionskrankheiten des Pferdes in bezug auf Diagnose und Prognose. Diss. Bern 1909. 87 S. m. 1 Tab. 8⁰.
4950 **Bieri, J.,** Klinisch-histologischer Bericht über 25 Fälle von Ohrpolypen. Diss. Bern 1909. 34 S. 8⁰.
4951 **Breuer, P.,** Beiträge zur Anatomie und chirurgischen Behandlung der Nabelschnurbrüche Diss. Breslau 1910. 55 S. m. 1 Tab. 8⁰.
4952 **Bujard, E.,** Etude des Types appendiciels de la muqueuse intestinale, en rapport avec les régimes alimentaires. Morphologie comparée. Sitiomorphoses naturelles et experimentales. Diss. Genf 1909. 96 S. m. 62 Fig. auf 5 Taf. 8⁰.
4953 **Caro, A.,** Digitalis und Herzhypertrophie. Diss. Berlin 1910. 40 S. m. 11 Tab. 8⁰.
4954 **Dahlmann, A.,** Zerreissungen der Gebärmutter nach Kaiserschnitt. Diss. Jena 1910. 23 S. 8⁰.
4955 **Dickmann, C.,** Zur Symptomatologie einiger hysterischer Bewegungsstörungen (Hemiplegie, Hemichorea, pseudospastische Parese mit Tremor). Diss. Breslau (1909.) 46 S. 8⁰.
4956 **Elias, F.,** Die individualisierende Methode der Procto-Perincoplastik (Küstner). Diss. Breslau 1910. 48 S. 8⁰.
4957 **Fink, K.,** Ueber die Entstehung traumatischer Epithelzysten. Diss. Königsberg 1910. 31 S. 8⁰.
4958 **Fischer, O.,** Untersuchungen der Stalluft auf Kohlensäure und Ammoniak. Diss. Bern 1909. 46 S. m. 13 Tab. 8⁰.
4960 **Hauckold, E.,** Ueber die Beeinflussung von Narcoticis durch Scopolamin. Diss. Bern 1910. 24 S. gr. 8⁰.
4961 **John, F.,** Beobachtungen über das Auftreten und die Therapie des seuchenhaften Panaritiums des Rindes. Diss. Bern 1910. 23 S. 8⁰.
4962 **Jüterbock, K.,** Zur Diagnose und Therapie der Vaginitis infectiosa bovis. Diss. Bern 1909. 37 S. 8⁰.
4963 **Kayserling, A.,** Bekämpfung der Lungenschwindsucht in Italien während des 18. Jahrhunderts. Diss. Jena 1910. 27 u. 13 S. 4⁰.
4964 **Keysser, Fr.,** Das Wesen der Resistenzherabsetzung bei Erkältung. (Experimentell-serologische Beiträge zu dem Problem der Erkältung). Diss. Berlin 1910. 84 S. 8⁰.
4965 **Kletzkin-Romonowsky, T.,** Ueber den Einfluss einiger organischer Salze auf dem Ruhestrom und die Erregbarkeit vom Froschschenkel. Diss. Zürich 1909. 22 S. m. 29 Fig. im Text. 8⁰.
4966 **Koebner, Fr.,** Knochenresorption bei intrauterinem Eischwund. Diss. Breslau 1910. 36 S. 8⁰.
4967 **Korn, R.,** Ueber Hemiatrophia faciei progressiva. Diss. Berlin 1910. 33 S. 8⁰.

4968 **Krajca, C.,** Progressive Paralyse und Gefässerkrankungen. Diss. Bonn 1909. 40 S. 8⁰.
4969 **Krönig, E.,** Beitrag zur Kenntnis der Todesfälle in der Geburt und im Wochenbett in Ostpreussen. Diss. Königsberg 1910. 42 S. m. 6 Tab. im Text. 8⁰.
4970 **Ledschbor, H.,** Der Paratyphus B bei geschlachteten Kälbern mit miliaren Organnekrosen und die Beurteilung solcher Kälber in Hinsicht auf die Tauglichkeit zum Genusse für Menschen. Diss. Bern 1909. 49 S. 8⁰.
4971 **Levy, A.,** Ueber die Bedeutung des dikroten Pulses nach Versuchen mit Amylnitrit. Diss. Berlin 1910. 15 S. 8⁰.
4972 **Litwin, S.,** Ueber Geburtsblutungen am kindlichen Schaedel. Diss. Freiburg 1910. 31 S. 8⁰.
4973 **Mansfeld, D.,** Ueber Knorpelgeschwülste des Kehlkopfes nebst Mitteilung eines Falles von Chondroma myxomatodes. Diss. Königsberg 1909. 16 S. m. 1 Fig. im Text. 8⁰.
4974 **Neiditsch, S.,** Zur Frage der Kontagiosität des Krebses. Diss. Berlin 1910. 38 S. 8⁰.
4975 **Neumann, W.,** Zur operativen Behandlung der Spondylitis Tuberculosa. Diss. Heidelberg 1909. 17 S. m. 1 Dopp. Taf. 8⁰.
4976 **Patin, L.,** Ueber den suprasymphysaeren extraperitonealen Kaiserschnitt. Diss. Erlangen 1909. 34 S. 8⁰.
4977 **Pawlowska, M.,** Deux cas de meurtre suivi de suicide. Diss. Genf 1909. 25 S. m. 1 Abb. 8⁰.
4978 **Perrier, A.,** Les variations thermiques de l'hystérèse tournante et de l'hystérèse alternative. Diss. Zürich 1909. 103 S. m. 11 Tab. im Text. 8⁰.
4979 **Richrath, W.,** Ueber Geschwülste des äusseren Gehörganges. Diss. Bonn 1910. 64 S. m. 1 Taf. 8⁰.
4980 **Ritzenthaler, M.,** L'anatomie pathologique de la Pyélo-néphrite bacillaire du boeuf. Diss. Bern 1909. 51 S. m. 8 Fig. im Text. 8⁰.
4981 **Röpke, H.,** Gelenktuberkulose unter dem Bilde des Gelenkrheumatismus (Poncet). Diss. Leipzig 1910. 22 S. 8⁰.
4982 **Rubinstein, A.,** Chronische alkoholische Geisteskrankheiten in der psychiatrischen Klinik zu Basel während der Jahre 1887—1907. Diss. Basel 1909. 26 S. 8⁰.
4983 **Rust, A.,** Untersuchungen über die biochemische Wirkung von Papain und Papayotin. Diss. Bern 1909. 33 S. 8⁰.
4984 **Schönberger, J.,** Ueber Spontanluxationen nach akuten Infektionskrankheiten. Diss. Freiburg 1910. 39 S. 8⁰.
4985 **Strasmann, R.,** Hochgradige Eosinophilie des Blutes bei einem malignen Mediastinaltumor. Diss. Bonn 1909. 40 S. m. 1 Taf. 8⁰.
4986 **Stuth, H.,** Zwei Fälle von stielgedrehtem Ovarialfibrom. Diss. Greifswald 1909. 37 S. 8⁰.
4987 **Tarchanjanz, T.,** Blutige Naht oder primäre conservative Behandlung der Olekranonfraktur. Diss. Berlin 1910. 33 S. 8⁰.
4988 **Urban, F.,** Unser Gebiss und seine Pflege. Progr. Plan 1910. 25 S. 8⁰.
4989 **Väth, J. G.,** Die Fohlenlähme, ihre Entstehung, Heilung und Verhütung. Diss. Bern 1909. 77 S. 8⁰.
4990 **Volmer, K.,** Ueber die beste Keimfreimachung des Euters und deren Einfluss auf den Bakterien- und Schmutzgehalt der Milch. Diss. Bern 1909. 34 S. 8⁰.
4991 **Walter, K.,** Schwierigkeiten in der Diagnose der Wirbelsäulenfrakturen. Diss. Bonn 1910. 32 S. 8⁰.
4992 **Weichert, M.,** Die Steisshakenmethode, ihre Technik und Indikation. Diss. Breslau 1910. 32 S. 8⁰.
4993 **Zachariat, W.,** Zur Kenntnis der habituellen Knieluxation. Diss. Königsberg 1910. 25 S. 8⁰.
4994 **Zimmermann, C.,** Klinische Untersuchungen über intrauterine Belastungs-Deformitäten am Kopf von Schädellagen — Kindern. Diss. Freiburg 1910. 38 S. m. 2 Taf. 8⁰.
4995 **Zollinger, F.,** Zur experimentellen Pathologie und Therapie der akuten Aorteninsuffizienz. Diss. Zürich 1909. 17 S. m. 8 Kurven. 8⁰.

Beschreibende Naturwissenschaften.

(Zoologie — Botanik — Geologie — Mineralogie.)

4996 **Friedrich, P.,** Der geologische Aufbau der Stadt Lübeck und ihrer Umgebung. Progr. Lübeck 1909. 79 S. m. 4 Taf. u. 7 Fig. im Text. 8⁰.
4997 **Mack, H. Ritter, v.,** Belebte und unbelebte Natur. Progr. Linz 1910. 64 S. 8⁰.
4998 **Räuber, A.,** Die natürlichen Schutzmittel der Rinden unserer einheimischen Holzge-

wächse gegen Beschädigungen durch die im Walde lebenden Säugetiere. Diss. Jena 1910. VIII. 76 S. 8⁰.

4999 **Rose, L.,** Beiträge zur Kenntnis der Organismen im Eichenschleimfluss. Diss. Berlin 1910. 52 S. 3 Tab. im Text. 8⁰.

5000 **Usslepp, K.,** Vorkommen und Bedeutung der Stärkescheide in den oberirdischen Pflanzenteilen. Diss. Jena 1909. 40 S. m. 9 Fig. im Text. 8⁰.

5001 **Vogl, K.,** Anatomische Studien über Blatt und Achse der einheimischen Daphne-Arten mit besonderer Berücksichtigung der Bastfasern. Progr. Oberholeabrunn 1910. 29 S. 8⁰.

Exakte Wissenschaften.

(Mathematik — Physik — Astronomie — Meteorologie etc.)

5002 **Beischer,** Beispiele zur Differential- und Integral-Rechnung aus dem Gebiete der Physik. Progr. Ravensburg 1909. 44 S. 8⁰.

5003 **Burggraf, G.,** Die Γ-Funktion für komplexe Argumente. Schluss. Progr. Brünn 1910. 29 S. 8⁰.

5004 **Dintzl, E.,** Bemerkungen zu einem Beweise des pythagoreischen Lehrsatzes. Progr. Wien 1910. 6 S. 8⁰.

5005 **Engelhardt, Ph.,** Ueber die graphische und näherungsweise numerische Auflösung von Gleichungen 2. und 3. Grades mit einer Unbekannten im Unterrichte an der Mittelschule. Progr. Würzburg 1910. 33 S. m. 16 Taf. 8⁰.

5006 **Freund, E.,** Ueber die Schwingungszahl einer Saite. Progr. Pilsen 1909. 2 S. 8⁰.

5007 **Kerschbaum, Fr. P.,** Elektrizitätsleitung durch Glas. Diss. Leipzig 1910. 42 S. m. 7 Fig. 8⁰.

5008 **Knabben, A.,** Leitfähigkeit und Temperaturkoeffizient ternärer Legierungen aus Blei Zinn und Kadmium. Diss. Bonn 1910. 65 S. m. Fig. u. Tab. i. Text. 8⁰.

5009 **Lilienfeld, J. E.,** Die Elektrizitätleitung im extremen Vakuum. Diss. Leipzig 1910. 66 S. m. 12 Fig. im Text. 8⁰.

5010 **Mattausch, H.,** Zur Konstruktion der Haupttangenten der normalen Fläche des Kegels zweiten Grades längs eines zu einer Hauptebene des Kegels normalen elliptischen Schnittes. Progr. Budweis 1909. 8 S. u. 1 Taf. 8⁰.

5011 **Neugschwender, A.,** Ein neues Verfahren zum Verstärken und Tonen von Photographien. Progr. Lohr 1910. 15 S. 8⁰.

5012 **Pieschel, F.,** Ueber die Krümmung von Flächen in gewöhnlichen Flächenpunkten und die Krümmung der Mittelpunktsflächen zweiter Ordnung $Lx^2 + My^2 + Nz^2 = 1$ insbesondere. Progr. Teschen 1909. 32 S. 8⁰.

5013 **Schwendenwein, H.,** Ein Satz aus der Zahlentheorie. Progr. Klagenfurt 1910. 22 S. 8⁰.

5014 **Thürmel, E.,** Das Lummer-Pringsheimische Spektral-Flickerphotometer als optisches Pyrometer. Diss. Breslau 1910. 42 S. m. 33 Tab. u. 4 Fig. im Text. 8⁰.

Chemie.

5015 **Barrow, F.,** Ueber die Kondensation von p-Nitrobenzol- u. p-Nitrobenzyl-chlorid mit Aldehyden. Diss. Strassburg 1909. 39 S. 8⁰.

5016 **Bormann, R.,** Ueber Tetramethyldiamidobenzophenon und Dyphenyldiamidodiphenylmethan. Diss. Strassburg 1910. 48 S. 8⁰.

5017 **Corelli, O.,** Untersuchungen über die Spaltung von Fetten. Diss. Zürich 1909. 63 S. 8⁰.

5018 **Dessoulavy, E.,** Etude de l'action des Amines primaires sur l'Indigo. Diss. Zürich 1909. 66 S. 8⁰.

5019 **Feinberg, M.,** Ueber Komplexbildung bei Salzen organischer Säuren. Diss. Zürich 1909. 67 S. 8⁰.

5020 **Freudenberg, K.,** Ueber Depside Esterankydride der Phenolcarbonsäuren. Diss. Berlin 1910. 46 S. 8⁰.

5021 **Führer, K.,** Ueber Alkyl- und Arylglycolchlarhydrinäther. Diss. Berlin 1909. 43 S. 8⁰.

5022 **Hatzig, H.,** Ueber Kondensationen von o-Nitrobenzol- und o-Nitrobenzylchlorid mit o- und m-Nitrobenzoldehyden. Diss. Strassburg 1909. 49 S. 8⁰.

5023 **Keller, O.,** Synthese des 2′, 4′-Diäthoxy-5′-Brom-1-Benzoylcumarons. Diss. Bern 1909. 56 S. 8⁰.

5024 **Krause, R. L.,** Ueber die Einwirkung von Hydrazin, Wasserstoffsuperoxyd und Hydrozylamin auf Zinkäthyl, und Magnesiumhalogenalkyle und über die Pseudoradioaktivität des Zinkperoxyds. Diss. Heidelberg 1910. 81 S. m. 2 Fig. im Text. 8⁰.

5025 **Menz, M. R.**, Neue Beiträge zur Wernerschen Synthese. Diss. Erlangen 1910. 49 S. 8⁰.
5026 **Otto, J.**, Anwendung der Gruppentheorie (Tripelgleichungen und ternäre Gruppen). Progr. Mährisch-Ostrau 1910. 16 S. 8⁰.
5027 **Rapiport, J.**, Ueber Karbonatosalze der Diaethylendiaminkobaltreihe. Diss. Zürich 1909. 41 S. 8⁰.
5028 **Suchier, A.**, Zur Kenntnis der Merkaptane der Antrachinonreihe. Diss. Freiburg 1910. 31 S. 8⁰.
5029 **Wohl, J.**, Untersuchungen über Pentaphenylaethanol und über die Verbindungsfähigkeit des Triphenylmethylrestes. Diss. Zürich 1909. 70 S. 8⁰.
5030 **Zahn, V.**, Gleichgewicht bei den Desmotropisomeren des Acetyldibenzoylmethans. Diss. Jena 1910. 41 S. m. 22 Tab. im Text. 8⁰.

Bildende Künste.

5031 **Bürklen, K.**, Die Bau- und Kunstdenkmale von Wiener-Neustadt in ihrer unterrichtlichen Bedeutung. Progr. Wiener-Neustadt 1910. 84 S. m. 70 Abb. im Text. 8⁰.

Land- und Forstwirtschaft.

Viehzucht.

5032 **Conrad, H.**, Studien und Versuche mit der Fütterung von Melasse, insbesondere der strontiumhaltigen Melasse. Diss. Bern 1909. 34 S. 8⁰.
5033 **Funck, S.**, Die landwirtschaftlichen Betriebsverhältnisse der bäuerlichen Milchwirtschaften im Havelland. Diss. Berlin 1909. 129 S. 8⁰.

Verschiedenes.

(Bibliothekswesen. — Reden etc.)

5034 **Venzke, P.**, Verzeichnis der in der Gymnasialbibliothek zu Stargard i. Pom. befindlichen Inkunabelen und Frühdrucke (bis 1525). Progr. Stargard 1910. 51 S. 8⁰.

Bibliographischer Monatsbericht

über neu erschienene

Schul-, Universitäts- und Hochschulschriften

(Dissertationen — Programmabhandlungen — Habilitationsschriften etc.)

Unter Mitwirkung verschiedener
Universitätsbehörden und Technischen Hochschulen
herausgegeben von der

Zentralstelle für Dissertationen und Programme der Buchhandlung Gustav Fock G. m. b. H. in Leipzig.

XXI. Jahrg. | Leipzig, 1. September 1910. | No. 12.

Jährlich 12 Nos. nebst Sachregister. Preis M. 5.—. Durch jede Buchhandlung oder Postanstalt und auch direkt vom Herausgeber (Leipzig, Markgrafenstr. 6 u. Schlossg. 7/9) gegen vorherige Einsendung des Betrages franko zu beziehen.

Klassische Philologie und Altertumswissenschaften.

5035 **Binder, R.**, Ueber Wielands Auffassung der szenischen Darstellung der „Acharner" des Aristophanes im Lichte der neueren Forschungen über das griechische Theater. Progr. Bregenz 1909. 17 S. 8⁰.

5036 **Eisenbock, O.**, Die *Περικειρομένη* des Menader. Progr. Krems 1909. 27 S. 8⁰.

5037 **Engel, R.**, Die „Wahrheit" des Protagoras. Progr. Iglau 1910. 16 S. 8⁰.

5038 **Helmreich, G.**, Handschriftliche Studien zu Galen. Progr. Ansbach 1910. 34 S. 8⁰.

5039 **Kessler, E.**, Plutarchs Leben des Lykurgos. (Kapitel 1—8.) Diss. Strassburg 1909. 41 S. 8⁰.

5040 **Kühnl, F.**, Darstellung und Maskenverwendung im altgriechischen Trauerspiele. Progr. Reichenberg 1910. 39 S. 8⁰.

5041 **Lieger, P.**, Lehrgang der Metrik des Horaz. Mit einer methodischen Einführung in die Grundlagebegriffe der Metrik. Progr. Wien 1910. 48 S. 8⁰.

5042 **Mair, G.**, Pythea's Tanais und die Insel des Kronos in Plutarchs Schrift „Das Gesicht im Monde". Progr. Marburg a./D. 1909. 22 S. 8⁰.

5043 **Nachod, H.**, Der Rennwagen bei Italikern und ihren Nachbarn. Diss. Leipzig 1909. 100 S. m. 4 Taf. 8⁰.

5044 **Perkmann, J.**, Der Begriff des Charakters bei Platon und Aristoteles. Progr. Wien 1909. 48 S. 8⁰.

5045 **Rockwell, J. C.**, Private Baustiftungen für die Stadtgemeinde auf Inschriften der Kaiserzeit im Westen des römischen Reiches. Diss. Jena 1909. 96 S. 8⁰.

5046 **Schaefer, P.**, de philosophiae Annaeanae in Senecae tragoediis vestigiis. Diss. Jena 1909. 125 S. 8⁰.

5047 **Schön, F.**, Der Strafantrag in der Platonischen Apologie des Sokrates. Prog. Waidhofen a. d. Th. 1909. 12 S. 8⁰.

5048 **Thurmayr, L.**, Sprachliche Studien zu den Kirchenhistoriker Euagrios. Progr. Eichstätt 1910. 54 S. 8⁰.

5049 **Vollrath, O.**, de metonymiae in Cl. Claudiani carminibus usu. Diss. Jena 1910. 83 S. 8⁰.

5050 **Walter, F.,** Beiträge zur Textkritik der Scriptores Historiae Augustae. Progr. Regensburg 1909. 38 S. 8⁰.

Neuere Philologie.

5051 **Baumgartner, R.,** Die antike Götterwelt in Schillers Gedichten. Progr. Wien 1910. 17 S. 8⁰.
5052 **Dörfler, St.,** Hamerling als Lyriker. Progr. Nikolsburg 1909. 19 S. 8⁰.
5053 **Egger, A.,** Die Laute der Silltaler Mundart. Progr. Innsbruck 1909. 75 S. 8⁰.
5054 **Fischer, M.,** Wie zeigt sich im Vokalismus des altfranzösischen Leodagarliedes der Einfluss des provenzalischen Kopisten? Progr. Iglau 1909. 9 S. 8⁰.
5055 **Fredenhagen, H.,** Ueber den Gebrauch der Zeitstufen und Aussageformen in der französischen Prosa des 13. Jahrhunderts mit Berücksichtigung des neufranzösischen Sprachgebrauchs. Ein Beitrag zur Geschichte der französischen Satzlehre. I. Tl. Die Zeitstufen. Progr. Hamburg 1910. X, 40 S. 8⁰.
5056 **Fusseder, J.,** Beiträge zur Kenntnis der Sprache Rousseaus. Diss. Leipzig 1909. VIII, 62 S. 8⁰.
5057 **Kondziella, F.,** Volktümliche Sitten und Bräuche im mittelhochdeutschen Volksepos. Diss. Breslau 1910. 35 S. 8⁰.
5058 **Klecka, Kl.,** Lautlehre der Reime im „Ritterspiegel". Progr. Znaim 1910. 16 S. 8⁰.
5059 **Kopytko, S.,** Stosunek Wiriginii Felinskiego do Wiriginii Alfierego. Progr. W.-Brodach 1909. 21 S. 8⁰.
5060 **Kreisler, K.,** Rainer Maria Rilke. Eine literarhistorische Studie. Progr. Brünn 1910. 18 S. 8⁰.
5061 **Lehnerdt, W.,** Die Anwendung der Beiwörter in den mhd. Epen von Ortnit und Wolfdietrich. Diss. Marburg 1909. IV. 66 S. 8⁰.
5062 **Raab, K.,** Studien zu Wielands Romane „Peregrinus Proteus". Progr. Prag (Altstadt) 1909. 32 S. 8⁰.
5063 **Scheffler, W.,** Thomas Dekker als Dramatiker. Diss. Leipzig 1910. VIII, 113 S. 8⁰.
5064 **Tichoff, M.,** Ueber Gustav Freytags Trauerspiel „Die Fabier". Diss. Leipzig 1910. 77 S. 8⁰.
5065 **Weber, F.,** Die Bremische Deutsche Gesellschaft 1748—1793. Diss. Königsberg 1910. 139 S. 8⁰.
5066 **Zahrenhusen, H.,** Vokalismus der Mundart von Horneburg (Hannover). Diss. Jena 1909. IV, 132 S. 8⁰.

Orientalia und vergleichende Sprachforschung.

5067 **Ehrlich, H.,** Zur Indogermanischen Sprachgeschichte. Progr. Königsberg i. Pr. 1910. 82 S. 8⁰.
5068 **Lange, G.,** Sefer Maassei Choscheb. Die Praxis des Rechners. Ein hebräisch-arithmetisches Werk des Sevi Ben Gerschom aus dem Jahre 1321. Progr. Frankfurt a. M. 1909. XIV, 239 S. 8⁰.

Theologie.

5069 **Basel, R.,** Kirchengeschichte in Octava. Progr. Eger 1910. 21 S. 8⁰.
5070 **Partisch, K.,** Ueber die Glaubwürdigkeit der Historia Hierosolymitana des Albertus Aquensis. Progr. Wien 1909. IV, 18 S. 8⁰.

Philosophie.

5071 **Berlage, F.,** Der Einfluss von Artikulation und Gehör beim Nachsingen von Stimmklängen. Diss. Leipzig 1910. 106 S. m. 4 Fig. im Text. 8⁰.
5072 **Beyer, R.,** Nietzsches Versuch einer Umwertung aller Werte. Eine kritische Studie. Progr. Königsberg i. Pr. 1909. 56 S. 8⁰.
5073 **Crous, E.,** Die Grundlagen der religionsphilosophischen Lehren Lockes. Diss. Bonn 1909. 50 S. 8⁰.
5074 **Dressler, M. Ch.,** Liegt in Kants religionsphilosophischen Anschauungen der Keim zur Weiterentwickelung nach dem Schleiermacherschen Prinzip hin vom Ursprung des religiösen Bewusstseins? Progr. Hamburg 1909. 51 S. 8⁰.
5075 **Ehrenberg, H.,** Kants mathemafische Grundsätze der reinen Naturwissenschaft. Diss. Heidelberg 1910. 60 S. 8⁰.

5076 **Heller, G.**, Die Weltanschauung A. v. Humboldts in ihren Beziehungen zu den Ideen des Klassizismus. Diss. Leipzig 1910. 273 S. 8⁰.
5077 **Kühnert, H.**, August Comtes Verhältnis zur Kunst. Diss. Jena 1910. 65 S. 8⁰.
5078 **Mac Eachran, J. M.**, Pragmatismus. Diss. Leipzig 1910. 86 S. 8⁰.
5079 **Neumann, Cl.**, Eduard von Hartmanns Erlösungslehre dargestellt und kritisch besprochen. Diss. Breslau 1910. 118 S. 8⁰.
5080 **Wagner, F. J.**, Beiträge zur Würdigung der Musiktheorie Schopenhauers. Diss. Bonn 1910. 60 S. 8⁰.

Paedagogik.

5081 **Breyer, E.**, Wie soll der Schüler Geschichte lernen? Progr. Graz 1909. 11 S. 8⁰.
5082 **Dinzl, M.**, Die höhere Mädchenschule mit besonderer Berücksichtigung der mathematisch-naturwissenschaftlichen Fachgruppe und die Frauenschule in Preussen. Progr. Salzburg 1910. 19 S. 8⁰.
5083 **Eisler, M.**, Erziehungswege zur Schönheit. (Die bildenden Künste und die Schule). Progr. Iglau 1910. 22 S, 8⁰.
5084 **Frieser, W.**, Die Schulen bei Dickens, auf ihre geschichtliche Wahrheit geprüft. Ein Beitrag zur Geschichte der Erziehung in England. Diss. Leipzig 1909. 138 S. 8⁰.
5085 **Klima, J.**, K reformě lycei. Progr. Chrudim 1910. 10 S. 8⁰.
5086 **Lips, F. W.**, Die staatliche und nichtstaatliche Förderung der körperlichen Erziehung der Schuljugend in Oesterreich, verglichen mit der Deutschlands. Progr. Gablonz 1910. 20 S. 8⁰.
5087 **Plasche, R.**, Beiträge zur Methodik des mathematischen Unterrichts. Progr. Kgl. Weinberge 1910. 19 S. 8⁰.
5088 **Strobl, M.**, Winke für den altsprachlichen Unterricht. Progr. Ung.-Hradisch 1909. 13 S. 8⁰.
5089 **Vollmer, F.**, Friedrich Wilhelm I. und die Volksschule. I. Teil. Diss. Göttingen 1909. 40 S. 8⁰.
5090 **Weyde, J.**, Zur Entwicklung der Sprache eines Kindes. Progr. Bergreichenstein 1909. 16 S. 8⁰.

Geschichte und Hilfswissenschaften.

5091 **Bandmann, O.**, Die Deutsche Presse und die nationale Frage. 1864—66. Diss. Leipzig 1909. 167 S. 8⁰.
5092 **Bensheimer, E. J.**, Die politische Tagespresse Badens am Beginn des XX. Jahrhunderts. (Eine statistische Studie). Diss. Heidelberg (1910). 64 S. m. 19 Tab. im Text. 8⁰.
5093 **Bettin, H.**, Heinrich II. von Champagne. Seine Kreuzfahrt und Wirksamkeit im heiligen Lande (1190—1197). Diss. Jena 1910. 45 S. 8⁰.
5094 **Ehlen, L.**, Das Schisma im Metzer Sprengel bis zum Tode des Bischofs Theoderichs Beyer von Boppard. Diss. Bonn 1909. VI, 69 S. gr. 8⁰.
5095 **Fürsen, O.**, Ein wichtiges Jahrzehnt kursächsischer Reichspolitik (1576—1586). Progr. Sonderburg 1908. 26 S. 8⁰.
5096 **Jordan, E.**, Friedrich Wilhelm IV. und der preussische Adel bei Umwandlung der ersten Kammer in das Herrenhaus 1850—1854. (Teil I, Abschnitt 2.) Diss. Berlin 1909. 78 S. 8⁰.
5097 **Klein, E.**, Preussen und der Utrechter Frieden. Diss. Königsberg 1910. 116 S. 8⁰.
5098 **Koch, K.**, Wallenstein 1583—1625. Progr. Düsseldorf 1909. 32 S. 8⁰.
5099 **Krauter, J.**, Der Generallandtag in Linz im Jahre 1614 I. Tl. Progr. Waidhofen a. d. Ybbs 1910. 57 S. 8⁰.
5100 **Kunsemüller, E.**, Historische Studien zur Entstehung der westfälischen Familienfideikommisse. Diss. Bonn 1909. VIII, 79 S. 8⁰.
5101 **Marcks, F.**, Fürst Wilhelm zu Putbus und das preussische Königshaus (Rede). Progr. Putbus 1910. 12 S. 8⁰.
5102 **Pauls, Th.**, Beiträge zur Geschichte der ostfriesischen Häuptlinge. I. Kap. Die beginnende Auflehnung gegen die Machtstellung Ocko ten Broks 1424 November 10 bis 1426 Juli 18. Diss. Berlin 1908. 32 S. 8⁰.
5103 **Walter, H.**, Die innere Politik des Ministers von Manteuffel und der Ursprung der Reaktion in Preussen. Diss. Berlin 1910. 158 S. 8⁰.

Geographie.

5104 **Babsch, F.**, Eine Reise nach den Nordfriesischen Inseln. Progr. Graz 1910. 16 S. 8⁰.
5105 **Kremarik, P.**, Erdbebengeographie des böhmischen Sudetengebietes. Progr. Arnau 1910. 24 S. 8⁰.

Rechtswissenschaft.

5106 **Altenmöller, H.,** Die Nachlassverwaltung des Bürgerlichen Gesetzbuches unter Berücksichtigung der Erbenhaftung. Diss. Strassburg 1910. 91 S. 8⁰.
5107 **Bading, W.,** Die Willenserklärung und ihr Verhältnis zu Irrtum und Dissens. Diss. Jena 1910. 55 S. 8⁰.
5108 **Baessler, A.,** Der Minderkaufmann. Diss. Leipzig 1910. 99 S. 8⁰.
5109 **Becker, K. F. M.,** Der Begriff der Eisenbahn nach dem Strafgesetzbuche für das Deutsche Reich. Diss. Leipzig 1910. 56 S. 8⁰.
5110 **Beyer-Maune, K.,** Das Notwegrecht nach dem §§ 917, 918 B. G. B. unter Berücksichtigung seiner Entwicklung bis zum Bürgerlichen Gesetzbuche. Diss. Leipzig 1910. 55 S. 8⁰.
5111 **Breitenfeld, W.,** Kann der durch falsche Versicherungen des Verkäufers über Eigenschaften der Kaufsache arglistig getäuschte Käufer das Erfüllungsinteresse verlangen? Diss. Greifswald 1909. 59 S. 8⁰.
5112 **Busch, F.,** Der Schutz des gutgläubigen Rechtserwerbs durch Uebertragung bei beweglichen Sachen, Forderungen und Wertpapieren. Diss. Greifswald 1910. 139 S. 8⁰.
5113 **Claussen, W.,** Die Schiffsmiete. Diss. Leipzig 1910. 59 S. 8⁰.
5114 **Czarnecki, S. v.,** Das Prinzip der Proportionalität beim Notstande und bei der Notwehr. Diss. Breslau 1909. 36 S. 8⁰.
5115 **Doering, C. W.,** Die privatrechtlichen Wirkungen des Heuer-Vertrags nach der Deutschen Seemannsordnung vom 2. Juni 1902 und ihren Novellen. Diss. Leipzig 1910. 64 S. 8⁰.
5116 **Eliason, A.,** Die Klage de re praestita in der Lex Salica und ihre Entwicklung zum Mahnverfahren. Diss. Breslau 1910. VI, 93 S. 8⁰.
5117 **Friedrich, J.,** Der Unterschied zwischen Gattungsschuld und Wahlschuld. Diss. Breslau 1910. 52 S. 8⁰.
5118 **Kempner, H.,** Die Besonderheiten der Verpfändung mittels Lagerscheins gegenüber der gewöhnlichen Lombardierung. Diss. Breslau 1910. 87 S. 8⁰.
5119 **Kraemer, C.,** Die Fusion mit sofortiger Verschmelzung nach dem Handelsgesetzbuch. Diss. Leipzig 1910. VI, 66 S. 8⁰.
5120 **Kretsch, C.,** Inwiefern sind Gebäude und in Gebäuden eingefügte Sachen nicht Grundstücksbestandteile? Diss. Leipzig 1910. 47 S. 8⁰.
5121 **Leipziger, M.,** Die Verfügungen des Erbbauberechtigten. Diss. Halle 1910. 55 S. 8⁰.
5122 **Leonhard, W.,** Der sogen. Liebesparagraph R.-Str.-G.-B. § 360 Ziffer 10. Diss. Heidelberg 1910. VI, 82 S. 8⁰.
5123 **Lewin, R.,** Trennung von Tisch und Bett schweizerischer Ehegatten in Deutschland. Diss. Leipzig 1910. 64 S. 8⁰.
5124 **Lifschitz, B.,** Das Aussetzungsdelikt in geschichtlicher Darstellung. Diss. Bern 1909. 100 S. 8⁰.
5125 **Loebner, G.,** Der Schrankfachvertrag der deutschen Banken nach seiner zivilrechtlichen Seite. Diss. Leipzig 1910. X, 96 S. 8⁰.
5126 **Lomnitz, A.,** Unentgeltliche Verfügungen des Testamentsvollstreckers im Grundbuchverkehr. Ein Beitrag zu § 2205 Satz 3 B. G. B. Diss. Breslau 1910. X, 39 S. 8⁰.
5127 **Mende, G.,** Die Haftung des Vertretenen für rechtswidriges Verhalten des Vertreters. (Unter Berücksichtigung der geschichtlichen Entwickelung und der Rechtssprechung.) Diss. Breslau 1910. VIII, 80 S. 8⁰.
5128 **Meyer, H.,** Die Grundlagen der Erbschaftsansprüche nach B. G. B. Diss. Jena 1910. 104 S. 8⁰.
5129 **Neumann, M.,** Die Notadresse. Diss. Leipzig 1910. VI, 43 S. 8⁰.
5130 **Paulus, C. R.,** Wie ist das Mehrakzept wechselrechtlich zu beurteilen? Diss. Leipzig 1909. 77 S. 8⁰.
5131 **Peucker, G.,** Besonderheiten hinsichtlich der Erteilung der Prokura durch Aktien-Gesellschaften. Diss. Breslau 1910. VIII, 42 S. 8⁰.
5132 **Rive, C.,** Die Fortführung der Firma. Diss. Heidelberg 1910. VIII, 64 S. 8⁰.
5133 **Rodatis, W.,** Gemeingebrauch am öffentlichen Weg einschliesslich öffentlicher Waldung. Diss. Greifswald 1909. 95 S. 8⁰.
5134 **Schweitzer, K.,** Ueber die Grenzen von Unmöglichkeit und Unvermögen bei dem Verkauf einer Forderung. Diss. Breslau 1910. VII, 34 S. 8⁰.
5135 **Strauss, M.,** § 183 des Reichsstrafgesetzbuches. Diss. Heidelberg 1910. II, 49 S. 8⁰.
5136 **Sydow, H. v.,** Die juristische Natur der Eintragungsbewilligung (§ 19 Grundbuchordnung) ein Beitrag zur Lehre von der Verfügung im Sinne des Bürgerlichen Gesetzbuches. Diss. Heidelberg 1910. 55 S. 8⁰.

5137 **Veiel, O.,** Strafrechtliche Bedeutung der Unfallversicherungsgesetzgebung. Diss. Erlangen 1910. VII, 129 S. 8⁰.
5138 **Voigt, M.,** Die rechtliche Stellung des Nacherben vor dem Nacherbfall, unter besonderer Berücksichtigung der ihm in dieser Zeit gegenüber dem Vorerben zur Verfügung stehender Sicherungsmittel. Diss. Leipzig 1910. IX, 104 S. 8⁰.
5139 **Warmbrunn, M.,** Die Ersatzpflicht des Nothelfers (§ 904 B. G. B.) Diss. Greifswald 1909. 63 S. 8⁰.
5140 **Weber W.,** Der Verzug bei der Wahlschuld. Nach dem gemeinen Recht und dem Rechte des Bürgerlichen Gesetzbuches. Diss. Greifswald 1909. X, 44 S. 8⁰.
5141 **Wellmann, R.,** Der Schuldschein nach getilgter Schuld. Diss. Jena 1909. VII, 83 S. 8⁰.

Staatswissenschaft und Volkswirtschaft.

5142 **Bursian, A.,** Die Häuser- und Hüttensteuer in Deutsch-Ostafrika. Diss. Jena 1910. 41 S. 8⁰.
5143 **Doose, R.,** Die Entwicklung der wirtschaftlichen Verhältnisse in der Probstei. Diss. Halle 1910. VI, 130 S. 8⁰.
5144 **Kemp, K.,** Die wirtschaftlichen Verhältnisse der Republik Haiti einst und jetzt. Diss. Bonn 1909. 101 S. 8⁰.
5145 **Koerner, L.,** Wohnsitz und Wahlrecht. Diss. Heidelberg 1910. XVII, 83 S. 8⁰.
5146 **Paquet, A.,** Das Ausstellungsproblem in der Volkswirtschaft. Diss. Jena 1908. 44 S. 8⁰.
5147 **Zuchardt, K.,** Die Finanzpolitik Bismarcks und der Parteien im Norddeutschen Bunde. Diss. Leipzig 1910. VIII, 81 S. m. 5 Tab. 8⁰.

Medizin.

5148 **Ahlendorf, M.,** Beitrag zu den bei dem Pruritus, den Erythemen und der Urticaria vorkommenden inneren Störungen mit besonderer Berücksichtigung des Gastrointestinalkanals. Diss. Jena 1910. 23 S. 8⁰.
5149 **Bächstädt, J.,** Versuche mit Jod Sapagen (Schürholz) in der Veterinär-Medizin. Diss. Bern 1909. 35 S. 8⁰.
5150 **Bellubekianz, A. v.,** Zwei Fälle von congenitalen Vitien (Persistenz des Ductus arteriosus Botalli u. Defekt der Kammerscheidewand). Diss. Berlin 1910. 50 S. 8⁰.
5151 **Bernstein, W.,** Ein Beitrag zur Kasuistik der Spina bifida. Diss. Berlin 1909. 28 S. 8⁰.
5152 **Bretschneider, M.,** Ueber den Stelzfuss des erwachsenen Pferdes mit besonderer Berücksichtigung der sekundären Sehnen-, Gelenk- und Hufveränderungen. Diss. Zürich 1909. 151 S. m. 25 Fig. auf 8 Tafeln. 8⁰.
5153 **Buff, U.,** Zur Lehre vom Pendelrhytmus der Herztöne. Diss. Zürich 1909. 56 S. 8⁰.
5154 **Bürgel, H.,** Klinische Differentialdiagnose zwischen Appendizitis im Bruchsack und in karzeriertem Darmwandbruch. Diss. Greifswald 1909. 30 S. 8⁰.
5155 **Cohn, J.,** Beitrag zur Klassificierung der epithelialen Formen der malignen Struma. Diss. Königsberg 1910. 43 S. 8⁰.
5156 **Djanélidzé, J.,** Sur les Tumeus Malignes et spécialement sur les Tératomes du Testicule. Diss. Genf 1909. 63 S. 8⁰.
5157 **Dorsemagen, P.,** Diagnostischer Wert der Blutkryoskopie. Diss. Berlin 1909. 30 S. 8⁰.
5158 **Ermisch, H.,** Ueber Simulation von Simulation bei Geisteskranken. Diss. Greifswald 1909. 54 S. 8⁰.
5159 **Fischer, J.,** Untersuchungen über einige Bestandteile des Buchweizens in Rücksicht auf die Aetiologie der Buchweizenkrankheit. Diss. Bern 1909. 42 S. m. 2 Taf. 8⁰.
5160 **Foss, E.,** Drei Fälle von Hirnabszess nach akuter Otitis media Streptococcus mucosus als Erreger. Diss. Jena 1909. 32 S. 8⁰.
5161 **Fränkel, E.,** Die Salomonsche Probe und der Nachweis von Hämolysinen im Magensaft beim Magenkarzinom. Beitrag zur Frühdiagnose des Magenkarzinoms. Diss. Breslau 1910. 34 S. m. 5 Tab. im Text. 8⁰.
5162 **Imfeld, L.,** Zur Radikaloperation nicht eingeklemmter Hernien. Diss. Bern 1909. 54 S. 8⁰.
5163 **Isabolinsky-Lazarewa, S.,** Ueber die Wirkung des Fibrolysins auf die Schwerhörigkeit nach entzündlichen Mittelohrprozessen. Diss. Bern 1909. 24 S. 8⁰.
5164 **Kayser, C.,** Beitrag zum Studium des primären Schleimhautlupus und seiner Behandlung. Diss. Berlin 1910. 24 S. 8⁰.
5165 **Kemner, A.,** Ueber die Wirkung und Gedeihlichkeit der Mohnkuchen. Diss. Bern 1909. 23 S. 8⁰.

5166 **Kirchheim, Th.,** Ueber Verletzungen des N. medianus bei Fractura radii an klassischer Stelle. Diss. Berlin 1910. 30 S. 8⁰.

5167 **Klotz, R.,** Ein Fall von Parotistuberkulose als Beitrag zur Frage der Genese der tuberkulösen Riesenzellen. Diss. Heidelberg 1910. 18 S. u. 2 Taf. 8⁰.

5168 **Koenig,** Untersuchungen über das Verhalten der roten Blutkörperchen und über den Hämoglobingehalt des Blutes bei der rheumatischen Hämoglobinämie der Pferde im Vergleich zu gesunden Pferden und zu anderen inneren Krankheiten der Pferde. Diss. Zürich 1909. 54 S. 8⁰.

5169 **Kraeck, W.,** Experimenteller Beitrag zur Kenntnis der biologischen Beziehungen zwischen Mutter und Kind. Diss. Königsberg 1910. 31 S. m. 3 Tab. 8⁰.

5170 **Krafft, S.,** Ueber abortive Pneumonien und über abdominale Symptome bei Pneumonien. Diss. Jena 1910. 41 S. 8⁰.

5171 **Künzli v. Fimmelsberg, M. K.,** Ueber indirekte Orbitalfrakturen. Diss. Zürich 1909. 15 S. 8⁰.

5172 **Lessing, O.,** Ein Beitrag zur Frage der Entstehung der tuberkulösen Lungenspitzenphthise. Diss. Leipzig 1909. 24 S. m. 3 Tafeln. 8⁰.

5173 **Lippmann, J.,** Die Alexander-Adam'sche Operation und ihr Wert bei unkomplizierter Retroflexio Uteri. Diss. Berlin 1910. 29 S. 8⁰.

5174 **Magnus, M.,** Ueber Pankreas- und Fettgewebsnekrose mit Durchbruch in den Magendarmtraktus. Diss. Königsberg 1909. 32 S. 8⁰.

5175 **Nabatianz, S.,** Sarkom des os sacrum. Diss. Berlin 1910. 29 S. 8⁰.

5176 **Neuhaus, M.,** Plötzliche Todesfälle im kalten Bade. Diss. Berlin 1909. 29 S. 8⁰.

5177 **Ozegowski, St.,** Ueber Thymustod. Diss. Greifswald 1909. 21 S. 8⁰.

5178 **Patzke, J.,** Das Vorkommen von Muskelatrophieen bei Tabes. Diss. Berlin 1909. 57 S. 8⁰.

5179 **Peiser, M.,** Ueber angeborene Herzfehler. Diss. Greifswald 1909. 51 S. u. 1 Taf. 8⁰.

5180 **Reissig, H.,** Ein Beitrag zur Lehre von den Rückenmarksgeschwülsten: Zwei Fälle von Psammom der dura mater spinalis. Diss. Greifswald 1909. 49 S. 8⁰.

5181 **Ritter, P.,** Beitrag zur Bewertung der konjunktivalen und kutanen Tuberkulinreaktion. Diss. Jena 1909. 37 S. m. 9 Tab. im Text. 8⁰.

5182 **Rom, A. v.,** Ein Fall von Hernia diaphragmatica. Diss. Bonn 1909. 55 S. m. 1 Taf. 8⁰.

5183 **Ruben, L.,** Netzhautveränderungen bei experimenteller Naphthalinvergiftung. Diss. Heidelberg 1910. 36 S. 8⁰.

5184 **Rühl, H.,** Der heutige Standpunkt der operativen Eingriffe beim Rectumcarcinom. Diss. Bonn 1909. 49 S. 8⁰.

5185 **Schahbasian, A.,** Zur Behandlung des Favus. Diss. Berlin 1910. 33 S. 8⁰.

5186 **Streve, W.,** Die Pathologie und Therapie der Phthisis bei Caelius Aurelianus. Diss. Jena 1910. 31 S. 8⁰.

5187 **Suchier, W.,** Uteruscarcinom und Schwangerschaft. Diss. Freiburg 1910. 143 S. 8⁰.

5188 **Sünner, P.,** Ueber Schädelbasisbrüche und ihre Folgen nebst Mitteilung von 90 Fällen mit Berücksichtigung ihrer Unfallbegutachtung. Diss. Bonn 1910. 86 S. 8⁰.

5189 **Terterianz, A.,** Metatarsus varus congenitus im Zusammenhang mit Trichterbrust. Diss. Berlin 1910. 33 S. m. 5 Fig. im Text. 8⁰.

5190 **Usteric, K.,** Ein seltener Fall von Incarceration einer Dünndarmschlinge im Prolaps der hinteren Darmwand einer Coecumfistel. Diss. Zürich 1909. 31 S. m. 4 Fig. im Text. 8⁰.

5191 **Vogelmann, R.,** Ueber intravenöse Aethernarkose. Diss. Heidelberg 1910. 30 S. 8⁰.

5192 **Vries, E. de,** Experimentelle Untersuchung über die Rolle der Neuroglia bei sekundärer Degeneration grauer Substanz. Diss. Zürich 1909. 102 S. m. 14 Fig. im Text. 8⁰.

5193 **Walz, F.,** Bericht über die während der letzten fünf Jahre an der chirurgischen Klinik der Königlichen Charité ausgeführten Kropfoperationen, ausgenommen sämtliche Basedow-Fälle. Diss. Berlin 1910. 62 S. 8⁰.

5194 **Weitling, H.,** Das Marmoreksche Antituberkuloseserum und seine Anwendung. Diss. Berlin 1910. 54 S. 8⁰.

5195 **Zade, M.,** Studien über immunisatorische, insbesondere phagocytäre Vorgänge am Auge. Hab. Jena 1910. 47 S. 8⁰.

5196 **Zmudzinski, P.,** Ueber Temperatur- und Gewichtsverhältnisse der Neugeborenen in den ersten Lebenstagen. Diss. Berlin 1910. 34 S. 8⁰.

Beschreibende Naturwissenschaft.

(Zoologie, Botanik, Geologie, Mineralogie).

5197 **Angerer, P. L.**, Geologie und Prähistorie von Kremsmünster. Progr. Kremsmünster 1910. 84 S. M. 24 Abb. im Text. 8⁰.
5198 **Kessler, P.**, Die tertiären Küstenkonglamerate in der mittelrheinischen Tiefebene mit besonderer Berücksichtigung der elsässischen Vorkommen. Diss. Strassburg 1909. 124 S. m. 1 Karte. 8⁰.
5199 **Mottl, E.**, Johann Peterstein und sein Herbar (I. Tl.) Progr. Teplitz-Schönau 1909. 17 S. m. 1 Portr. 8⁰.
5200 **Rauscher, K.**, Die Anwendung der Molekularhypothese zur Bestimmung der geometrischen Eigenschaften der Kristalle. Progr. Prossnitz 1910. 31 S. m. 24 Fig. 8⁰.
5201 **Stoppenbrink, F.**, Die Seewasseraquarien der Realschule in Hamm. Progr. Hamburg 1909. 15 S. m. 2 Taf. 8⁰.
5202 **Vermeulen, H. A.**, Die Tuba-auditiva beim Pferde und ihre physiologische Bedeutung. Diss. Bern 1909. 68 S. m. 8 Fig. auf 2 Taf. 8⁰.
5203 **Zapf, A.**, Petrographische Untersuchungen der granatführenden Erstarrungsgesteine des oberen Veltlin. Diss. Jena 1910. 68 S. m. 8 Fig. im Text. 8⁰.

Exakte Wissenschaften.

(Mathematik, Physik, Astronomie — Meteorologie etc.)

5204 **Bachem, A.**, Das Bogenspektrum des Zirkons. Diss. Bonn 1910. 21 S. 8⁰.
5205 **Bojko, J.**, Neue Tafel der Viertelquadrate aller natürlichen Zahlen 1—20 000 zur Bildung aller möglichen Produkte im Bereiche 1×1 bis 10000×10000. Diss. Zürich 1909. 41 S. 8⁰.
5206 **Dintzel, E.**, Ueber einige Eigenschaften der Bernoullischen und analoger Zahlen. Progr. Wien 1910. 11 S. 8⁰.
5207 **Döge, A.**, Untersuchung über die Wasserstände der Ostsee bei Swinemünde in den Jahren 1882/1900. Diss. Leipzig 1910. 50 S. 8⁰.
5208 **Dörge, K. L. O.**, Schulversuche aus der Akustik. Progr. Hamburg 1910. 22 S. u. 7 fig. im Text. Gr.-8⁰.
5209 **Freund, E.**, Die Brennpunktskreise der Kegelschnittslinien. Progr. Pilsen 1909. 10 S. 8⁰.
5210 **Geiger, K.**, Zwei Kurven zweiter Ordnung in zwei-, drei- und vierpunktiger Berührung. Ergänzungen zum Programm für 1906—07. Progr. Landshut 1910. 27 S. m. 16 Fig. auf 11. Teil. 8⁰.
5211 **Kilchling, K.**, Absorptionsmessungen und Berechnung der schwingenden Elektronen und Jonen des Moleküls aus den Absorptions- u. Dispersionskurven. Diss. Freiburg 1910. 64 S. 8⁰.
5212 **Kretzer, A.**, Untersuchungen über das Antimonspektrum. Diss. Bonn 1909. 34 S. m. 6 Tab. 8⁰.
5213 **Malessa, G.**, Fokale Eigenschaften korrelativer Grundgebilde. Diss. Strassburg 1909. 35 S. m. 2 Fig. im Text. 8⁰.
5214 **Nadler, C.**, Ueber den Zusammenhang der Raumkurve vierter Ordnung erster Spezies mit ihrem Polartetraëder. Diss. Rostock 1909. 38 S. m. 12 Fig. auf 1 Taf. 8⁰.
5215 **Otto, M.**, Vergleichende magnetische Untersuchungen an Ringen aus Eisen und Eisensiliziumlegierungen. Diss. Halle 1909. 43 S. m. 10 Taf. 8⁰.
5216 **Rudert, G.**, Aenderung des Leitvermögens von fester Kupferjodür im Licht. Diss. Jena 1909. 43 S. m. 7 Fig. u. 3 Tab. im Text. 8⁰.
5217 **Szivessy, G.**, Untersuchungen über den Lichtbogen in Schwefelkohlenstoff-Dampf. Diss. Strassburg 1909. 38 S. m. 29 Fig. im Text. 8⁰.
5218 **Wehner, F.**, Schichtabstand und Schichtpotentialdifferenz in der positiven Glimmentladung. Diss. Leipzig 1910. 52 S. 4 Tab. u. 5 Tafeln im Text. 8⁰.

Chemie.

5219 **Baer, Th.**, Ueber chinoide Kohlenwasserstoffe. Diss. Strassburg 1909. 47 S. 8⁰.
5220 **Bertram, J.**, Ueber Kondensationsprodukte des Alloxans und seiner Homologen mit Benzoylessigsäureestern. Diss. Berlin 1910. 58 S. 8⁰.
5221 **Cohn, A.**, Studien über die Dissoziation des Calciumcarbonates. Diss. Freiburg 1910. 35 S. m. 9 Fig. u. 6 Tab. im Text. 8⁰.
5222 **Czapnicki, C.**, Weitere Beiträge zur physikalischen Chemie der Farbstoffaufnahme durch lebende Zellen. Diss. Zürich 1909. 24 S. 8⁰.

5223 **Dodonow, J.,** Ueber die Spaltung des racems. Kairolinoxyds in optisch aktive Komponenten. Diss. Berlin 1910. 71 S. 8⁰.
5224 **Felser, H.,** Zur Kenntnis der Oxyproline und über die Synthese von N-Methyloxyprolinen (Oxyhygrinsäuren). Diss. Berlin 1908. 43 S. 8⁰.
5225 **Fuchs, R.,** Ueber Halogenderivate und andere Substitutionsprodukte der Methylmorphimethine. Diss. Jena 1909. 40 S. 8⁰.
5226 **Hartmuth, R.,** Ueber Nitro- und Nitritosalze. Diss. Zürich 1909. 68 S. 8⁰.
5227 **Hellmann, B.,** Versuche zur Trennung von Wolframtrioxyd, Vanadinpentoxyd und Phosphorpentoxyd voneinander. Diss. Bern 1909. 26 S. 8⁰.
5228 **Kober, P.,** Ueber die Anlagerung von Dimethylketten an C-N-Doppelbindung. Diss. Strassburg 1909. 78 S. 8⁰.
5229 **Kunz, K. E.,** Ueber saure Haloidsalze. Diss. Zürich 1909. 59 S. 8⁰.
5230 **Neumann, P.,** Ueber Methyläther des Adrenalins. Diss. Berlin 1910. 40 S. 8⁰.
5231 **Raiziss, G.,** Derivate des p-Thiokresols. Die basischen Eigenschaften der Sulfoxyde. Diss. Freiburg 1910. 36 S. 8⁰.
5232 **Russel, W. F.,** I. Beiträge zur Stereochemie der Chinaalkaloide. II. Zur Kenntnis der Amidoxime. Diss. Jena 1910. 47 S. 8⁰.
5233 **Tilgner, M.,** Beitrag zur Kenntnis der Metallrhodanide. Diss. Zürich 1909. 48 S. 8⁰.
5234 **Waldmann, A.,** Gleichgewichte bei den desmotrap-isomeren Mesityloxydoxalsäureestern. Diss. Jena 1910. 49 S. 8⁰.
5235 **Zöllner, Cl.,** Vorstudien zu einer Synthese von Isochinolinderivaten. Diss. Berlin 1910. 45 S. 8⁰.

Bildende Künste.

5236 **Baum, F.,** Der Kruzifixus über dem Speisaltar der Schwabacher Stadtkirche. Eine kunstkritische Untersuchung. Progr. Schwabach 1910. 18 S. m. 2 Tafeln. 8⁰.

Musik.

5237 **Ulrich, B.,** Ueber die Grundsätze der Stimmbildung während der Acappella-Periode und zur Zeit des Aufkommens der Oper — 1474—1640. Diss. Leipzig 1910. VIII. 147 S. 8⁰.

Land- und Forstwirtschaft.

Viehzucht.

5238 **Bitzer, K.,** Die Schafzucht in Grossbritannien. Ihre Entwickelung und ihre Bedeutung für die Landwirtschaft in England, Wales und Schottland. Diss. Jena 1910. 136 S. m. 4 Karten. 8⁰.
5239 **Creutzburg. H.,** Die Entwicklung der kurländischen Agrarverhältnisse seit Aufhebung der Leibeigenschaft unter besonderer Berücksichtigung der Privatbauern. Diss. Königsberg 1910. 95 S. 8⁰.

Verschiedenes.

5240 **Krauss, L.,** Mitteilungen über die Zusammensetzung der Lehrerbibliothek des Alten Gymnasium Nürnberg nach ihren ältesten Beständen und Beschreibung ihrer ältesten Drucke. I. Tl. Progr. Nürnberg 1910. 58 S. 8⁰.

185–205.

Autoren-Verzeichnis.

Bibliographischer Monatsbericht

über neu erschienene

Schul-, Universitäts- und Hochschulschriften

(Dissertationen — Programmabhandlungen — Habilitationsschriften etc.)

Unter Mitwirkung verschiedener
Universitätsbehörden und Technischen Hochschulen

Herausgegeben von der

Zentralstelle für Dissertationen und Programme

der

Buchhandlung Gustav Fock

Gesellschaft m. beschr. Haftung

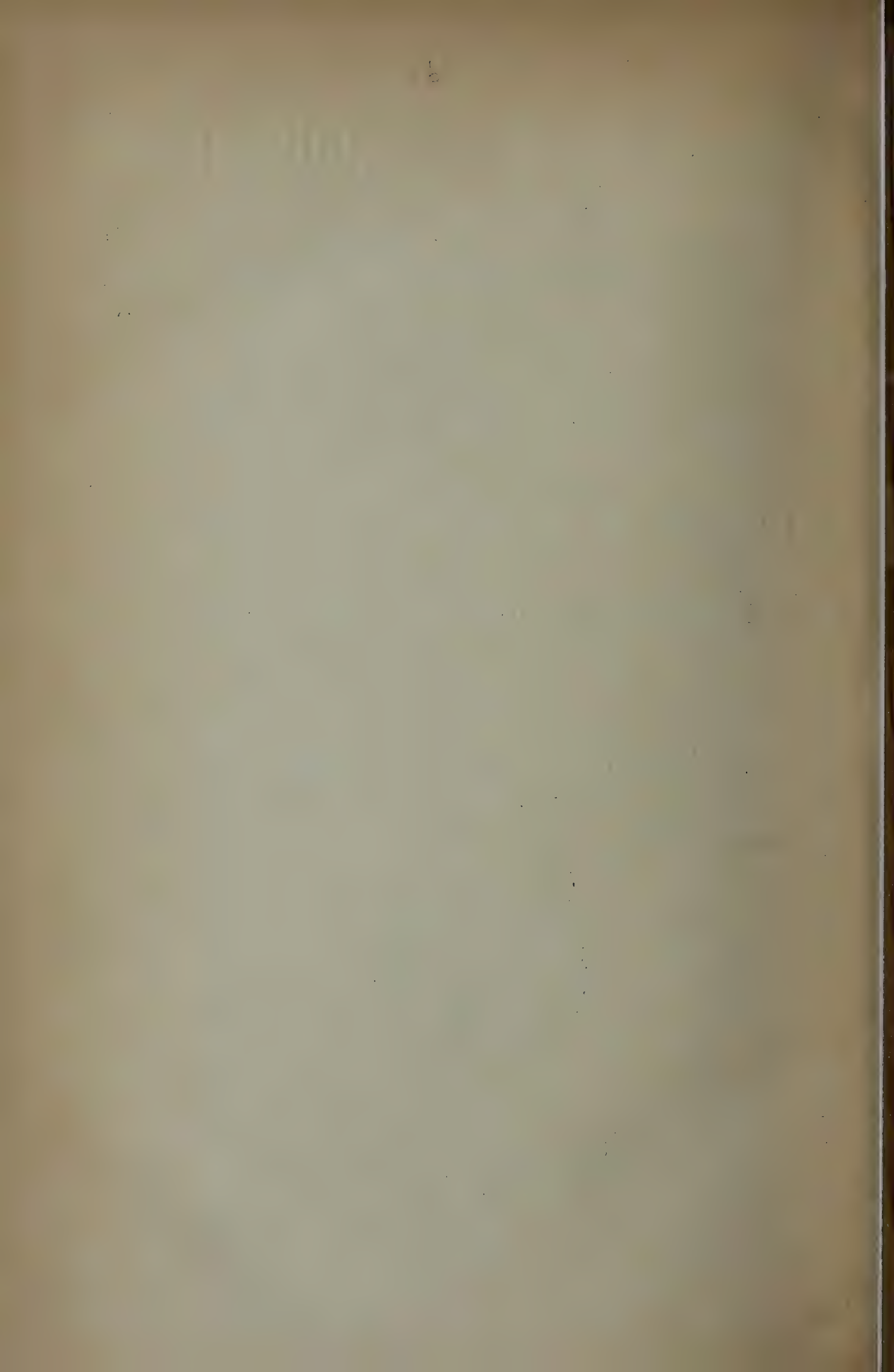
in Leipzig.

Systematisches Sachregister

zum XXI. Jahrgang 1909/1910.



Leipzig
Buchhandlung Gustav Fock
Gesellschaft mit beschr. Haftung
1910.



Systematisches Sachregister.

A.

B.

C.

D.

E.

F.

G.

H.

I. J.

K.

L.

M.

N.

O.

P.

Q.

R.

S.

T.

U.

V.

W.

X.

Y.

Z.

Druck von Reinhold Berger in Lucka S.-A.

